From: Быстров Лев Сергеевич
Subject: ИУК "Инстройинвест": Фьючерс на индекс РТС нашел поддержку на уровне 134000.
Date: 16 мая 2012 г. 14:10:42

ИУК "Инстройинвест": Фьючерс на индекс РТС нашел поддержку на уровне 134000.

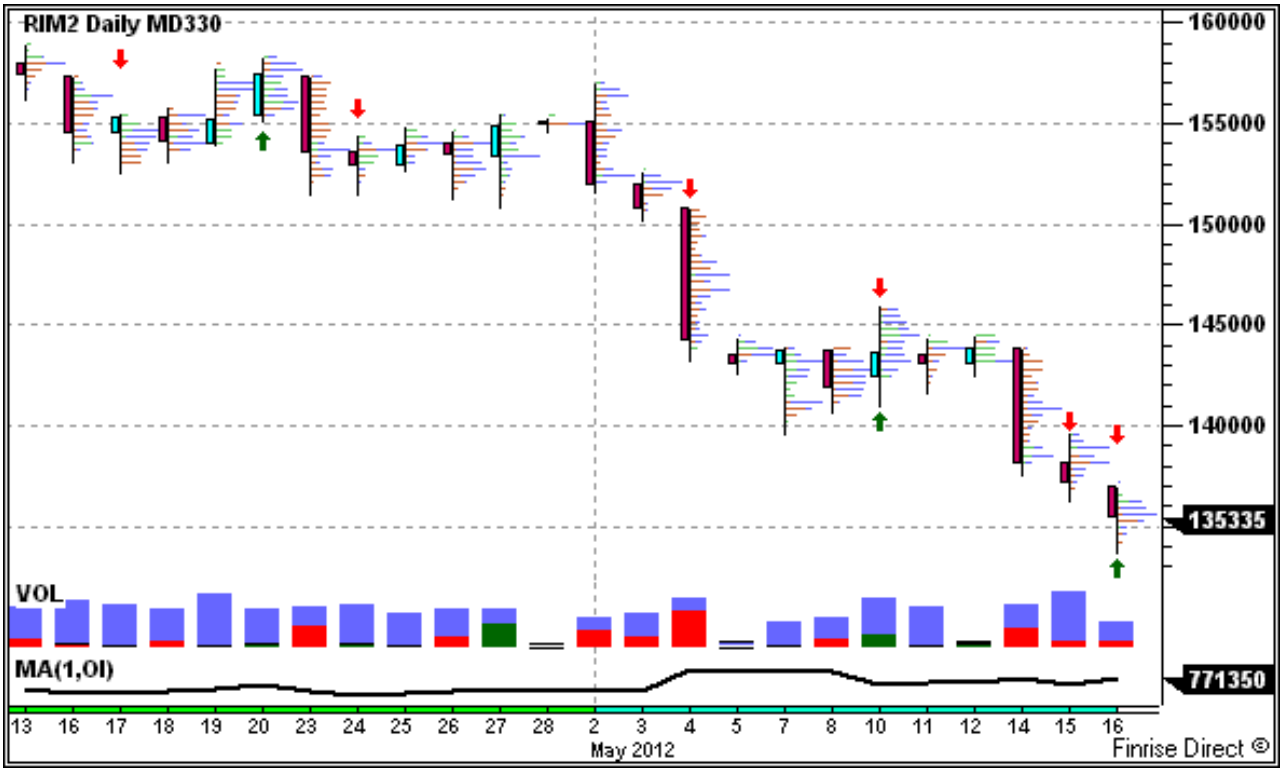

Фьючерс S&P окончательно пробил 3-месячную поддержку на уровне 1335 на опасениях того, что Греция и еще ряд стран покинут зону Евро. Позитивные данные по индексам деловой активности NY и состояния рынка жилья смогли оказать лишь временную поддержку. Фьючерс на индекс РТС нашел некоторую опору на уровне 134000. Рекомендую покупки от 134100 и продажи от 139000 со стопом 2000 пунктов.
Сегодня выйдут данные по числу начатых строительств домов и промышленному производству в США, а также запасам нефти. Вечером выйдет протокол заседания FOMC.

Блинов Игорь, аналитический отдел ИУК "Инстройинвест"/FINRISE
http://www.finrise.ru

_____ Information from ESET NOD32 Antivirus, version of virus signature database 5417 (20100902) _____

The message was checked by ESET NOD32 Antivirus.

http://www.esetnod32.ru/.ml