

Комментарий

В понедельник на рынке корпоративного внутреннего долга продолжилась нисходящая динамика. Еще более снизились объемы торгов и составили лишь 14 млрд руб., что почти в полтора раза ниже среднемесячных значений. После всплеска активности в середине прошлой недели в длинных бондах объемы торгов вновь снизились до минимальных уровней с начала года и составили немногим более 1 млрд руб. против свыше 3 за последний месяц. Рассматриваемые выпуски торговались лучше рынка, прибавив 0,06%, в то время как большинство более коротких бумаг преимущественно снижалось.

Продолжили восстанавливаться котировки металлургических компаний (+0,08%), а также муниципальные выпуски (+0,11%) после их значительного спада накануне. Телекомы и электроэнергетика, где продолжает снижаться активность, оказались хуже рынка, потеряв 0,22% и 0,04% соответственно.

На рынке внутреннего госдолга объемы торгов продолжают оставаться на минимумах. Тем не менее снижение интереса заметно лишь в длинных ОФЗ, в то время как обороты в выпусках с дюрацией до 3 лет остаются на среднемесячных уровнях. Рассматриваемые выпуски торгуются лучше рынка, демонстрируя незначительный рост на 0,04%. На дальнем участке кривой, напротив, наблюдаются сильные распродажи в среднем на 0,25%.

Индикаторы рынка

	Значение закрытия	Изм. к пред. дню	Изм. за неделю
Золото	1651,88	-0,38%	-0,48%
Нефть Brent	118,69	-2,43%	-1,08%
5-летний CDS	203	+0,27%	-0,44%
Бивалютная корзина	33,76	+0,10%	-0,59%
Годовая ставка NDF	5,88	+1,91%	+2,98%
Mosprime o/n	5,89	+0,23	+0,46
Депозиты в ЦБ	88,70	-12,77	-7,52
Остатки на корп. сч.	716,30	+36,77	-106,50
UST 2	0,27	+0,00	-0,02
UST 10	1,98	-0,00	-0,00
Russia 10yr	3,95	-0,02	-0,05
China 10yr	3,52	-0,00	-0,01
India 10yr	8,46	-0,01	-0,14
Brazil 9yr	3,06	-0,01	-0,04
Portugal 10 yr	12,36	+0,12	+0,36
Ireland 9 yr	6,75	+0,05	-
Italy 10 yr	5,58	+0,07	-0,10
Greece 10 yr	32,66	-	-
Spain 10 yr	5,92	+0,08	+0,07

Источник: Bloomberg

Оценка: РУСС-ИНВЕСТ

Российский долговой рынок

Наиболее ликвидные облигации

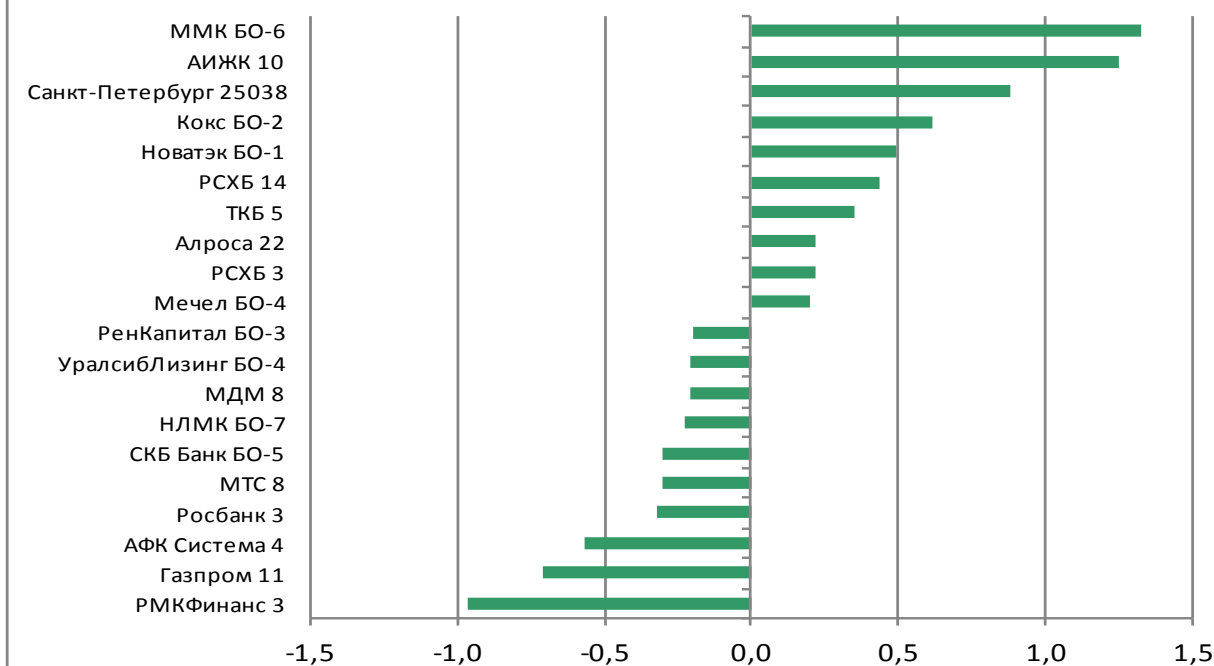

Лидеры оборота (тыс руб.), их доходность, %

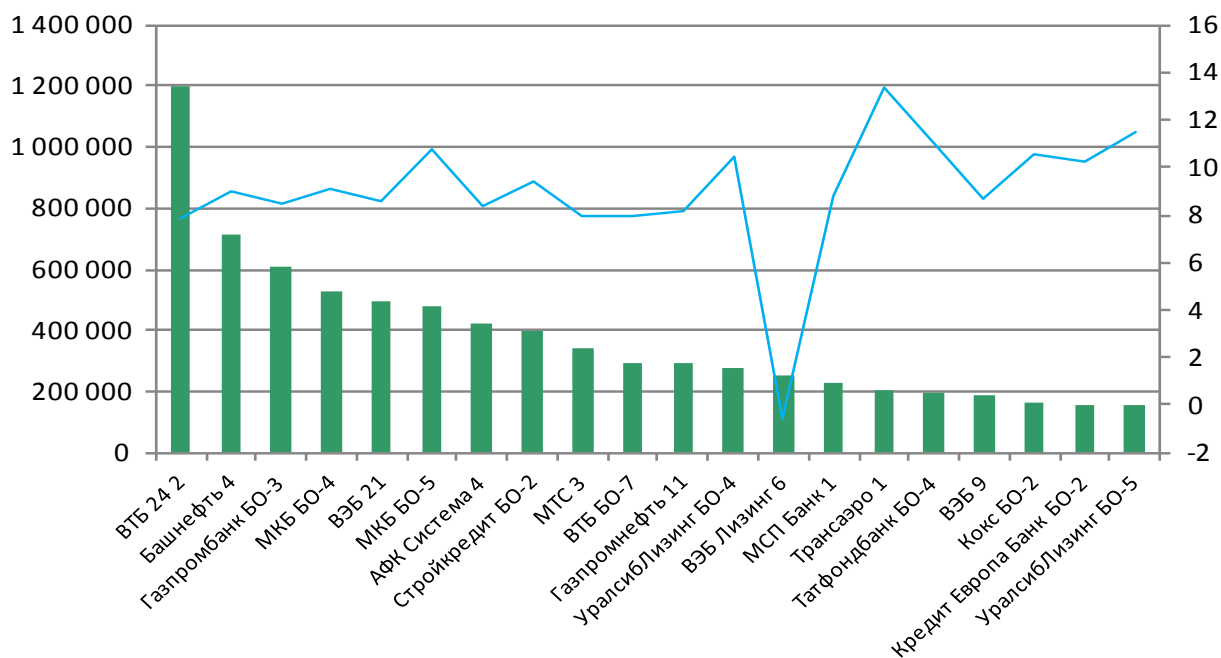

Рынок внешнего долга

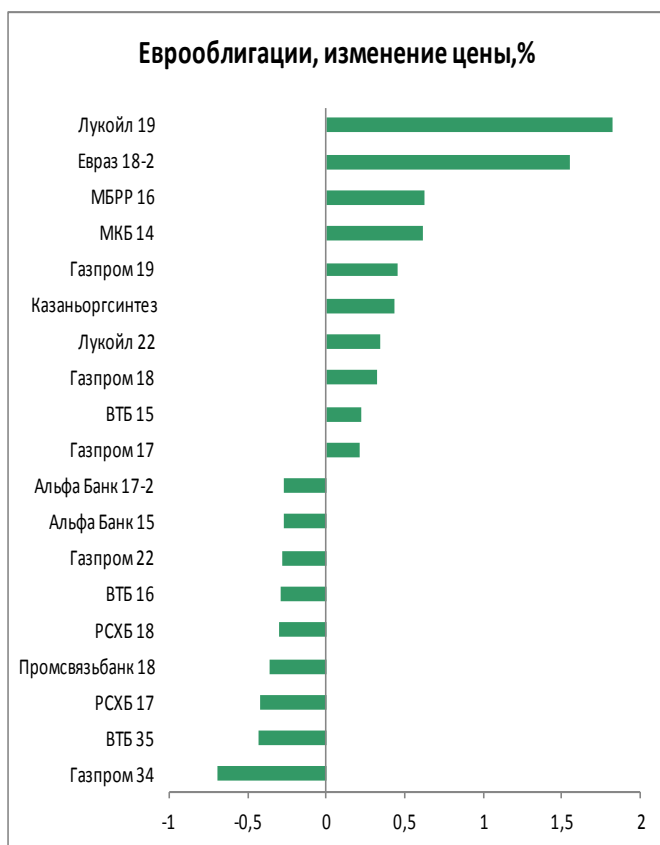
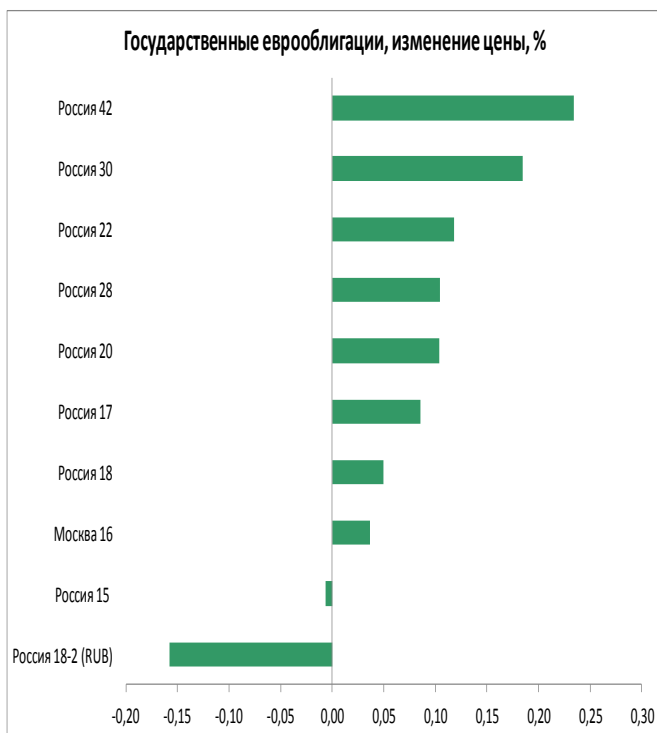

Российский денежный рынок

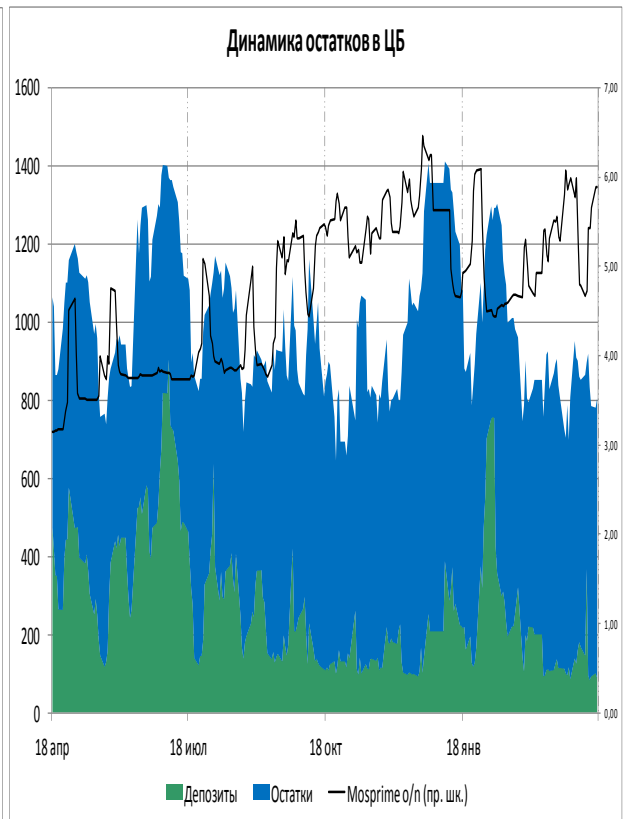
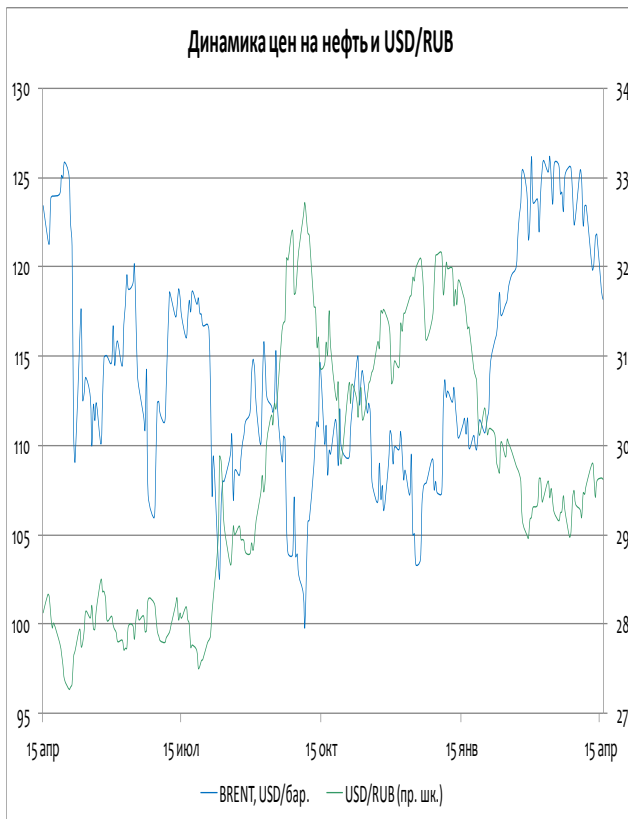
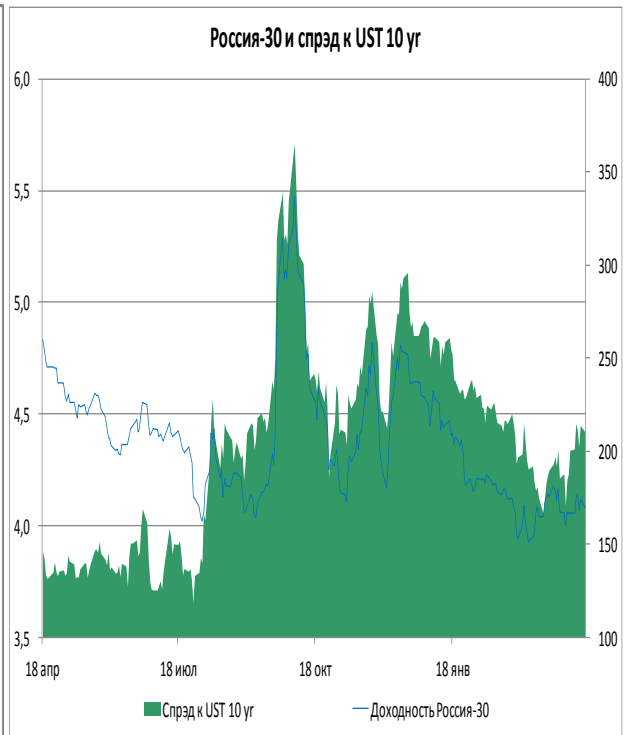

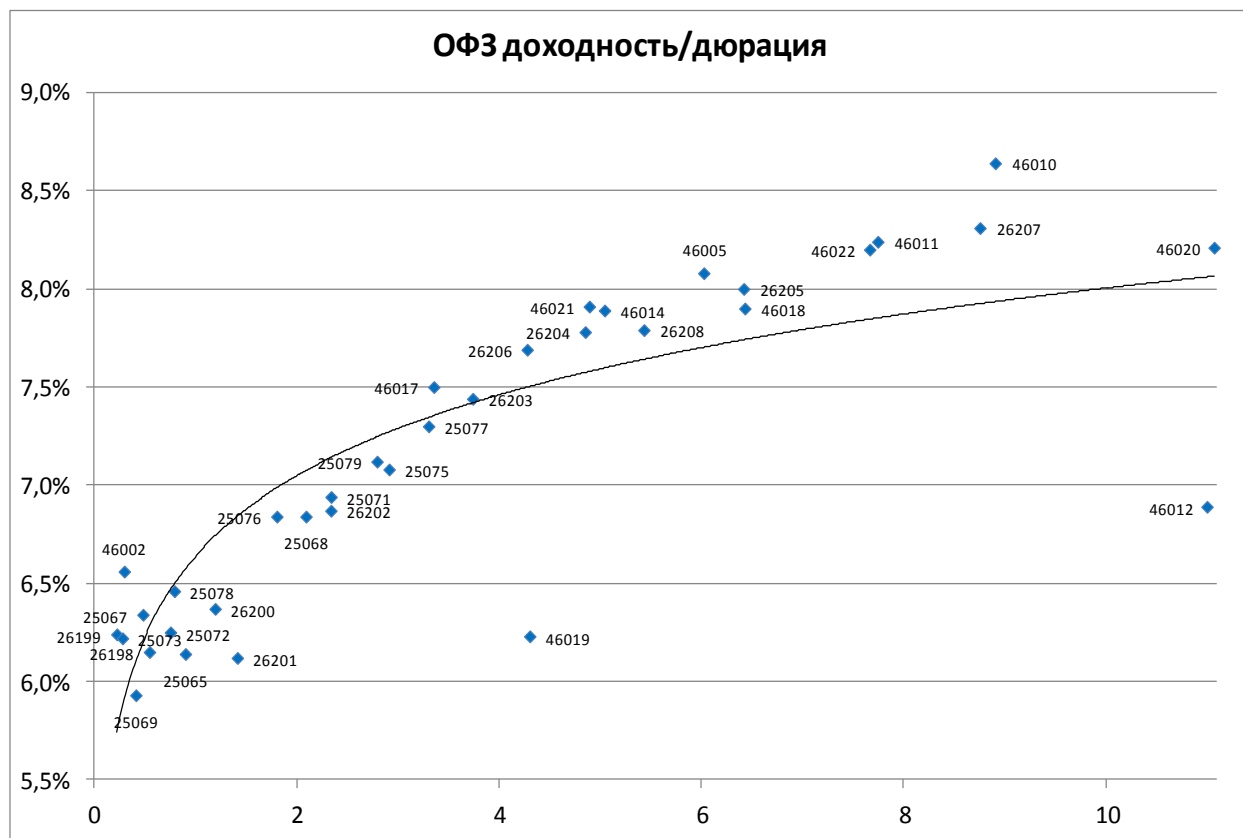

Выпуск	Купон	Погашение	Дюрация	Доходность	Посл. цена	Изм. цены	Выпуск	Купон	Погашение	Дюрация	Доходность	Посл. цена	Изм. цены
46002	8,00	08.08.2012	0,30	6,56	100,45	-	25077	7,35	20.01.2016	3,30	7,30	100,55	-
26199	6,10	11.07.2012	0,22	6,24	100,00	-0,02%	46017	7,00	03.08.2016	3,36	7,50	97,04	-0,14%
25073	6,85	01.08.2012	0,28	6,22	100,19	-0,03%	26203	6,90	03.08.2016	3,74	7,44	98,50	-0,02%
25069	10,80	19.09.2012	0,41	5,93	102,04	-	26206	7,40	14.06.2017	4,28	7,69	99,35	-0,29%
25067	11,30	17.10.2012	0,48	6,34	102,50	-0,13%	46019	3,01	20.03.2019	4,30	6,23	85,00	-
26198	6,00	02.11.2012	0,55	6,15	99,88	-	26204	7,50	15.03.2018	4,85	7,78	99,35	-0,26%
25072	7,15	23.01.2013	0,75	6,25	100,72	+0,07%	46021	6,00	08.08.2018	4,89	7,91	89,35	-
25078	6,70	06.02.2013	0,79	6,46	100,25	-0,05%	46014	7,00	29.08.2018	5,04	7,89	96,45	-0,10%
25065	12,00	27.03.2013	0,90	6,14	105,45	-0,09%	46005	0,00	09.01.2019	6,03	8,08	62,60	-
26200	6,10	17.07.2013	1,19	6,37	99,85	-0,02%	26208	7,50	27.02.2019	5,43	7,79	99,25	-
26201	6,55	16.10.2013	1,41	6,12	100,80	+0,68%	46018	8,00	24.11.2021	6,43	7,90	94,40	-0,15%
25076	7,10	13.03.2014	1,80	6,84	100,65	-0,12%	26205	7,60	14.04.2021	6,42	8,00	98,45	-0,16%
25068	12,00	20.08.2014	2,09	6,84	111,25	-	46022	6,50	19.07.2023	7,67	8,20	84,95	-
26202	11,20	17.12.2014	2,34	6,87	110,91	+0,10%	46011	0,00	20.08.2025	7,75	8,24	109,00	-
25071	8,10	26.11.2014	2,34	6,94	102,99	-0,01%	46010	0,00	17.05.2028	8,91	8,64	110,00	-
25079	7,00	03.06.2015	2,79	7,12	99,99	-0,11%	26207	8,15	03.02.2027	8,75	8,31	100,00	-0,25%
25075	6,88	15.07.2015	2,91	7,08	99,77	+0,12%	46020	6,90	06.02.2036	11,07	8,21	88,00	-
							46012	3,74	05.09.2029	11,00	6,89	85,00	-

ИНВЕСТИЦИОННАЯ КОМПАНИЯ «ИК РУСС-ИНВЕСТ»

Ежедневный обзор долговых рынков

Итоги торгов облигациями нефтегазового сектора

Выпуск	Купон	Погашение	Оферта	Дней до след. куп.	Доходность	Дюрация	Цена посл. сделки	Спрэдк бескупонной кривой ОФЗ	Изм. цены за день	Изм. цены за 5 дней	Изм. цены за месяц	Объем выпуска, млн руб.	Moody's	Fitch	S&P
Башнефть 1	12,50	13.12.2016	18.12.2012	63	8,17	0,64	102,85	180	+0,62%	-0,12%	-0,63%	15 000			
Башнефть 2	12,50	13.12.2016	18.12.2012	63	7,97	0,64	102,98	166	-	+0,56%	-0,17%	15 000			
Башнефть 3	12,50	13.12.2016	18.12.2012	63	8,16	0,64	102,86	250	-	-0,09%	-0,41%	20 000			
Башнефть 4	9,00	04.02.2022	13.02.2015	122	8,99	2,52	100,49	194	-0,01%	+0,07%	+0,49%	10 000			
Башнефть БО-1	9,35	02.12.2014	03.12.2013	49	8,65	1,50	101,30	195	-	-0,15%	-0,38%	10 000			
Газпром 9	7,23	12.02.2014	-	120	7,36	1,72	99,99	76	-	+0,09%	+0,49%	5 000	Baa1	BBB	BBB
Газпром 11	13,75	24.06.2014	-	70	7,24	1,91	113,20	49	-0,71%	-	-0,23%	5 000	Baa1	BBB	BBB
Газпром 13	13,12	26.06.2012	-	70	6,43	0,18	101,25	59	+0,05%	-0,14%	-0,58%	10 000	Baa1	BBB	BBB
Газпромнефть 3	14,75	12.07.2016	17.07.2012	91	6,85	0,24	101,92	72	-0,14%	-0,17%	-0,72%	8 000	Baa3		BBB-
Газпромнефть 4	8,20	09.04.2019	10.04.2018	182	8,48	4,84	99,51	70	-	+0,61%	+0,51%	10 000	Baa3		BBB-
Газпромнефть 8	8,50	02.02.2016	-	112	8,48	3,27	100,60	97	-0,20%	-0,45%	-0,40%	10 000	Baa3		BBB-
Газпромнефть 9	8,50	26.01.2021	02.02.2016	112	8,43	3,29	100,75	109	-	-0,07%	+0,30%	10 000	Baa3		BBB-
Газпромнефть 10	8,90	26.01.2021	30.01.2018	112	8,74	4,61	101,51	96	-	-0,19%	-0,19%	10 000	Baa3		BBB-
Газпромнефть 11	8,25	25.01.2022	03.02.2015	112	8,18	2,52	100,55	104	-0,05%	-0,19%	-0,50%	10 000	Baa3		BBB-
Газпромнефть БО-5	7,15	09.04.2013	-	175	7,84	0,96	99,50	132	-	-0,12%	-0,30%	10 000	Baa3		BBB-
Газпромнефть БО-6	7,15	09.04.2013	-	175	7,72	0,96	99,60	132	-	-	-0,15%	10 000	Baa3		BBB-
Газэнергогосет 1	8,00	20.06.2012	-	64	8,11	0,16	99,99	135	-	-0,11%	-0,01%	1 500			
Газэнергогосет 2	12,00	23.04.2013	-	7	9,80	0,93	102,30	268	-	-0,68%	+0,29%	1 500			
ИтераФинанс 1	8,50	20.11.2012	-	35	10,42	0,57	99,05	415	-	+0,05%	+2,04%	5 000			
Лукойл 4	7,40	05.12.2013	-	51	7,39	1,53	100,20	83	+0,10%	+0,20%	+0,20%	6 000	Baa2	BBB-	BBB-
Лукойл БО-1	13,35	06.08.2012	-	111	6,79	0,29	101,95	124	+0,10%	-0,20%	-0,58%	5 000	Baa2	BBB-	BBB-
Лукойл БО-2	13,35	06.08.2012	-	111	7,20	0,29	101,83	131	-	-0,22%	-0,71%	5 000	Baa2	BBB-	BBB-
Лукойл БО-3	13,35	06.08.2012	-	111	6,79	0,29	101,95	73	+0,03%	-0,10%	-0,52%	5 000	Baa2	BBB-	BBB-
Лукойл БО-4	13,35	06.08.2012	-	111	6,79	0,29	101,95	131	-0,04%	-0,39%	-0,53%	5 000	Baa2	BBB-	BBB-
Лукойл БО-5	13,35	06.08.2012	-	111	6,79	0,29	101,95	76	+0,02%	-0,23%	-0,49%	5 000	Baa2	BBB-	BBB-
Лукойл БО-6	9,20	13.12.2012	-	58	7,00	0,64	101,45	89	-	-	+0,10%	5 000	Baa2	BBB-	BBB-
Лукойл БО-7	9,20	13.12.2012	-	58	7,00	0,64	101,45	74	-	-	-0,11%	5 000	Baa2	BBB-	BBB-
НК Альянс 3	9,75	21.07.2020	30.07.2013	105	9,26	1,22	100,80	276	-	-	-0,10%	5 000			
НК Альянс 4	8,85	01.06.2021	07.06.2016	56	10,63	3,43	95,00	334	-	+0,51%	-1,47%	5 000			
НК Альянс 6	8,85	04.06.2021	10.06.2016	59	10,79	3,43	94,50	318	-	+0,52%	-1,59%	5 000			
НК Альянс БО-1	9,25	04.02.2014	-	112	9,34	1,67	100,17	276	-0,70%	+0,30%	-0,13%	5 000			
Новатэк БО-1	7,50	25.06.2013	-	70	7,03	1,14	100,65	65	+0,50%	+0,10%	+0,65%	10 000	Baa3	BBB-	BBB-
Сахатранснефтегаз 2	12,20	26.07.2013	-	101	12,85	1,19	99,65	663	+0,45%	+0,43%	-0,48%	2 500			
Татнефть БО-1	7,25	20.09.2013	-	157	7,69	1,38	99,60	112	-	-	+0,10%	5 000	Ba2		BB
Транснефть 1	10,00	13.05.2019	18.05.2015	34	-	0,09	104,76	-	-	-0,23%	+0,25%	35 000	Baa1		BBB
Транснефть 2	9,75	01.10.2019	06.10.2015	175	3,13	0,48	103,05	-	-	-	-	35 000	Baa1		BBB
Транснефть 3	10,15	18.09.2019	23.09.2015	162	-	0,44	108,17	-	-0,15%	-0,63%	-1,01%	65 000	Baa1		BBB

ИНВЕСТИЦИОННАЯ КОМПАНИЯ «ИК РУСС-ИНВЕСТ»

Ежедневный обзор долговых рынков

Итоги торгов облигациями металлургического и горнодобывающего секторов

Выпуск	Купон	Погашение	Оферта	День до след. куп.	Доходность	Дюрация	Цена посл. сделки	Спрэд к бескупонной кривой РФЗ	Изм. цены за день	Изм. цены за 5 дней	Изм. цены за месяц	Объем выпуска, млн руб.	Moody's	Fitch	S&P
Алроса 20	8,95	23.06.2015	-	70	8,47	2,80	102,05	126	-	-	-0,39%	3 000	Ba3		BB-
Алроса 21	8,25	18.06.2015	20.06.2013	65	7,79	1,13	100,75	143	-	-0,01%	-0,01%	8 000	Ba3		BB-
Алроса 22	8,25	23.06.2015	25.06.2013	70	7,66	1,14	100,90	141	+0,22%	+0,15%	+0,15%	8 000	Ba3		BB-
Алроса 23	8,95	18.06.2015	-	65	8,46	2,78	102,05	126	-0,05%	-0,05%	-0,39%	7 000	Ba3		BB-
Амет Финанс 1	8,50	22.03.2013	-	128	8,67	1,29	100,00	469	-	+3,09%	-	2 000			
Далур Финанс 1	10,00	05.02.2013	-	112	11,54	0,78	99,05	518	-	-	-	520			
Евраз 1	9,25	13.03.2020	22.03.2013	157	8,26	0,91	101,00	175	-	-0,14%	-0,16%	10 000			B+
Евраз 2	9,95	19.10.2020	26.10.2015	13	9,43	2,93	102,15	213	-	-	-0,29%	10 000			B+
Евраз 3	9,25	13.03.2020	22.03.2013	157	8,26	0,91	101,00	180	-	-0,10%	-0,32%	5 000			B+
Евраз 4	9,95	19.10.2020	26.10.2015	13	9,66	2,94	101,50	222	-	-0,39%	-0,94%	5 000			B+
Евраз 5	8,40	27.05.2021	02.06.2016	51	9,82	3,45	96,00	302	-	+0,52%	-1,82%	5 000			B+
Евраз 7	8,40	25.05.2021	31.05.2016	49	9,82	3,44	96,00	234	-	-0,10%	-1,04%	15 000			B+
Золото Селигдара 3	16,50	29.05.2014	31.05.2012	44	9,17	1,96	100,85	203	-0,16%	-0,39%	-1,44%	1 500			
Кокс БО-2	8,70	28.05.2014	-	43	10,52	1,91	97,09	371	+0,61%	+0,02%	+0,60%	5 000	B2		B
Мечел 2	7,40	12.06.2013	-	57	10,47	1,10	97,00	397	-0,31%	-	-1,03%	5 000	B1		
Мечел 4	19,00	21.07.2016	26.07.2012	9	8,62	0,26	102,85	276	-	+0,08%	-1,02%	5 000	B1		
Мечел 5	12,50	09.10.2018	16.10.2012	91	8,87	0,49	101,89	272	-	-0,08%	-0,50%	5 000	B1		
Мечел БО-1	8,10	09.11.2012	-	24	9,12	0,54	99,55	295	-	+0,08%	-0,16%	5 000	B1		
Мечел БО-2	9,75	12.03.2013	-	147	9,97	0,88	100,00	336	-0,20%	-0,60%	-0,75%	5 000	B1		
Мечел БО-3	9,75	24.04.2013	-	8	10,09	0,95	99,90	426	+0,52%	+0,52%	+0,40%	5 000	B1		
Мечел БО-4	10,25	10.02.2015	11.02.2014	119	10,75	1,68	99,60	388	+0,20%	+0,35%	-0,65%	5 000	B1		
Мечел 13	10,00	25.08.2020	01.09.2015	140	10,81	2,89	98,50	355	-	-	-0,10%	5 000	B1		
Мечел 14	10,00	25.08.2020	01.09.2015	140	10,81	2,91	98,50	374	-	+0,99%	-	5 000	B1		
Мечел 15	8,25	09.02.2021	18.02.2014	126	10,91	1,72	96,10	392	-0,41%	-0,41%	-0,62%	5 000	B1		
Мечел 16	8,25	09.02.2021	18.02.2014	126	10,97	1,72	96,00	401	-0,36%	-0,05%	-0,73%	5 000	B1		
Мечел 17	8,40	27.05.2021	02.06.2016	51	10,87	3,44	92,80	359	-	+0,54%	+0,11%	5 000	B1		
Мечел 18	8,40	27.05.2021	02.06.2016	51	10,87	3,41	92,80	336	-	-0,22%	-0,48%	5 000	B1		
Мечел 19	8,40	01.06.2021	07.06.2016	56	10,96	3,42	92,52	471	-	-2,61%	-2,14%	5 000	B1		
Металлоинвест 1	9,00	07.03.2022	16.03.2015	153	9,21		99,96	207	-	-	-	5 000	Ba3	BB-	
Металлоинвест 5	9,00	07.03.2022	16.03.2015	153	9,22	2,61	99,96	-	-	-	-	10 000	Ba3	BB-	
Металлоинвест 6	9,00	10.03.2022	19.03.2015	156				-	-	-	-	10 000	Ba3	BB-	
ММК БО-1	6,90	15.11.2012	-	30	7,28	0,56	99,85	89	-	+0,35%	+0,85%	5 000	Ba3	BB+	
ММК БО-2	0,00	12.12.2012	-				101,87	-	-	-	-	10 000	Ba3	BB+	
ММК БО-3	0,00	19.09.2013	-	156	-		100,26	-	-	-	-	5 000	Ba3	BB+	
ММК БО-4	7,65	27.02.2014	-	135	8,99	1,76	98,05	227	-	-1,01%	-3,01%	5 000	Ba3	BB+	
ММК БО-5	7,65	04.04.2013	-	170	7,79	0,95	100,00	141	-	-0,13%	+0,11%	8 000	Ba3	BB+	
ММК БО-6	7,20	10.07.2014	-	86	8,45	2,06	97,82	178	+1,33%	+0,38%	+0,62%	5 000	Ba3	BB+	
ММК БО-7	7,25	22.07.2014	-	98	8,55	2,09	97,70	175	-	-	+0,60%	5 000	Ba3	BB+	
ММК БО-8	8,19	12.02.2015	15.08.2013	121	8,01	1,27	100,40	96	-	+0,05%	+0,06%	5 000	Ba3	BB+	
МеталлсервисФинанс 1	9,00	23.05.2012	-	36	9,57	0,09	99,95	338	-	+0,95%	+0,05%	1 500			
НЛМК БО-1	9,75	04.12.2012	-	49	7,47	0,61	101,45	122	-	-0,07%	+0,74%	5 000	Baa3	BBB-	BBB-
НЛМК БО-2	8,75	17.12.2014	19.06.2013	64	7,74	1,11	101,25	130	-	-	-0,02%	5 000	Baa3	BBB-	BBB-
НЛМК БО-3	8,75	17.12.2014	19.06.2013	64	7,65	1,11	101,35	144	-	-	+0,05%	5 000	Baa3	BBB-	BBB-
НЛМК БО-5	10,75	30.10.2012	-	14	7,59	0,51	101,70	138	-0,01%	-0,20%	-0,29%	10 000	Baa3	BBB-	BBB-
НЛМК БО-6	7,75	05.03.2013	-	140	7,51	0,86	100,30	126	+0,15%	+0,08%	+0,20%	10 000	Baa3	BBB-	BBB-
НЛМК БО-7	8,95	11.11.2014	-	28	8,28	2,27	101,90	119	-0,23%	-0,16%	-0,39%	10 000	Baa3	BBB-	BBB-
Нижнеленское Инвест 3	0,00	16.07.2013	-	91	2,05	0,73	98,51	-577	-0,49%	-1,48%	-1,56%	1 000			
Норникель БО-3	7,00	30.07.2013	-	105	7,60	1,23	99,43	105	-0,05%	-0,11%	+0,01%	15 000	Baa2 *	BB+	BBB-
РМКФинанс 3	10,40	15.12.2015	17.12.2013	63	12,04	1,52	98,05	542	-0,96%	+0,05%	-0,15%	3 000			
РМКФинанс 4	9,00	02.06.2016	05.06.2014	51	12,04	1,92	95,00	491	-0,52%	-0,52%	-0,53%	5 000			
Русал Братск 7	8,30	22.02.2018	27.02.2014	135	11,58	1,75	95,11	458	-0,17%	-0,04%	+0,32%	15 000			
Русал Братск 8	8,50	05.04.2021	13.04.2015	181	12,01	2,69	92,20	479	-0,07%	-0,07%	-0,05%	15 000			
Северсталь БО-1	7,50	18.09.2012	-	154	7,59	0,40	100,01	137	-	+0,01%	+0,06%	15 000	Ba2	BB-	BB
Северсталь БО-2	9,75	15.02.2013	-	122	7,74	0,81	101,69	154	-0,06%	-	+0,04%	10 000	Ba2	BB-	BB
Северсталь БО-4	9,75	15.02.2013	-	122	7,74	0,81	101,69	149	+0,05%	-0,06%	+0,04%	5 000	Ba2	BB-	BB
Сибметинвест 1	13,50	10.10.2019	16.10.2014	2	9,19	2,09	109,90	231	-	-0,36%	-0,59%	10 000			B+
Сибметинвест 2	13,50	10.10.2019	16.10.2014	2	9,16	2,09	109,96	220	-	-0,13%	-0,49%	10 000			B+
СУЭК Финанс 1	9,35	26.06.2020	05.07.2013	80	8,49	1,15	101,15	197	-0,04%	+0,05%	-0,20%	10 000			
ТМК БО-1	8,85	22.10.2013	-	7	9,04	1,39	100,00	254	-	+0,10%	-	5 000	B1		B+
ЧТПЗ БО-1	12,50	04.12.2012	05.06.2012	49	10,37	0,12	100,28	345	-0,22%	-0,41%	-0,41%	5 000			
ЧТПЗ	8,00	21.04.2015	24.04.2012	7	8,16	2,63	100,00	206	-	-	-	8 000			

Итоги торгов облигациями химического сектора

Выпуск	Купон	Погашение	Оферта	Дней до след. куп.	Доходность	Дюрация	Цена посл. сделки	Спред к бескупонной кривой РФЗ	Изм. цены за день	Изм. цены за 5 дней	Изм. цены за месяц	Объем выпуска, млн руб.	Moody's	Fitch	S&P
Акрон 2	8,20	19.09.2013	-	156	9,15	1,37	99,01	257	-	-	+1,87%	3 500	B1	B+	
Акрон 3	13,85	20.11.2013	23.05.2012	36	6,24	0,09	100,73	131	-	-	-0,47%	3 500	B1	B+	
Акрон 4	7,95	18.05.2021	27.05.2014	42	8,2	1,93	99,82	137	-	-0,18%	+0,19%	3 750	B1	B+	
Акрон 5	7,95	18.05.2021	27.05.2014	42	8,2	1,93	99,82	137	-	-	+0,18%	3 750	B1	B+	
Еврохим 2	8,90	26.06.2018	30.06.2015	77	8,84	2,78	100,65	164	+0,05%	+0,06%	+0,57%	5 000		BB	BB
Еврохим 3	8,25	14.11.2018	18.11.2015	36	8,8	3,08	98,88	148	-	-	+1,19%	5 000		BB	BB
Куйбышеввазотинвест 4	8,60	07.04.2016	10.04.2014	177	9,85	1,86	98,20	336	-0,10%	+0,51%	+0,51%	2 000			
Полипласт 2	12,25	11.03.2014	11.09.2012	147	12,55	0,38	100,00	631	-	-	+0,60%	800			
Сибур Холдинг 1	10,47	01.11.2012	-	16	3,18	0,52	103,90	-288	-	-	-	1 500	Ba2	BB	
Сибур Холдинг 4	7,30	13.03.2015	-		7,41	0,39	100,00	26	-	-	-	30 000	Ba2	BB	
Сибур Холдинг 5	8,00	13.03.2015	-		8,15	0,89	100,00	100	-	-	-	30 000	Ba2	BB	
Уралкалий БО-1	8,25	17.02.2014	-	125	6,59	1,73	103,00	-12	-	-	-	30 000			

ИНВЕСТИЦИОННАЯ КОМПАНИЯ «ИК РУСС-ИНВЕСТ»

Ежедневный обзор долговых рынков

Итоги торгов облигациями телекоммуникационного сектора

Выпуск	Купон	Погашение	Оферта	Дней до след. куп.	Доходность	Дюрация	Цена посл. сделки	Спрэдк бескупонной кривой РФЗ	Изм. цены за день	Изм. цены за 5 дней	Изм. цены за месяц	Объем выпуска, млн руб.	Moody's	Fitch	S&P
АФК Система 1	9,75	07.03.2013	-	142	8,23	0,86	101,40	189	-	-	-0,44%	6 000	Ba3	BB-	BB
АФК Система 2	14,75	12.08.2014	14.08.2012	119	7,27	0,31	102,38	118	-0,07%	-0,10%	-0,57%	20 000	Ba3	BB-	BB
АФК Система 3	12,50	24.11.2016	29.11.2012	44	7,64	0,59	102,95	146	-	-0,05%	-0,29%	19 000	Ba3	BB-	BB
АФК Система 4	7,65	15.03.2016	-	154	8,34	2,38	98,81	54	-0,57%	-0,86%	-0,06%	19 500	Ba3	BB-	BB
ВК Инвест 1	9,25	19.07.2013	-	94	8,07	1,19	101,55	136	+2,50%	-	-0,25%	10 000			
ВК Инвест 3	7,40	08.07.2014	-	84	8,48	2,05	98,18	158	+0,01%	-0,02%	-0,11%	10 000			
ВК Инвест 6	8,30	13.10.2015	-	182	8,93	3,10	98,70	163	-	-0,05%	-0,40%	10 000			
ВК Инвест 7	8,30	13.10.2015	-	182	8,93	3,10	98,71	163	-	-0,29%	-0,36%	10 000			
Вымпелком 1	8,85	08.03.2022	17.03.2015	154	9,04		100,01	189	-	-	-	10 000	Ba3		BB
Вымпелком 2	8,85	14.03.2022	23.03.2015	160				-	-	-	-	10 000	Ba3		BB
Вымпелком 4	8,85	08.03.2022	17.03.2015	154				-	-	-	-	15 000	Ba3		BB
МТС 1	7,00	17.10.2013	-	2	6,75	1,40	100,50	1	-	-0,20%	+0,55%	10 000	Ba2	BB+	BB
МТС 2	7,75	20.10.2015	-	7	8,09	3,02	99,45	106	-0,03%	+0,80%	+1,60%	10 000	Ba2	BB+	BB
МТС 3	8,00	12.06.2018	18.06.2013	63	7,91	1,11	100,25	148	+0,05%	+0,05%	-1,75%	10 000	Ba2	BB+	BB
МТС 4	7,60	13.05.2014	-	28	8,00	1,86	99,25	115	-0,06%	+0,09%	+0,05%	15 000	Ba2	BB+	BB
МТС 5	14,25	19.07.2016	24.07.2012	98	7,14	0,26	101,73	100	-0,10%	-0,12%	-0,54%	15 000	Ba2	BB+	BB
МТС 7	8,70	07.11.2017	-	28	8,95	4,37	99,75	121	+0,05%	-	-0,25%	10 000	Ba2	BB+	BB
МТС 8	8,15	03.11.2020	10.11.2015	28	8,48	3,06	99,50	115	-0,30%	-	+0,25%	15 000	Ba2	BB+	BB
Ростелеком 1	6,60	08.08.2013	-	114	13,24	1,03	94,00	660	-	-	-	1 923			BB+
Ростелеком 4	6,50	03.04.2013	-	169	5,73	0,70	100,58	-64	-	-	+15,48%	1 683			BB+
Ростелеком 5	7,60	30.05.2012	-	43	7,64	0,10	100,00	149	-	-	-0,08%	1 012			BB+
Ростелеком 6	7,80	30.05.2012	-	43	6,51	0,11	100,15	52	-	-	-	2 000			BB+
Ростелеком 8	6,65	03.09.2013	-	49	10,05	0,85	97,39	342	-	-	+2,45%	3 000			BB+
Ростелеком 10	8,90	21.05.2013	-	35	6,71	0,10	100,20	-	-	-	+0,10%	1 400			BB+
Ростелеком 11	11,70	24.07.2019	-	15	11,86	4,49	101,48	382	-0,21%	-0,33%	-0,65%	3 000			BB+
Ростелеком 12	15,00	17.07.2012	18.04.2012	91				-	-	-	-	1 500			BB+
Ростелеком 13	6,50	17.10.2012	-	1	7,68	0,49	99,50	134	-	-	-	2 000			BB+
Ростелеком 14	11,40	18.10.2012	-					-	-	-	-	1 000			BB+
Ситроникс БО-1	11,75	18.06.2013	19.06.2012	63	11,86	0,16	100,00	468	-	-0,04%	-	2 000	B3 *	B-	
Ситроникс БО-2	10,75	07.10.2013	08.10.2012	174	11,26	0,45	99,90	575	-0,10%	-	+0,02%	3 000	B3 *	B-	
Таттелеком 4	8,25	01.11.2012	-	16	14,67	0,52	97,00	815	-	-	-2,58%	1 500		BB	
Теле2 1	8,40	11.06.2021	17.06.2016	66	9,24	3,50	97,80	187	-	+0,31%	-1,73%	5 000			
Теле2 2	8,40	11.06.2021	17.06.2016	66	9,29	3,50	97,65	176	-	-0,20%	-1,38%	5 000			
Теле2 3	8,40	11.06.2021	17.06.2016	66	9,45	3,50	97,12	199	-	-0,39%	-13,16%	3 000			
Теле2 4	8,90	31.01.2022	10.02.2014	118	8,69	1,70	100,65	205	-0,09%	-0,05%	+0,65%	3 000			
Теле2 5	8,90	31.01.2022	10.02.2014	118	8,69	1,70	100,65	205	+0,15%	-0,05%	+0,65%	4 000			

Итоги торгов облигациями секторов с/х, розницы и торговли

Выпуск	Купон	Погашение	Оферта	Дней до след. куп.	Доходность	Дюрация	Цена посл. сделки	Спрэдк бескупонной кривой ОФЗ	Изм. цены за день	Изм. цены за 5 дней	Изм. цены за месяц	Объем выпуска, млн руб.	Moody's	Fitch	S&P
Аптека 36,6	18,00	05.06.2012	-	49	12,73	0,12	100,75	792	-0,10%	-0,14%	-0,83%	2 000			
ВБД 3	7,45	27.02.2013	-	134	7,70	0,85	99,90	128	-0,04%	-0,04%	-0,10%	5 000			
ВБД БО-1	7,35	11.10.2013	12.10.2012	178	7,37	0,47	100,05	110	-	-	-	3 000			
ВБД БО-2	7,35	11.10.2013	12.10.2012	178	7,37	0,47	100,05	110	-	-	-	3 000			
ВБД БО-3	7,35	11.10.2013	12.10.2012	178	7,46	0,47	100,01	223	+0,49%	+0,49%	+0,49%	3 000			
ВБД БО-6	7,90	27.06.2013	-	72	9,93	1,14	98,00	342	-	-	-	5 000			
ВБД БО-7	7,90	27.06.2013	-	72	7,99	1,14	100,05	151	-	-	+0,04%	5 000			
ВБД БО-8	7,35	11.10.2013	12.10.2012	178	7,37	0,47	100,05	110	-	-	-	5 000			
Детский мир 1	8,50	26.05.2015	-	49	10,90	2,70	94,50	348	-	-0,53%	+0,53%	1 150			
Карусель Финанс 1	12,00	12.09.2013	-	149	9,88	1,32	103,00	336	-	-	-4,85%	3 000			
Комос Груп БО-1	11,00	17.07.2014	-	93	12,95	1,34	98,00	648	-	+1,99%	-0,02%	1 500			
Копейка БО-1	9,50	23.07.2013	24.07.2012	7	8,61	0,26	100,30	229	-	-0,09%	-0,15%	3 000			
Копейка БО-2	9,00	01.10.2013	-	77	9,15	1,38	100,20	242	-0,05%	-0,17%	-0,40%	3 000			
Кубанская нива 1	15,50	20.02.2014	-	128	12,22	1,65	105,83	553	-	-	+0,22%	600			
Магнит БО-1	8,25	09.09.2013	-	146	8,48	1,34	99,92	193	-	-0,03%	-0,23%	1 000			
Магнит БО-2	8,25	09.09.2013	-	146	8,48	1,34	99,92	193	-	-0,03%	-0,08%	1 000			
Магнит БО-3	8,25	09.09.2013	-	146	8,48	1,34	99,92	193	-	+0,07%	-0,26%	1 500			
Магнит БО-4	8,25	09.09.2013	-	146	8,49	1,34	99,90	193	-	-0,01%	+0,06%	2 000			
Магнит БО-5	8,00	28.02.2014	-	136	8,70	1,76	99,10	209	-	+0,19%	+0,35%	5 000			
Магнит БО-6	7,75	22.04.2014	-	7	8,64	1,83	98,70	186	-	+0,34%	+0,23%	5 000			
Микояновский 2	11,30	07.02.2013	-	114	11,57	0,78	100,00	521	-	-	+0,15%	2 000			
Мираторг Финанс 1	6,00	02.08.2012	-	107	7,90	0,27	99,49	366	+0,51%	+0,60%	+0,02%	2 500			
Мираторг Финанс БО-1	8,75	29.07.2014	-	105	11,88	2,08	94,50	497	-	-	-3,58%	3 000			
Разгуляй БО-16	12,00	07.05.2014	07.11.2012	22	14,36	0,53	99,00	751	-	+0,01%	-0,01%	3 000			
Разгуляй Финанс 4	0,00	22.05.2013	-	36	5,81	1,10	94,00	-73	-	-	-	3 000			
Русское море 1	12,00	14.06.2012	-	58	12,27	0,14	100,03	634	+0,03%	+0,03%	-0,21%	2 000			
Сибирская Аграрная Группа	0,10	12.09.2012	-	57	-	0,41	103,00	-1288	-	-	-	1 000			
Синергия 3	8,00	18.08.2014	-	125	8,15	2,15	100,00	124	-	-	-	2 500			B
Синергия БО-1	9,75	03.10.2013	04.10.2012	170	7,98	0,45	100,86	322	+0,01%	+0,64%	+0,36%	3 000			B
Х-5 1	7,95	01.07.2014	-	77	9,29	2,01	97,75	242	-	-	-0,49%	9 000			
Х-5 4	7,75	02.06.2016	05.06.2014	51	9,18	1,95	97,65	239	-0,13%	-0,10%	-0,10%	8 000			
Черизово БО-3	8,25	08.11.2013	-	24	9,14	1,45	99,00	266	-	+0,20%	+0,46%	3 000	B2		

Итоги торгов облигациями транспортного сектора

Выпуск	Купон	Погашение	Оферта	Дней до след. куп.	Доходность	Дюрация	Цена посл. сделки	Спрэд бескупонной кривой РФЗ	Изм. цены за день	Изм. цены за 5 дней	Изм. цены за месяц	Объем выпуска, млн руб.	Moody's	Fitch	S&P
Авиакомпания Сибирь 1	18,00	17.07.2012	-	91	9,70	0,23	102,00	403	-	+0,02%	-0,49%	2 300			
Аэрофлот БО-1	7,75	08.04.2013	-	174	7,64	0,96	100,23	130	-	+0,15%	+0,03%	6 000		BB+	
Аэрофлот БО-2	7,75	08.04.2013	-	174	7,67	0,96	100,20	130	-	-	-	6 000		BB+	
Аэроэкспресс 1	11,00	13.01.2017	-	94	11,29	3,73	100,00	370	-	-	-	3 053			
МострансавтоФинанс 1	11,80	18.12.2012	-	63	29,07	0,64	91,00	2225	-	-	-	7 500			
Новая перевозочная компания 1	9,25	10.07.2015	-	87	9,90	1,71	99,50	244	-0,10%	-0,35%	-0,75%	3 000			
Почта России 1	8,25	22.03.2016	25.03.2014	161	8,98	1,82	99,05	218	-	-0,05%	-0,35%	7 000			
РейлТрансАвто 2 (РТА)	12,00	10.02.2016	-	29	11,76	0,08	100,00	-	-	-	-	1 500			
РЖД 7	7,55	07.11.2012	-	22	7,10	0,54	100,30	82	-	-	-0,14%	5 000	Baa1	BBB	BBB
РЖД 9	6,90	13.11.2013	-	29	7,54	1,48	99,26	90	-	-0,24%	-0,09%	15 000	Baa1	BBB	BBB
РЖД 10	15,00	06.03.2014	-	142	7,30	1,70	113,55	70	+0,21%	+0,04%	-0,49%	15 000	Baa1	BBB	BBB
РЖД 11	7,80	18.11.2015	-	36	8,25	3,10	99,10	93	-	+0,10%	-0,08%	15 000	Baa1	BBB	BBB
РЖД 12	0,10	16.05.2019	24.05.2012	37	9,54	0,10	99,09	184	-	-	+0,78%	15 000	Baa1	BBB	BBB
РЖД 13	0,10	06.03.2014	-	143	9,36	0,38	96,50	-	-	-1,53%	-	15 000	Baa1	BBB	BBB
РЖД 14	7,85	07.04.2015	-	175	8,01	2,70	99,98	83	-0,03%	-0,06%	-0,25%	15 000	Baa1	BBB	BBB
РЖД 15	10,38	20.06.2016	24.12.2012	69	0,87	0,19	101,79	-	-0,13%	+0,04%	-0,30%	15 000	Baa1	BBB	BBB
РЖД 16	7,90	05.06.2017	08.06.2016	55	8,28	3,52	99,21	80	-0,05%	-0,34%	-0,45%	15 000	Baa1	BBB	BBB
РЖД 17	10,62	16.07.2018	22.07.2013	97	-	0,27	103,69	-	-	-	-0,17%	15 000	Baa1	BBB	BBB
РЖД 18	10,82	15.07.2019	21.07.2014	97	-	0,27	105,77	-	-	-	-0,41%	15 000	Baa1	BBB	BBB
РЖД 19	8,15	08.07.2024	16.07.2018	97	8,31	4,93	100,00	51	-	-	+0,25%	10 000	Baa1	BBB	BBB
РЖД 23	9,00	16.01.2025	29.01.2015	107	7,95	2,49	102,95	81	+0,05%	+0,03%	-0,33%	15 000	Baa1	BBB	BBB
РЖД БО-1	9,40	05.12.2012	-	50	6,87	0,61	101,60	47	-	-0,10%	-0,13%	15 000	Baa1	BBB	BBB
Трансаэро 1	11,85	23.10.2013	25.04.2012	8	13,32	0,02	99,97	412	+0,06%	-0,03%	-0,23%	3 000			
Трансаэро БО-1	12,50	03.03.2015	03.09.2013	140	12,73	1,29	100,15	621	+0,01%	+0,09%	+0,12%	2 500			
Трансконтейнер 1	9,50	26.02.2013	-	133	7,77	0,84	101,52	159	+0,12%	+0,12%	+0,03%	3 000	Ba3	BB+	
Трансконтейнер 2	8,80	04.06.2015	-	51	8,39	2,14	101,20	128	+0,20%	+0,20%	+0,49%	3 000	Ba3	BB+	
ЮтэйрФинанс БО-1	12,50	26.03.2013	-	70	10,63	0,90	102,00	399	-	-0,24%	-1,00%	1 500			
ЮтэйрФинанс БО-2	12,50	26.03.2013	-	70	10,63	0,90	102,00	429	-	-	-1,86%	1 500			
ЮтэйрФинанс БО-3	9,45	19.12.2013	-	65	7,94	1,56	102,70	135	-	+0,10%	+0,54%	1 500			
ЮтэйрФинанс БО-4	9,00	26.03.2014	-	71	10,31	1,79	98,36	379	+0,31%	+1,30%	+0,01%	1 500			
ЮтэйрФинанс БО-5	9,00	26.03.2014	-	71	10,85	1,79	97,50	404	-	+0,48%	+1,74%	1 500			

Итоги торгов облигациями электроэнергетического сектора

Выпуск	Купон	Погашение	Оферта	Дней до след. куп.	Доходность	Дюрация	Цена посл. сделки	Спред к бескупонной кривой РФЗ	Изм. цены за день	Изм. цены за 5 дней	Изм. цены за месяц	Объем выпуска, млн руб.	Moody's	Fitch	S&P
Атомэнергопром 6	7,50	15.08.2014	-	120	8,22	2,12	98,46	139	-	+0,20%	-0,04%	10 000			BBB
ДГК1	7,75	08.03.2013	-	143	7,74	0,87	100,12	135	-	-	-	5 000	B3		
Иркутскэнерго 1	15,50	28.11.2013	-	44	11,52	1,42	106,15	492	-	-	-	5 000			
Иркутскэнерго БО-1	7,60	08.04.2014	-	175	8,68	1,87	98,40	189	-	-0,10%	-1,63%	3 000			
Квадра 1	8,00	31.05.2012	-	44	17,14	0,11	99,00	972	-	-	-	5 000			
Кузбассэнерго Финанс 1	8,05	14.06.2021	23.06.2014	69	10,33	1,99	96,10	345	-	-	-	10 000			
Кузбассэнерго Финанс 2	8,70	15.04.2021	21.04.2016	9	11,72	3,30	91,51	429	-	-	-3,92%	5 000			
Ленэнерго 3	8,02	18.04.2012	-	1	-	0,00	100,08	-182	-	-	-0,07%	3 000	Ba2		
Мосэнерго 2	1,00	18.02.2016	21.02.2013	128	8,31	0,85	94,25	76	-	-	-2,92%	5 000			BB
Мосэнерго 3	10,25	28.11.2014	30.11.2012	45	7,21	0,60	101,88	126	-	-0,03%	-0,22%	5 000			BB
МОЭК	6,35	25.07.2013	-	9	6,50	1,21	100,00	-2	-	-	-	6 000		BB+	BB
МРСК Урала 1	8,60	22.05.2012	-	35	8,63	0,05	100,00	250	-	-	-	1 000			
МРСК Юга 2	8,10	26.08.2014	-	133	10,29	2,17	96,00	260	-1,52%	-	-	6 000			
ОГК 5 БО-15	7,50	18.06.2013	19.06.2012	63	7,24	0,16	100,05	138	-	+0,03%	-0,07%	4 000	Ba3		
ОГК 5 БО-18	7,10	25.06.2014	-	71	8,14	2,02	98,25	139	+0,25%	+0,26%	+0,10%	5 000	Ba3		
ОГК 2 2	7,25	19.04.2012	-				100,02	-	-	-	-	5 000			
Русгидро 1	8,00	12.04.2021	18.04.2016	6	8,36	3,37	99,35	93	-	+0,05%	-0,91%	10 000	Ba1	BB+	BB+
Русгидро 2	8,00	12.04.2021	18.04.2016	6	8,37	3,37	99,32	96	-	-0,13%	-0,18%	5 000	Ba1	BB+	BB+
ТЭК 1 1	7,60	11.03.2014	-	147	8,16	1,79	99,30	219	-	+1,33%	-0,70%	4 000			
ТЭК 1 2	6,70	01.07.2014	02.07.2013	77	8,94	1,16	97,68	198	-	-0,48%	-0,69%	5 000			
ТЭК 1 3	10,30	14.12.2021	-	70	9,98	0,19	100,00	-	-	-	-	2 000			
ТЭК 1 4	7,60	14.02.2022	-	132				-	-	-	-	2 000			
ТЭК 2 БО-1	9,00	17.09.2013	-	154	13,60	1,35	94,75	591	-0,20%	-1,28%	-1,85%	5 000		CCC	
ТЭК 5 1	8,75	06.10.2017	11.10.2013	178	8,95	1,42	99,99	235	-	-	+0,94%	5 000			
ТЭК 6 1	8,30	24.08.2017	29.08.2013	135	9,62	1,31	98,60	306	-	-0,55%	-0,55%	5 000			
ТЭК 9 1	8,10	07.08.2017	12.08.2013	118	9,04	1,26	99,07	288	+0,15%	+0,47%	+0,17%	7 000			
Фортум 2	6,50	06.02.2013	08.08.2012	113	10,04	0,28	99,00	347	-	-	-	5 000			
ФСК 6	7,15	15.09.2020	24.09.2013	161	7,47	1,39	99,75	92	-	-	-0,10%	10 000	Baa2		BBB
ФСК 7	7,50	16.10.2020	23.10.2015	10	8,21	3,04	98,34	87	-0,11%	-0,11%	+1,16%	5 000	Baa2		BBB
ФСК 8	7,15	15.09.2020	24.09.2013	161	7,47	1,39	99,75	91	-	-	-0,05%	10 000	Baa2		BBB
ФСК 9	7,99	16.10.2020	20.10.2017	10	8,58	4,39	98,20	87	-	-	-0,10%	5 000	Baa2		BBB
ФСК 10	7,75	15.09.2020	22.09.2015	161	8,18	3,07	99,20	85	-0,10%	-0,15%	+0,20%	10 000	Baa2		BBB
ФСК 11	7,99	16.10.2020	20.10.2017	10	8,59	4,39	98,15	88	-	-	-0,05%	10 000	Baa2		BBB
ФСК 13	8,50	22.06.2021	-	77	8,93	6,40	98,50	62	-	-0,81%	-7,92%	10 000	Baa2		BBB
ФСК 15	8,75	12.10.2023	23.10.2014	9	8,01	2,23	102,01	95	+0,01%	+0,16%	-0,42%	10 000	Baa2		BBB
ФСК 18	8,50	27.11.2023	09.06.2014	55	7,79	1,95	101,65	97	-	+0,10%	-0,04%	15 000	Baa2		BBB
ФСК 19	7,95	06.07.2023	12.07.2018	93	8,65	4,92	97,50	67	-	-0,01%	-0,51%	20 000	Baa2		BBB
Якутскэнерго БО-1	8,25	03.09.2013	-	140	8,37	1,32	100,05	173	-	-0,10%	-0,10%	3 000		BB	

ИНВЕСТИЦИОННАЯ КОМПАНИЯ «ИК РУСС-ИНВЕСТ»

Ежедневный обзор долговых рынков

Итоги торгов облигациями муниципального сектора

Выпуск	Купон	Погашение	Погашение номинала	Дней до след. куп.	Доходность	Дюрация	Цена посл. сделки	Спрэдк бескупонной кривой ОФЗ	Изм. цены за день	Изм. цены за 5 дней	Изм. цены за месяц	Объем выпуска, млн руб.	Moody's	Fitch	S&P
Белгородская обл 3	7,98	14.05.2013	AT MATURITY	27	8,14	1,02	99,99	171	-	-	-0,01%	1500	Ba1		
Волгоград 4	17,50	07.11.2012	SINKABLE	21	7,56	0,53	105,50	-25	-0,95%	-0,47%	-0,90%	1100	Ba3		
Волгоград 5	9,50	17.12.2015	SINKABLE	65	6,33	2,41	107,87	-98	-	-0,03%	-0,12%	1000	Ba3		
Волгоградская обл 1	7,55	15.05.2012	SINKABLE	28	6,63	0,07	100,07	67	-	-	-0,03%	1000		BB-	NR
Волгоградская обл 2	9,33	12.06.2012	SINKABLE	56	5,07	0,13	100,64	-68	-	-	-0,01%	1000		BB-	NR
Волгоградская обл 4	8,25	04.06.2014	SINKABLE	50	7,79	1,17	100,00	43	-	-0,70%	-0,15%	2000		BB-	
Волгоградская обл 5	8,00	04.05.2016	SINKABLE	145	8,63	2,60	97,50	122	-	-	-	3000		BB-	
Вологодская обл 2	10,65	14.12.2016	SINKABLE	64	9,73	3,73	104,70	216	-0,29%	-0,05%	-0,05%	2510			
Воронежская обл 1	9,00	25.06.2012	SINKABLE	69	6,31	0,18	100,50	36	-	+0,25%	+0,06%	1000		BB	
Иркутская обл 6	9,15	22.11.2012	SINKABLE	119	7,66	0,46	100,75	59	-	-	+0,21%	3800			
Казань 7	8,75	17.12.2014	SINKABLE	64	8,96	1,46	100,10	192	-	-	+0,10%	2000		B+	
Казань 8	8,00	21.12.2016	SINKABLE	71	8,24	3,93	100,00	68	-	-	-	2000		B+	
Калужская обл 3	8,85	29.11.2012	SINKABLE	44	7,29	0,60	101,05	111	-	+0,25%	-0,15%	1000		BB	
Калужская обл 4	10,01	26.06.2013	SINKABLE	71	8,68	0,68	101,00	225	-	-	-	1500		BB	
Калужская обл 5	8,20	19.05.2016	SINKABLE	37	8,40	3,11	100,13	98	-	+0,33%	-0,22%	2500		BB	
Карелия 11	9,70	10.05.2012	SINKABLE	23	5,63	0,06	100,25	-29	-0,05%	-0,05%	-0,09%	800		BB-	
Карелия 13	9,71	18.06.2015	SINKABLE	65	8,59	1,54	101,88	115	-	-0,36%	+1,85%	1036		BB-	
Карелия 14	9,99	30.11.2016	SINKABLE	45	8,86	2,05	102,49	94	-	-0,74%	-0,01%	1000		BB-	
Коми 7	8,00	22.11.2013	SINKABLE	36	7,54	1,04	100,60	132	+0,40%	+0,40%	+0,40%	1000	Ba2	BB+	
Коми 8	7,00	03.12.2015	SINKABLE	139	8,32	2,72	95,00	100	-	+1,88%	+0,53%	1000	Ba2	BB+	
Коми 9	7,75	18.10.2014	SINKABLE	1	7,64	1,82	99,30	67	-	-	+0,81%	2100	Ba2	BB+	
Коми 10	9,50	15.12.2016	SINKABLE	56	8,99	2,72	101,39	143	-	-	-0,01%	1155	Ba2	BB+	
Костромская обл 5	9,00	20.12.2012	SINKABLE	65	7,90	0,66	100,86	108	+0,01%	+0,03%	-0,20%	3000		B+	
Костромская обл 6	9,50	17.11.2016	SINKABLE	37	9,41	2,29	100,90	201	-	-	+0,20%	4000		B+	
Краснодар 1	8,50	03.07.2013	SINKABLE	78	8,28	1,10	100,40	185	+0,05%	+0,05%	-0,60%	1100	Ba2		
Краснодар 2	9,00	05.11.2015	SINKABLE	23	8,44	1,64	101,15	116	-	-	+0,59%	1100	Ba2		
Краснодарская обл 2	6,00	14.12.2012	SINK/PUT	59	7,71	0,65	99,00	135	-	-	-	1500		BB	NR
Краснодарская обл 3	8,30	27.09.2014	SINKABLE	161	8,20	1,82	100,11	125	-0,03%	-0,02%	-0,34%	4000		BB	
Красноярский Край 4	10,64	08.11.2012	SINKABLE	23	7,21	0,54	101,85	213	-	+0,05%	-0,05%	10200	Ba2	BB+	BB+
Красноярский Край 5	9,50	29.11.2016	SINKABLE	49	8,19	1,96	102,30	60	-0,05%	-0,10%	+0,29%	9000	Ba2	BB+	
Ленинградская обл 2	12,00	05.12.2014	AT MATURITY	52	8,97	2,26	107,00	196	-	-	-1,87%	1300		BB	BB+
Липецкая обл 6	8,98	05.06.2013	SINKABLE	50	7,77	0,62	100,80	135	-	-	-0,30%	1500		NR	
Москва 39	8,00	21.07.2014	PUTABLE	95	7,60	2,09	99,30	47	-0,50%	-0,35%	-0,20%	10000		BBB	BBB
Москва 44	8,00	24.06.2015	PUTABLE	68	7,86	2,83	98,20	46	-	-0,81%	+0,19%	20000		BBB	BBB
Москва 45	8,00	27.06.2012	AT MATURITY	71	6,82	0,19	100,23	70	-	-0,02%	-0,27%	15000		BBB	BBB
Москва 48	8,00	11.06.2022	AT MATURITY	55	8,20	7,08	90,30	-6	-0,78%	-0,01%	-	30000		BBB	BBB
Москва 49	8,00	14.06.2017	AT MATURITY	58	7,92	4,28	96,91	27	-	-	-0,25%	22885		BBB	BBB
Москва 53	7,00	01.09.2013	PUTABLE	137	7,11	1,32	100,00	46	-	-0,15%	-0,10%	11166		BBB	BBB
Москва 54	7,00	05.09.2012	AT MATURITY	141	6,82	0,37	100,10	72	+0,05%	-0,10%	-0,06%	15000		BBB	BBB
Москва 56	7,00	22.09.2016	PUTABLE	158	7,81	3,86	97,55	30	-	-	+0,46%	20000		BBB	BBB
Москва 61	15,00	03.06.2013	AT MATURITY	47	5,91	1,05	110,00	-28	-	+0,14%	+0,27%	11937		BBB	BBB
Москва 62	14,00	08.06.2014	AT MATURITY	52	7,22	1,89	111,03	43	+0,03%	+0,03%	-0,47%	31991		BBB	BBB
Москва 63	15,00	10.12.2013	AT MATURITY	54	5,89	1,48	114,42	-66	-	-	-0,92%	15000		BBB	BBB
Москва 64	13,00	16.11.2015	AT MATURITY	29	7,60	2,90	115,50	32	-	-	+0,06%	40000		BBB	BBB

17.04.2012

Источник: Bloomberg

Оценка: РУСС-ИНВЕСТ

13

ИНВЕСТИЦИОННАЯ КОМПАНИЯ «ИК РУСС-ИНВЕСТ»

Ежедневный обзор долговых рынков

Итоги торгов облигациями муниципального сектора (продолжение)

Московская обл 7	8,00	16.04.2014	AT MATURITY	1	8,33	1,81	99,70	156	-	-	+0,39%	16000			NR
Московская обл 8	9,00	11.06.2013	SINKABLE	56	8,04	0,52	100,55	114	+0,05%	-0,24%	-0,35%	19000			NR
Нижегородская обл 4	8,50	17.11.2012	SINKABLE	33	11,63	0,57	98,02	522	-	-	-2,37%	2700	Ba2	B+	
Нижегородская обл 5	12,75	02.12.2012	SINKABLE	38	6,76	0,60	103,67	95	-	+0,12%	-0,13%	3000	Ba2	B+	
Нижегородская обл 6	8,50	07.10.2015	SINKABLE	170	8,56	2,27	99,73	128	-	-	+0,08%	5000	Ba2	B+	
Нижегородская обл 7	9,95	16.11.2016	SINKABLE	30	8,93	2,63	102,85	134	-0,15%	+0,10%	+0,10%	8000	Ba2	B+	
Рязанская обл 1	8,55	27.11.2014	SINKABLE	44	8,16	1,58	100,52	115	-	-	+0,02%	2100		B+	
Самарская обл 4	6,98	20.06.2012	AT MATURITY	64	7,14	0,17	100,00	71	-	-0,05%	-0,15%	5000	Ba1		BB+
Самарская обл 5	9,30	19.12.2013	SINKABLE	65	7,75	0,34	100,58	130	-	+0,04%	-0,15%	8300	Ba1		BB+
Самарская обл 6	15,00	10.05.2013	SINKABLE	24	6,82	0,98	108,50	31	-	-0,18%	+1,83%	2425	Ba1		BB+
Самарская обл 7	7,49	30.11.2016	SINKABLE	50	8,24	2,55	98,75	81	-1,27%	+0,71%	+1,06%	12200	Ba1		
Санкт-Петербург 25038	7,76	19.11.2015	AT MATURITY	37	7,91	3,11	100,00	-7	+0,88%	-1,99%	-2,03%	3000	Baa1	BBB	
Свердловская обл 1	9,27	11.12.2016	SINKABLE	56	8,24	2,24	102,60	70	-	-	+0,10%	3000			
Тверская обл 5	15,00	26.12.2013	SINKABLE	65	15,12	1,52	101,05	846	-	-	-8,46%	4000			B+
Тверская обл 6	12,50	12.06.2014	SINKABLE	58	11,94	1,25	101,29	512	-	-	-4,70%	3000			B+
Тверская обл 7	8,50	15.12.2015	SINKABLE	63	9,34	2,90	98,50	202	-	-	+0,28%	3000			
Томск 3	10,63	23.06.2014	SINKABLE	69	9,05	1,21	101,53	225	-	-0,07%	-0,10%	800			
Томская обл 34	7,00	17.12.2012	SINKABLE	61	6,46	0,65	100,40	16	-	-	-	1400			BB
Томская обл 37	12,00	27.11.2013	SINKABLE	40	7,97	1,04	104,00	121	-	-0,19%	+0,29%	2500			BB
Удмуртия 2	8,40	15.07.2012	AT MATURITY	89	7,19	0,23	100,30	68	-	-0,10%	-0,10%	1500			BB+
Удмуртия 3	10,90	14.07.2013	AT MATURITY	89	8,24	1,17	103,25	187	-	+0,10%	-0,24%	1000			BB+
Удмуртия 4	8,60	25.11.2015	SINKABLE	38	8,46	2,49	100,65	115	-	-	+0,15%	2000			BB+
Удмуртия 5	10,15	24.11.2016	SINKABLE	44	8,75	2,87	104,52	121	-	-0,01%	+0,02%	2000			BB+
Уфа 6	9,00	24.12.2013	AT MATURITY	70	8,85	1,56	100,50	219	-	-	-	750			BB-
Хаксия 1	8,20	25.08.2013	SINKABLE	36	8,14	0,86	100,25	201	+0,05%	+0,05%	+0,25%	1200			BB-
ХМАО 7	10,40	20.12.2012	AT MATURITY	65	7,42	0,65	102,00	117	-	-	-0,46%	2000	Baa3		BBB
ХМАО 8	10,80	19.12.2013	AT MATURITY	65	7,69	1,53	105,00	107	-	-	-0,38%	2000	Baa3		BBB
Чувашия 6	7,24	17.04.2012	AT MATURITY	1	-6,99	0,00	100,04	-127	-	-	+0,04%	1000	Ba2		
Чувашия 7	8,91	04.06.2013	SINKABLE	49	7,57	0,91	101,39	114	-	-	+0,04%	1000	Ba2		
Чувашия 8	7,75	15.06.2014	AT MATURITY	57	7,93	2,00	99,75	109	-	-0,02%	+0,65%	1000	Ba2		
Якутия 1	7,95	11.04.2013	SINKABLE	86	8,10	0,60	100,05	202	-0,35%	+0,14%	-0,20%	2500		BB+	BB
Якутия 2	7,80	17.04.2014	SINKABLE	2	7,83	1,59	100,30	106	-	-	+0,30%	2500		BB+	BB
Якутия 3	7,95	20.05.2016	SINKABLE	32	8,88	2,84	98,75	146	-	-	-	2500		BB+	BB
Якутия 4	9,75	19.09.2013	SINKABLE	65	7,72	0,95	102,10	120	-	-	+0,15%	2000		BB+	BB
ЯрОбл 9	8,25	16.05.2013	SINKABLE	30	7,79	0,79	100,35	153	-	+0,09%	+0,27%	3000			BB
ЯрОбл 10	7,75	15.04.2014	SINKABLE	91	8,45	1,64	99,10	167	-	-	-0,35%	2522			BB

ИНВЕСТИЦИОННАЯ КОМПАНИЯ «ИК РУСС-ИНВЕСТ»

Ежедневный обзор долговых рынков

Итоги торгов облигациями сектора машиностроения

Выпуск	Купон	Погашение	Оферта	Дней до след. куп.	Доходность	Дюрация	Цена посл. сделки	Спред к бескупонной кривой РФЗ	Изм. цены за день	Изм. цены за 5 дней	Изм. цены за месяц	Объем выпуска, млн руб.	Moody's	Fitch	S&P
Автоваз 4	0,10	20.05.2014	-	35	5,17	2,09	90,01	-	-	-	-	5 000		B-	
Иркут БО-1	9,25	10.09.2013	-	147	8,21	1,34	101,55	187	-	+0,15%	-0,09%	5 000	Ba2		
Камаз БО-1	9,00	16.12.2013	17.12.2012	62	9,14	0,65	100,02	283	-	-	-0,10%	2 000			
Камаз БО-2	8,60	04.02.2014	-	112	9,41	1,68	99,00	209	-	-	+0,76%	3 000			
ОАК 1	8,00	17.03.2020	-	147	8,16	5,97	100,00	14	-	-	-	46 280			
ОМЗ 6	8,25	31.05.2013	-	45	8,41	1,06	100,00	197	-	-	-	1 600			B-
ПромтракторФинанс 3	11,25	24.07.2013	-	99	14,40	1,19	96,95	831	+0,98%	+0,99%	+2,01%	5 000			
Ремпутьмаш 1	8,50	20.10.2016	-	9	8,68	3,69	100,00	114	-	-	-	2 300			
Сатурн 3	8,00	06.06.2014	05.12.2012	50	3,23	0,64	98,00	-315	-	-	-	3 500			
Соллерс 2	12,50	17.07.2013	-	92	10,06	1,16	103,05	350	+0,13%	-0,10%	+0,05%	3 000			
Соллерс БО-2	13,00	01.05.2013	02.05.2012	15	10,45	0,04	100,10	479	-0,02%	-0,10%	-0,40%	2 000			
Сухой 1	7,00	26.03.2017	20.09.2012	156	8,36	0,41	99,50	207	-	-	+3,52%	5 000		BB	
Сухой БО-1	8,25	20.12.2013	-	66	3,33	1,58	100,15	-326	-	-	-	3 000		BB	
Сухой БО-2	7,50	22.04.2014	24.04.2012	7	9,17	0,96	100,00	304	-	-	-	3 000		BB	
Сухой БО-3	8,25	22.04.2014	23.04.2013	7	9,22	0,96	99,27	271	+0,05%	-0,13%	-0,21%	3 000		BB	
ТВЗ БО-1	6,50	12.06.2013	-	57	6,83	1,11	99,75	38	-	-	-	2 000			
ТензорФинанс БО-1	0,00	16.10.2012	-	182	0,00	0,50	100,00	-589	-	-	-	300			
Трансмашхолдинг БО-1	6,50	23.01.2014	-	100	6,60	1,68	99,99	-8	-	-	-0,02%	3 000			
УМПОЗ	10,00	14.06.2012	-	58	9,40	0,14	100,10	332	-	-	-	3 000			
Уралвагонзавод 1	9,25	07.12.2017	13.12.2012	58	11,25	0,64	98,92	393	-	-0,58%	-1,19%	3 000			
Уралвагонзавод 2	8,95	20.02.2018	27.08.2013	133	10,68	1,30	98,17	398	-	-0,18%	+0,32%	3 000			

Итоги торгов облигациями сектора строительства и девелопмента

Выпуск	Купон	Погашение	Оферта	Дней до след. куп.	Доходность	Дюрация	Цена посл. сделки	Спредк бескупонной кривой РФЗ	Изм. цены за день	Изм. цены за 5 дней	Изм. цены за месяц	Объем выпуска, млн руб.	Moody's	Fitch	S&P
АИЖК 10	8,05	15.11.2018	-	28	8,30	3,47	100,00	85	+1,25%	+1,27%	+0,75%	6 000	Baa1		BBB
АИЖК 11	8,20	15.09.2020	-	59	8,64	4,26	99,27	64	-0,30%	+0,11%	-0,23%	10 000	Baa1		BBB
АИЖК 16	8,25	15.09.2021	-	59	9,13	5,26	97,01	37	-	-2,59%	-2,56%	10 000	Baa1		BBB
АИЖК 17	9,05	15.04.2022	-	89	8,93	5,87	102,30	67	-	-	-0,05%	8 000	Baa1		BBB
АИЖК 18	8,00	15.07.2023	15.04.2016	89	8,46	3,46	99,30	105	-	-	+1,01%	7 000	Baa1		BBB
АИЖК 19	7,70	15.11.2024	15.05.2015	28	9,53	2,72	96,00	232	-	-	-	6 000	Baa1		BBB
АИЖК 20	8,60	15.12.2027	-	59	8,74	8,62	101,10	23	-	-	-	5 000	Baa1		BBB
АИЖК 22	7,70	15.07.2024	11.05.2012	89					-	-	-	15 000			BBB
АИЖК 5	7,35	15.10.2012	-	89	7,99	0,49	99,80	127	-0,20%	-0,20%	-0,19%	2 200	Baa1		BBB
АИЖК 6	7,40	15.07.2014	-	89	8,54	1,65	98,60	165	-	-	-0,10%	2 500	Baa1		BBB
АИЖК 7	7,68	15.07.2016	-	89	8,13	2,40	99,50	66	-	-	+0,50%	4 000	Baa1		BBB
АИЖК 8	7,63	15.06.2018	-	59	8,03	2,15	99,67	6	-0,23%	-0,32%	-0,18%	5 000	Baa1		BBB
АИЖК 9	7,49	15.02.2017	-	28	7,70	2,38	100,00	63	-	+1,17%	+0,75%	5 000	Baa1		BBB
Главная дорога 3	11,30	30.10.2028	-	216	16,10	0,59	97,01	-	-	-	-5,14%	8 000			
Группа ЛСР 2	9,80	01.08.2013	31.01.2013	107	9,75	0,77	100,18	358	+0,13%	+0,13%	+0,38%	5 000	B2	B	
Группа ЛСР БО-1	10,50	25.06.2013	26.06.2012	70	8,39	0,18	100,40	218	-	-0,05%	-0,25%	1 500	B2	B	
Группа ЛСР БО-2	10,00	10.09.2013	-	147	10,80	1,33	99,31	405	+0,16%	-0,23%	+0,06%	2 000	B2	B	
Группа ЛСР БО-3	9,50	20.03.2014	-	156	11,73	1,79	96,78	499	+0,03%	+0,50%	+0,23%	2 000	B2	B	
Группа ЛСР БО-5	8,47	24.07.2014	-	100	12,07	2,07	93,65	522	-	+0,14%	-	2 000	B2	B	
Желдорипотека 2	12,00	19.04.2012	-	2	14,02	0,00	99,99	636	-	-	-	2 500			
Желдорипотека 3	13,00	19.09.2012	-	155	7,45	0,41	102,32	144	-	-	-	2 000			
ЗСД 1	8,75	13.05.2031	29.04.2016	49	9,06	3,38	99,60	164	-	-	+0,40%	5 000			
ЗСД 2	8,75	13.05.2031	29.04.2016	49	9,05	3,38	99,65	163	-	-	-	5 000			
ЗСД 3	9,15	06.02.2032	21.07.2016	136	9,32	3,58	100,12	184	-	-	-	5 000			
ЗСД 4	9,15	06.02.2032	20.10.2016	136	9,34	3,75	100,05	179	-	-0,05%	-	5 000			
ЗСД 5	9,15	06.02.2032	24.02.2017	1774	7,76	6,22	100,10	37	-	-	-	5 000			
ЛенСпецСМУ 1	16,00	07.12.2012	-	54	8,65	0,39	102,90	269	-	-	-0,34%	2 000			B
ЛенСпецСМУ БО-2	14,50	23.05.2013	-	37	9,67	0,63	103,25	337	-	-	-	2 000			B
М-Индустрия 2	0,00	10.07.2013	-	85	236,10	1,23	22,51	25732	+14,57%	+30,72%	-13,19%	1 500			
Российские автомобильные дороги 1	9,75	29.11.2016	-	231	9,61	3,82	100,42	205	-	-	-0,58%	3 000			
СЗК 3	11,15	26.09.2031	-	3	-	0,01	101,00	-	-	-	-	5 000			
СЗК 4	11,15	26.09.2031	-	3					-	-	-	5 000			
Система Галс 1	8,50	08.04.2014	-	175	15,02	1,85	90,00	819	-	-	-	3 000			
Система Галс 2	8,50	15.04.2014	-	182	14,97	1,87	90,00	812	-	-	-	2 000			
Стайфонд Недвижимость 1	5,00	18.12.2013	20.06.2012	64	5,02	0,17	100,00	-164	-	-	-	599			
Стройтрансгаз 2	8,49	13.07.2012	-	87	8,57	0,22	100,00	281	-0,05%	+0,19%	+0,37%	5 000			
Стройтрансгаз 3	8,50	11.04.2013	-	177	10,60	0,96	98,32	417	-	-	-0,74%	5 000			
Сетл Груп 1	11,70	15.05.2012	-	28	11,74	0,07	100,00	563	-	-	-5,65%	1 000			
Элис 2	14,00	20.09.2012	-	156	11,81	0,40	101,00	566	-	-	+0,86%	500			

ИНВЕСТИЦИОННАЯ КОМПАНИЯ «ИК РУСС-ИНВЕСТ»

Ежедневный обзор долговых рынков

Итоги торгов облигациями финансового сектора

Выпуск	Купон	Погашение	Оферта	Дней до след. куп.	Доходность	Дюрация	Цена посл. сделки	Спред к безкупной кривой ОФЗ	Изм. цены за день	Изм. цены за 5 дней	Изм. цены за месяц	Объем выпуска, млн руб.	Moody's	Fitch	S&P
Абсолют Банк 5	8,00	27.07.2016	30.07.2014	106	10,13	2,10	96,21	325	-	-0,04%	+0,43%	1 800		BB+ *	
Акбарс 4	0,00	15.10.2013	-	182	-	1,50	100,03	-63	-	-	+0,01%	5 000	B1	BB	
Альфа Банк 1	8,25	02.02.2016	04.02.2014	112	8,73	1,69	99,50	202	-0,05%	-	+0,20%	5 000	Ba1	BB+	BB
Альфа Банк 2	9,25	02.12.2016	07.06.2013	52	8,32	1,08	101,15	187	-0,04%	+0,25%	+0,82%	5 000	Ba1	BB+	BB
Балтийсбанк 2	9,00	10.09.2015	-	149	3,90	3,08	100,00	-337	-	-	-0,57%	1 500	B3		
Банк Авангард 3	8,00	10.05.2013	11.05.2012	24	8,02	0,06	100,00	189	-	-	-	1 500	B2		
Банк Зенит 5	7,50	04.06.2013	07.06.2012	49	7,85	0,14	99,96	169	-0,01%	+0,04%	+0,01%	5 000	Ba3	B+	
Банк Зенит 6	8,00	01.07.2014	03.07.2012	77	8,06	0,20	100,00	203	+0,03%	+0,02%	-0,02%	3 000	Ba3	B+	
Банк Зенит БО-1	7,50	07.04.2013	-	173	7,64	0,95	100,00	125	-	+0,03%	-	5 000	Ba3	B+	
Банк Зенит БО-2	7,75	22.09.2013	22.09.2012	158	8,08	0,41	99,92	185	-	-0,03%	+0,12%	5 000	Ba3	B+	
Банк Зенит БО-3	8,75	15.11.2014	15.11.2012	28	8,17	0,56	100,40	191	-	+0,08%	+0,02%	3 000	Ba3	B+	
Банк Зенит БО-4	8,90	07.02.2015	07.02.2013	112	8,53	0,79	100,40	221	-	+0,20%	+0,10%	3 000	Ba3	B+	
Банк Зенит БО-5	8,90	14.02.2015	14.02.2013	119	8,54	0,81	100,40	222	-	+0,20%	+0,05%	3 000	Ba3	B+	
Банк Зенит БО-6	7,25	26.05.2014	26.11.2012	39	8,34	0,59	99,45	205	-	+0,05%	-	5 000	Ba3	B+	
Банк Держава 1	10,25	13.08.2014	15.08.2012	120	10,58	0,31	99,95	440	-	-	-	300			
Банк Кедр БО-1	9,25	28.06.2014	28.12.2012	72	11,83	0,68	98,50	582	+0,20%	+0,20%	-0,51%	1 500	B2		
Банк Москвы 2	7,55	01.02.2013	-	108	8,22	0,78	99,60	191	+0,02%	-	-	10 000	Ba2		
Банк СПБ БО-1	8,25	09.04.2013	09.10.2012	175	8,41	0,46	100,00	218	-	-	-	5 000	Ba3		
Банк СПБ БО-2	0,00	23.09.2013	-	160	-	1,44	100,22	-668	-	+0,02%	+0,09%	5 000	Ba3		
Банк СПБ БО-4	8,50	12.12.2013	13.12.2012	58	8,57	0,64	100,05	229	-	-0,09%	+0,10%	3 000	Ba3		
Банк Уралсиб 4	8,75	10.03.2017	13.09.2013	150	8,93	1,35	100,00	241	-	+0,05%	-	5 000			
Бинбанк 2	8,85	29.04.2013	28.04.2012	11	8,85	0,03	100,00	278	-	-	+0,30%	1 000	B2		B-
Бинбанк БО-1	9,85	20.12.2014	20.12.2012	64	10,05	0,65	100,00	376	-	-	-	3 000	B2		
БНП Парижа	7,70	29.03.2014	-	161	8,31	1,84	99,20	159	-	-	+0,10%	2 000			
Внешпромбанк 1	10,50	14.11.2012	-	29	9,81	0,55	100,49	355	-	-	+0,49%	1 500	B2		B
Внешпромбанк БО-1	11,75	30.11.2013	30.11.2012	43	11,57	0,59	100,26	530	-	-0,04%	-0,04%	3 000	B2		B
Восточный Экспресс Банк БО-1	7,50	07.03.2013	-	142	7,63	0,87	100,00	129	-	-	+0,95%	1 000	B1		
Восточный Экспресс Банк БО-2	10,50	25.09.2014	27.09.2012	163	9,64	0,43	100,45	345	-	-0,05%	-0,10%	2 000	B1		
Восточный Экспресс Банк БО-5	9,00	17.10.2013	19.04.2012	2	0,00	1,44	100,05	-18	-	+0,05%	+0,05%	2 000	B1		
ВТБ 24 2	7,75	05.02.2013	-	112	7,88	0,79	100,00	149	-0,05%	+0,05%	-0,10%	10 000	Baa1		
ВТБ 24 3	5,60	29.05.2013	30.05.2012	43	5,61	0,11	100,00	-79	-	-	-	6 000	Baa1		
ВТБ 24 4	6,90	20.02.2014	23.08.2012	128	7,59	0,34	99,80	139	-	-	-0,20%	8 000	Baa1		NR
ВТБ 24 5	8,65	10.12.2014	-	57	8,48	2,38	101,00	146	-	-	+1,39%	15 000	Baa1		
ВТБ 5	7,40	17.10.2013	-	2	8,44	1,41	98,90	187	-	+0,40%	-0,71%	15 000		BBB	BBB
ВТБ 6	7,20	06.07.2016	11.07.2012	85	7,58	0,22	99,96	262	-0,04%	-0,04%	-0,06%	15 000		BBB	
ВТБ БО-1	7,60	15.03.2013	-	59	7,95	0,88	99,89	178	-0,11%	-0,11%	-0,06%	5 000		BBB	BBB
ВТБ БО-2	7,60	15.03.2013	-	59	7,94	0,88	99,90	162	+0,02%	+0,05%	-0,12%	5 000		BBB	BBB
ВТБ БО-3	8,00	17.03.2015	18.03.2014	63	8,24	1,79	100,00	153	-	-0,05%	-	5 000		BBB	
ВТБ БО-4	8,00	17.03.2015	18.03.2014	63	8,26	1,78	99,97	155	-	-0,03%	-	5 000		BBB	
ВТБ БО-5	7,60	15.03.2013	-	59	7,95	0,88	99,89	162	+0,01%	+0,08%	-0,26%	10 000		BBB	BBB
ВТБ БО-6	8,50	19.12.2014	21.12.2012	66	7,61	0,66	100,72	133	-	+0,12%	-0,06%	10 000		BBB	
ВТБ БО-7	7,95	23.01.2015	25.01.2013	10	7,93	0,75	100,18	152	-0,04%	-0,05%	-0,12%	10 000		BBB	
ВТБ Лизинг 1	7,10	06.11.2014	10.05.2012	23	7,00	0,06	100,00	92	-	+0,09%	-	8 000			BBB
ВТБ Лизинг 2	6,45	07.07.2015	08.01.2013	84	8,10	0,69	99,10	178	-	+0,03%	+0,10%	10 000			BBB
ВТБ Лизинг 3	6,90	07.06.2016	10.09.2013	56	8,20	1,16	98,85	167	-	-	+0,05%	5 000			BBB
ВТБ Лизинг 4	6,65	07.06.2016	12.03.2013	56	8,41	0,81	98,86	204	-	-0,14%	-0,14%	5 000			BBB
ВТБ Лизинг 7	8,15	30.11.2016	04.06.2014	50	8,30	1,96	100,19	150	-	-	-	5 000			BBB
ВТБ Лизинг 8	7,80	01.08.2017	-	21	0,82	2,70	100,12	-687	-0,03%	-0,03%	+0,08%	5 000			BBB
ВТБ Лизинг 9	7,00	02.08.2017	05.02.2014	22	8,60	1,52	98,10	192	-	-	-	5 000			BBB
ВЭБ 01в (USD)	3,30	20.02.2015	19.02.2013	126	-	-	-	192	-	-	-	500	Baa1	BBB	BBB
ВЭБ 6	7,90	13.10.2020	17.10.2017	7	9,10	4,37	95,70	137	-	+0,20%	-0,63%	10 000	Baa1	BBB	
ВЭБ 8	6,90	13.10.2020	22.10.2013	7	7,98	1,42	98,70	141	-	+1,23%	-0,56%	15 000	Baa1	BBB	
ВЭБ 9	7,90	18.03.2021	24.03.2016	163	8,72	3,44	97,89	133	+0,04%	+0,25%	+0,02%	15 000	Baa1	BBB	
ВЭБ 10	8,50	21.09.2021	27.09.2016	168	8,68	3,78	100,00	115	-	-	-	15 000	Baa1	BBB	
ВЭБ 21	8,40	17.02.2032	10.03.2015	147	8,57	2,61	100,00	147	+0,05%	-0,08%	-	15 000	Baa1	BBB	
ВЭБ Лизинг 3	7,50	02.04.2021	11.04.2014	178	8,45	1,88	98,60	171	-	-	+1,01%	5 000		BBB	
ВЭБ Лизинг 4	8,60	02.04.2021	08.04.2016	178	9,20	3,45	98,70	179	-	-0,39%	-	5 000		BBB	
ВЭБ Лизинг 5	8,60	02.04.2021	08.04.2016	178	9,03	3,45	99,21	162	-	-	+0,51%	5 000		BBB	
ВЭБ Лизинг 6	9,00	31.01.2017	-	112	8,97	3,94	100,85	-811	-0,02%	+0,10%	+0,06%	10 000		BBB	
ВЭБ Лизинг 8	8,80	19.10.2021	28.10.2014	14	8,76	2,24	100,50	179	-	-	+0,03%	5 000		BBB	
ВЭБ Лизинг 9	8,80	20.10.2021	29.10.2014	15	8,64	2,24	100,75	167	-	+0,12%	-0,05%	5 000		BBB	
Газпромбанк 4	6,85	15.11.2012	-	30	7,66	0,56	99,62	137	-	-	-	20 000	Baa3		BB+
Газпромбанк 5	6,85	22.11.2012	-	37	7,62	0,58	99,63	133	-	-	-	20 000	Baa3		BB+
Газпромбанк БО-1	7,75	08.12.2013	-	52	8,48	1,53	99,15	186	-	-0,65%	-0,30%	10 000	Baa3		BB+
Газпромбанк БО-2	6,75	18.07.2014	18.07.2013	92	8,31	1,20	98,35	184	-	+0,05%	-0,01%	10 000	Baa3		BB+
Газпромбанк БО-3	8,50	01.02.2015	01.02.2014	106	8,48	1,68	100,30	187	+0,03%	+0,05%	+0,08%	10 000	Baa3		BB+
Газпромбанк БО-4	8,50	20.12.2014	20.12.2012	64	7,88	0,66	100,48	148	-0,08%	-0,06%	-0,26%	10 000	Baa3		BB+
Газпромкапитал 3	7,50	06.11.2014	08.11.2012	23	7,25	0,54	100,20	99	-	-	-0,10%	15 000			
Глобэкс БО-1	8,30	16.02.2013	-	121	8,71	0,82	99,80	238	-	-0,15%	+0,08%	5 000		BB	BB
Глобэкс БО-2	9,90	22.07.2013	-	96	9,00	1,19	101,25	276	+0,25%	+0,25%	-0,74%	5 000		BB	BB
Глобэкс БО-3	8,10	08.12.2013	08.06.2012	52	7,63	0,14	100,07	155	-	-	+0,06%	3 000		BB	BB
Глобэкс БО-4	6,95	01.08.2014	01.08.2012	106	8,30	0,27	99,65	209	-	+0,15%	-0,05%	3 000		BB	BB
Глобэкс БО-5	8,10	08.12.2013	08.06.2012	52	7,77	0,14	100,05	168	-	+0,04%	+0,02%	2 000		BB	BB
Глобэкс БО-6	6,95	01.08.2014	01.08.2012	106	7,86	0,27	99,77	166	-	-	+0,51%	2 000		BB	BB

Итоги торгов облигациями финансового сектора (продолжение)

Дельта Кредит 6	7,20	15.06.2016	18.06.2014	64	9,09	2,00	96,70	225	-	+0,21%	-0,10%	5000	Baa2 *		
Дельта Кредит 8	8,33	02.11.2016	05.11.2014	22					-	-	-	5000	Baa2 *		
Засибкомбанк БО-1	9,75	20.06.2014	21.12.2012	66	9,95	0,66	100,00	361	-	-	+1,00%	2000			
Инвестторг 4	9,00	08.10.2012	-	174	-	0,48	100,10	-649	-	-	-	1500			
Инвестторг БО-1	9,60	25.11.2013	25.05.2012	38	7,83	0,10	100,18	184	-	-	-0,02%	2000			
Крайинвестбанк БО-1	9,25	19.04.2014	19.10.2012	2	11,88	0,48	98,90	552	-	-	-0,66%	1500	B+	B+	
Кредит Европа Банк 6	8,30	18.02.2014	21.08.2012	126	8,57	0,33	99,95	232	-	-	-0,10%	4000			
Кредит Европа Банк БО-1	8,10	27.04.2014	-	10	9,82	1,83	97,30	304	-	-	-0,32%	5000			
Кредит Европа Банк БО-2	10,00	10.02.2015	10.02.2014	115	10,23	1,68	100,00	353	+0,01%	-	-	5000			
Лою Банк 5	8,10	23.07.2015	26.07.2012	100	8,19	0,25	100,00	197	-	+0,40%	+0,05%	2500			
Лою Банк БО-1	9,80	06.02.2014	-	114	9,75	1,67	100,43	305	-	+0,43%	+0,08%	2500			
Медведь Финанс БО-1	12,50	16.08.2013	17.08.2012	31	11,71	0,33	100,40	547	-0,08%	-0,08%	-0,60%	1000			
МБРР 2	7,00	28.03.2013	-	72	8,53	0,92	98,85	78	+0,10%	-	+0,15%	3000			
МБРР 3	8,25	23.04.2013	-	7	8,89	0,97	99,65	247	-	-0,08%	-0,37%	3000			
МБРР 4	9,50	27.02.2014	-	135	9,74	1,73	99,95	303	-	-	+0,20%	5000			
МБРР 5	9,50	12.06.2014	13.12.2012	58	8,61	0,64	100,65	228	-	-0,10%	-0,20%	5000			
МДМ 7	11,75	19.07.2012	-	93	6,86	0,24	101,22	84	-	-	-0,13%	5000	Ba2	BB	
МДМ 8	9,00	09.04.2015	09.07.2013	177	8,99	1,19	100,25	227	-0,21%	-0,25%	-	6203	Ba2	BB	
МДМ БО-1	12,75	29.11.2012	-	44	8,40	0,59	102,65	215	-	-0,24%	-0,56%	5000	Ba2	BB	BB-
МДМ БО-2	8,15	21.03.2014	-	157	8,08	1,81	100,39	134	-	-	+0,39%	5000	Ba2	BB	
МДМ БО-4	9,50	16.12.2014	16.12.2012	60	8,54	0,64	100,70	225	-0,01%	+0,15%	+0,09%	5000	Ba2	BB	
Меткомбанк 1	9,40	26.11.2013	-	42	9,61	1,47	99,99	298	-	-	-	900	B3		
МКБ 5	7,40	25.04.2012	-	8	6,94	0,02	100,01	96	-	+0,02%	+0,06%	2000	B1	B+	
МКБ 6	9,40	07.08.2012	-	112	8,49	0,29	100,30	179	-0,15%	-0,01%	-	2000	B1	B+	
МКБ 7	9,76	14.07.2015	17.07.2012	91	8,38	0,24	100,35	182	-0,10%	-0,06%	-0,05%	2000	B1	B+	
МКБ 8	9,00	08.04.2015	-	176	1,53	2,86	99,90	-561	-	-	-	3000	B1	B+	
МКБ БО-1	8,50	22.02.2014	22.02.2013	127	8,98	0,83	99,75	273	-0,02%	+0,66%	+1,45%	3000	B1	B+	
МКБ БО-4	8,00	15.04.2014	15.10.2012	181	9,08	0,48	99,58	269	+0,15%	+0,15%	+0,58%	5000	B1	B+	
МКБ БО-5	9,20	23.06.2014	-	67	10,80	1,97	97,45	382	-0,17%	+1,30%	+1,13%	5000	B1	B+	
Мой Банк 3	10,00	07.08.2012	-	112	10,15	0,29	100,00	391	-	-	+0,81%	1500	Caa1		
Мой Банк 5	10,00	16.04.2015	19.04.2012	2	-	2,86	101,30	-650	-	-	-	1603	Caa1		
МСП Банк 1	8,70	17.03.2022	27.03.2014	163	8,77	1,82	100,20	203	-	-	-	5000	Baa2		BBB
Новикомбанк 1	9,00	25.11.2013	25.05.2012	38	9,03	0,10	100,00	287	-	-	-	2000	B2		
Новикомбанк БО-1	8,50	07.07.2014	07.07.2013	81	9,96	1,16	98,60	356	+0,10%	+0,17%	+0,41%	3000	B2		
Номос 11	7,40	02.07.2014	04.07.2012	78	7,75	0,20	99,94	165	-	+0,05%	+0,08%	5000		BB	
Номос 12	8,50	28.08.2017	25.08.2013	129	8,58	1,30	100,10	204	-	+0,10%	+0,10%	5000		BB	
Номос 9	6,25	14.06.2013	15.06.2012	59	7,71	0,15	99,78	143	-	+0,01%	+0,03%	5000		BB	
Номос БО-1	9,10	24.02.2014	-	129	9,10	1,73	100,31	239	-	+0,01%	-0,29%	5000		BB	
Номос БО-2	8,00	18.10.2014	18.04.2013	183	8,23	0,98	99,94	181	-	-	-0,07%	5000		BB	
Нота Банк 1	11,00	12.02.2014	13.02.2013	120	11,40	0,80	99,90	503	-	-	-0,15%	1000			
ОТП 2	8,25	25.03.2014	-	161	10,75	1,82	96,18	396	-0,02%	+0,06%	-0,20%	2500	Ba1		
ОТП БО-1	7,95	29.07.2014	-	105	11,17	2,09	94,20	429	-0,11%	-0,26%	-0,31%	5000	Ba1		
ОТП БО-2	10,50	03.03.2015	04.03.2014	140	10,80	1,74	99,94	408	+0,09%	+0,08%	-0,11%	6000	Ba1		
ОТП БО-3	10,50	30.10.2014	01.11.2012	16	8,54	0,52	101,10	252	+0,10%	+0,16%	+0,08%	4000	Ba1		
Первобанк БО-1	8,10	24.04.2013	25.04.2012	8	10,51	0,02	99,95	379	-	-0,04%	-0,05%	1500			
Первобанк БО-2	8,50	10.04.2014	11.10.2012	177	8,59	1,86	100,15	348	+0,65%	+0,50%	+0,55%	1500			
Петрокоммерц 5	12,75	21.12.2014	19.12.2012	63	7,81	0,64	103,25	134	-	-	+0,05%	5000			B+
Петрокоммерц 6	7,75	22.08.2012	-	127	7,85	0,35	100,00	158	-0,01%	-0,05%	-0,05%	3000			B+
Петрокоммерц 7	7,00	22.08.2012	-	127	7,66	0,35	99,81	104	-0,12%	+0,11%	+0,21%	3000			B+
Петрокоммерц БО-1	8,90	03.03.2015	03.09.2013	140	8,92	1,02	100,20	238	-0,05%	-0,02%	-0,13%	3000			
Промсвязьбанк 5	7,75	17.05.2012	-	30	7,77	0,08	100,00	263	+0,09%	+0,04%	-0,02%	4500			NR
Промсвязьбанк 6	8,25	17.06.2013	-	62	9,37	1,11	98,99	328	-0,01%	+0,50%	-0,37%	5000			
Промсвязьбанк БО-2	8,75	18.02.2015	20.02.2013	127	9,11	0,83	99,85	273	-	-0,02%	-0,24%	5000			
Промсвязьбанк БО-3	8,60	04.02.2014	-	112	9,48	1,68	98,90	278	-	+0,71%	-0,40%	5000			
Промсвязьбанк БО-4	8,75	18.02.2015	20.02.2013	127	9,31	0,83	99,70	292	-	-0,20%	-0,36%	5000			
Райффайзенбанк 4	8,75	03.12.2013	-	49	8,15	1,51	101,13	152	-	+0,33%	+0,13%	10000	Baa3 *	BBB+	
Райффайзенбанк БО-7	7,50	27.11.2013	-	43	8,33	1,51	99,00	170	-	+0,51%	+0,25%	5000	Baa3 *	BBB+	BBB
Резервная трастовая компания 3	11,00	04.01.2027	19.01.2015	1007	9,85	3,19	100,00	278	-	-	-	1878			
РенКапитал 3	9,25	06.06.2012	-	50	8,31	0,14	100,13	200	-0,02%	-0,02%	-0,03%	4000		B	
РенКапитал БО-3	9,90	05.08.2014	05.08.2013	110	12,26	1,23	97,61	567	-0,19%	-0,21%	-0,34%	3000		B	B
Росбанк 3	6,90	06.11.2013	-	19	8,60	1,46	97,81	173	-0,32%	-0,32%	-0,72%	5000	Baa2 *	BBB+	NR
Росбанк 5	7,40	07.11.2014	-	19	9,01	2,29	96,80	201	-	-0,21%	+0,31%	5000	Baa2 *	BBB+	NR
Росбанк БО-1	7,40	25.06.2013	25.06.2012	69	7,67	0,18	99,96	125	-0,04%	-0,04%	-0,01%	5000	Baa2 *	BBB+	NR
Росбанк БО-2	8,00	08.07.2013	-	82	8,55	1,16	99,55	206	-	-	+0,55%	5000	Baa2 *	BBB+	NR
Росбанк БО-3	8,95	16.11.2014	16.05.2013	29	8,06	1,02	101,05	162	-0,05%	+0,24%	+0,20%	10000	Baa2 *	BBB+	
Росдорбанк 1	11,50	09.12.2013	08.12.2012	52	11,69	0,62	100,05	536	-	-	+0,05%	1050	B3		
РСХБ 10	9,00	29.01.2020	06.02.2013	113	7,76	0,79	101,05	155	+0,05%	+0,05%	-0,64%	5000	Baa1	BBB	
РСХБ 11	9,00	30.01.2020	07.02.2013	114	7,83	0,79	101,00	146	-	-0,35%	-0,25%	5000	Baa1	BBB	
РСХБ 12	7,70	01.07.2021	08.07.2015	86	8,59	2,86	98,00	135	-0,02%	-0,31%	-0,31%	5000	Baa1	BBB	
РСХБ 13	7,70	02.07.2021	10.07.2015	87	8,59	2,86	98,00	135	-0,05%	-0,51%	-0,51%	5000	Baa1	BBB	
РСХБ 14	7,70	29.06.2021	07.07.2015	84	8,41	2,85	98,48	116	+0,44%	+0,29%	+0,15%	10000	Baa1	BBB	
РСХБ 15	8,75	26.10.2021	05.11.2013	21	8,21	1,43	101,00	160	-	+0,10%	-0,15%	10000	Baa1	BBB	
РСХБ 3	9,25	09.02.2017	13.02.2014	121	8,34	1,70	101,77	164	+0,22%	-0,09%	-0,23%	10000	Baa1	BBB	

Итоги торгов облигациями финансового сектора (продолжение)

РСХБ 4	7,50	27.09.2017	02.10.2013	169	7,41	1,41	100,30	84	-	-	-	10 000	Baa1	BBB
РСХБ 5	8,75	27.11.2018	03.12.2013	49	8,37	1,51	100,80	175	-	-	-0,34%	10 000	Baa1	BBB
РСХБ 6	7,80	09.02.2018	15.08.2014	122	7,94	2,15	100,00	104	-	-	-	5 000	Baa1	BBB
РСХБ 7	6,85	05.06.2018	14.06.2013	56	7,97	1,11	98,89	149	-0,01%	+0,13%	+0,14%	5 000	Baa1	BBB
РСХБ 8	10,10	14.11.2019	22.11.2012	37	7,54	0,58	101,54	132	-	-0,15%	-0,11%	5 000	Baa1	BBB
РСХБ 9	10,10	14.11.2019	22.11.2012	37	7,86	0,58	101,36	155	-0,14%	-0,19%	-0,56%	5 000	Baa1	BBB
РСХБ БО-1	7,20	28.08.2013	29.08.2012	134	7,41	0,35	99,96	115	-	-0,03%	+0,11%	5 000	Baa1	BBB
РСХБ БО-2	8,20	03.02.2015	06.08.2013	112	8,28	1,25	100,08	176	-0,10%	-0,12%	-0,32%	5 000	Baa1	BBB
РСХБ БО-3	8,20	05.02.2015	08.08.2013	114	8,18	1,25	100,20	166	-	+0,13%	-0,10%	5 000	Baa1	BBB
РСХБ БО-5	7,20	28.08.2013	29.08.2012	134	7,58	0,35	99,90	132	-0,09%	-0,07%	-	10 000	Baa1	BBB
РСХБ БО-6	6,60	29.10.2013	01.05.2012	14	7,15	0,04	99,98	97	-0,02%	-0,01%	+0,05%	10 000	Baa1	BBB
Русский Международный Банк 3	10,50	23.09.2013	22.09.2012	158	0,00	1,44	100,00	-628	-	+0,01%	-	1 100	B3	
Русский Стандарт БО-1	11,00	07.11.2014	09.11.2012	24	8,35	0,54	101,51	229	-0,07%	+0,11%	+0,01%	5 000	Ba3	
Русфинанс Банк 10	7,90	10.11.2015	12.11.2013	28	8,55	1,46	99,30	194	-	-	+0,81%	2 000	Baa3	
Русфинанс Банк 11	7,90	11.11.2015	13.11.2013	29	8,70	1,46	99,10	208	-	-	-0,24%	2 000	Baa3	
Русфинанс Банк 8	7,70	14.09.2015	17.09.2012	153	8,10	0,40	99,89	183	-	-	+0,09%	2 000	Baa3	
Русфинанс Банк 9	7,70	15.09.2015	18.09.2012	154	8,05	0,40	99,91	177	-	+0,08%	+0,11%	2 000	Baa3	
Русфинанс Банк БО-1	7,15	04.07.2014	04.07.2013	78	8,87	1,16	98,25	238	+0,07%	-	+0,20%	4 000	Baa3	
Русфинанс Банк БО-2	8,75	06.03.2015	06.09.2013	142	8,97	1,33	99,95	242	-	-0,08%	-0,15%	4 000	Baa3	
Руть Банк 3	9,80	31.08.2014	28.02.2013	134	10,01	0,85	100,00	309	-	-	-0,07%	2 000		
Руть Банк 4	8,75	03.07.2015	-	74	3,98	2,89	98,40	-323	-	-0,40%	-0,14%	3 000		
СБ Банк 3	10,00	03.09.2012	-	139	10,19	0,36	100,00	393	-	-	+0,37%	1 500		
СБ Банк 4	0,00	08.10.2013	-	175	0,20	1,48	99,71	-638	-0,28%	-0,25%	+0,01%	1 500		
СБ Банк БО-1	11,00	27.02.2014	03.03.2013	135	11,28	0,85	99,99	456	-	-	-1,11%	2 000		
СКБ Банк 4	10,75	05.06.2013	-	50	10,18	1,06	100,83	373	-	-0,46%	-0,27%	2 000	B1	
СКБ Банк БО-3	9,15	26.11.2013	29.05.2012	42	7,55	0,11	100,18	177	-0,05%	-0,05%	+0,08%	3 000	B1	
СКБ Банк БО-5	8,25	10.04.2014	11.10.2012	177	8,75	0,47	99,85	212	-0,30%	-0,30%	-0,07%	2 000	B1	
СКБ Банк БО-6	8,50	08.07.2014	09.07.2013	84	10,66	1,17	97,85	416	+0,04%	-0,41%	-0,31%	2 000	B1	
Стройкредит БО-1	9,90	28.07.2014	28.07.2012	102	11,98	0,25	99,50	380	-	+1,02%	+0,97%	1 000	Сaa1	
Стройкредит БО-2	9,90	28.07.2014	28.07.2012	102	9,46	0,26	100,15	380	-	-	-	1 000	Сaa1	
Татфондбанк 6	10,25	26.02.2013	-	133	9,83	0,84	100,50	346	-	-	-	2 000	B2	
Татфондбанк 7	10,00	14.12.2012	-	59	9,11	0,64	100,66	277	+0,06%	+0,06%	+0,16%	1 000	B2	
Татфондбанк БО-1	9,50	26.12.2013	28.06.2012	72	8,99	0,18	100,11	259	-0,04%	+0,01%	-0,05%	2 000	B2	
Татфондбанк БО-2	8,75	17.04.2014	18.10.2012	2	8,83	0,48	100,05	253	-	-	+0,15%	2 000	B2	
Татфондбанк БО-3	12,25	27.11.2014	29.11.2012	-	-	-	101,60	-	-	+0,15%	+0,15%	2 000	B2	
Татфондбанк БО-4	11,25	17.02.2015	19.02.2013	126	10,95	0,82	100,43	457	+0,09%	+0,03%	-0,12%	3 000	B2	
ТКБ 2	6,90	12.06.2012	-	56	7,90	0,14	99,86	165	-	-	+0,11%	3 000		BBB-
ТКБ 5	7,90	12.08.2013	-	116	7,91	1,26	100,15	140	+0,35%	+0,65%	+0,45%	3 000		BBB-
ТКБ 6	8,25	17.04.2014	-	2	8,22	1,81	100,35	146	-	-	+0,35%	4 000		BBB-
ТКБ БО-1	7,80	17.11.2013	-	30	8,22	1,48	99,61	160	-	-0,09%	+0,01%	5 000		
ТКС Банк 2	20,00	28.07.2013	-	101	12,17	1,15	109,38	573	-	-0,10%	-0,09%	1 400	B2	B
ТКС Банк БО-1	14,22	20.09.2013	-	157	12,94	1,33	102,11	639	-0,03%	+0,01%	+0,55%	1 600	B2	B
ТКС Банк БО-2	16,50	26.11.2013	-	42	12,81	1,40	105,75	618	-0,09%	-0,09%	+0,72%	1 500	B2	B
ТКС Банк БО-3	14,00	18.02.2014	21.08.2012	126	11,68	0,32	100,83	567	-0,02%	+0,13%	+0,33%	1 500	B2	B
Транскапиталбанк 2	8,15	15.03.2016	18.09.2012	154	8,24	0,40	100,02	196	-	-	+0,02%	1 800		
УралсибЛизинг БО-1	9,50	28.02.2014	-	45	9,84	0,95	100,00	312	-	-	+0,13%	2 000		
УралсибЛизинг БО-2	11,50	12.01.2015	-	90	11,38	2,39	101,35	431	-	-	+0,34%	2 000		
УралсибЛизинг БО-3	9,50	29.10.2013	-	14	9,77	0,75	100,05	317	-	+0,05%	+0,05%	3 000		
УралсибЛизинг БО-4	8,50	03.07.2014	-	79	10,41	1,16	98,30	335	-0,20%	-0,46%	-0,41%	3 000		
УралсибЛизинг БО-5	11,50	05.02.2015	-	23	11,49	2,39	101,13	445	-0,07%	-0,08%	+0,38%	3 000		
УралсибЛизинг БО-6	11,50	10.02.2015	-	28	11,55	2,40	100,00	444	-	+1,00%	+0,99%	3 000		
УралсибЛизинг БО-9	11,50	17.02.2015	-	35	11,46	2,42	101,20	435	-	-	+0,30%	1 500		
ФК Открытие 1	9,00	14.10.2014	-	182	9,20	2,29	100,00	223	-	-	-	5 000		
ФК Открытие 2	10,75	22.12.2016	26.12.2013	72	11,02	1,55	100,00	436	-	-	-	5 000		
Ханты-Мансийский Банк 2	6,25	12.06.2013	13.06.2012	57	14,92	0,14	98,76	816	-	-	-0,85%	3 000	Ba3	
ХКФ 5	8,50	17.04.2013	-	1	8,77	0,95	100,00	236	-	-	-0,01%	4 000	BB-	NR
ХКФ 6	7,75	10.06.2014	11.12.2012	56	8,22	0,64	99,85	189	+0,03%	+0,20%	+0,10%	5 000	BB-	NR
ХКФ 7	9,00	23.04.2015	26.04.2012	9	9,22	0,02	100,00	153	-	-0,06%	-0,16%	5 000	BB-	NR
ХКФ БО-1	9,88	22.04.2014	24.04.2012	7	7,10	0,02	100,05	-	-	-	-0,15%	3 000	BB-	
ХКФ БО-3	7,90	22.04.2014	22.10.2013	7	8,93	1,42	98,95	234	-	+0,20%	+0,15%	4 000	BB-	
Центринвестгруп 2	9,25	24.06.2014	26.06.2012	70	8,77	0,18	100,10	261	-	-	-0,20%	3 000	Ba3	
Центринвестгруп БО-1	8,40	17.06.2014	18.12.2012	63	8,54	0,65	100,00	220	-	-	-	1 500	Ba3	
Центринвестгруп БО-5	8,40	17.06.2014	18.12.2012	63	8,95	0,65	99,75	260	-	-	-	1 000	Ba3	
Элемент Лизинг 2	14,00	04.09.2014	06.09.2012	51	14,56	0,38	100,05	831	-	-0,16%	-4,95%	700		B-
Юникредит Банк 1-ИП	8,20	07.09.2016	-	148	9,09	3,74	97,50	156	-	-	-	5 000	BBB+ *	BBB
Юникредит Банк БО-1	9,00	10.12.2014	11.12.2013	57	8,57	1,51	100,90	193	-	-	+0,89%	5 000	BBB+ *	
Юникредит Банк БО-2	8,50	27.02.2015	30.08.2013	136	8,75	1,31	99,90	217	-0,04%	-0,05%	-0,15%	5 000	BBB+ *	
Юникредит Банк БО-3	8,50	04.03.2015	04.09.2013	141	8,67	1,32	100,00	212	-	+0,05%	-0,05%	5 000	BBB+ *	
Юникредит Банк 4	7,00	10.11.2015	13.11.2012	28	6,18	0,56	100,50	-12	-	-	+0,95%	10 000	BBB+ *	
Юникредит Банк 5	7,50	01.09.2015	03.09.2013	140	8,44	1,33	99,00	190	-	+0,25%	+0,30%	5 000	BBB+ *	

ИНВЕСТИЦИОННАЯ КОМПАНИЯ «ИК РУСС-ИНВЕСТ»

Ежедневный обзор долговых рынков

Итоги торгов еврооблигациями нефтегазового сектора

Выпуск	Купон	Погашение	Оферта	Дн. до след. куп.	Доходность	Дюрация	Цена посл. сделки	Z-спрэд	Изм. цены	Изм. цены за 5 дн.	Изм. цены за месяц	Объем выпуска, млн у.е	Валюта (у.е.)	Moody's	Fitch	S&P
Газпром 12 (EUR)	4,56	09.12.2012	-	233	1,39	0,64	101,98	34	-0,00	+0,06	-0,05	1000	EUR	Baa1		BBB
Газпром 12 (JPY)	2,89	15.11.2012	-	25	1,82		100,60	-	-	-0,18	-0,27	30000	JPY	Baa1		BBB
Газпром 13-2	9,63	01.03.2013	-	134	1,98	0,84	106,51	149	-0,00	-0,02	-0,70	1750	USD			BBB
Газпром 13-3	5,63	22.07.2013	-	93	3,42	1,22	102,68	-	+0,01	-0,07	-0,69	647	USD	Baa1		BBB
Газпром 13-4	6,58	31.10.2013	-	194	2,83	1,47	105,52	155	-0,02	-0,03	-0,11	800	GBP	Baa1		BBB
Газпром 13-5	7,34	11.04.2013	-	174	2,03	0,96	105,10	154	-	-	-	400	USD	Baa1		BBB
Газпром 13-6	7,51	31.07.2013	-	102	2,33	1,23	106,47	182	-0,02	-0,11	-0,64	500	USD	Baa1		BBB
Газпром 14	5,03	25.02.2014	-	311	2,28	1,80	104,92	125	+0,01	+0,02	-0,17	780	EUR	Baa1		BBB
Газпром 14-2	5,36	31.10.2014	-	194	2,48	2,39	106,97	139	+0,11	+0,08	+0,16	700	EUR	Baa1		BBB
Газпром 14-3	10,50	08.03.2014	-	52	2,80	1,72	114,10	224	+0,01	+0,36	-0,73	500	USD			
Газпром 14-4	10,50	25.03.2014	-	67	2,95	1,76	114,13	240	-0,01	+0,36	-0,75	800	USD			
Газпром 14-6	8,13	31.07.2014	-	102	3,38	2,10	110,30	281	-	-0,23	-2,20	1250	USD	Baa1		BBB
Газпром 15	5,88	01.06.2015	-	42	3,12	2,81	108,03	197	+0,09	+0,32	+0,05	1000	EUR	Baa1		BBB
Газпром 15-2	8,13	04.02.2015	-	290	3,03	2,59	113,42	192	+0,15	+0,11	-0,19	850	EUR	Baa1		BBB
Газпром 15-3	5,09	29.11.2015	-	39	3,49	3,29	105,37	269	-0,04	+0,40	-0,99	1000	USD	Baa1		BBB
Газпром 16	6,21	22.11.2016	-	32	4,18	3,99	108,38	318	-	+1,29	-1,03	1350	USD	Baa1		BBB
Газпром 17	5,14	22.03.2017	-	336	3,42	4,47	107,66	196	+0,21	+0,31	+0,91	500	EUR	Baa1		BBB
Газпром 17-2	5,44	02.11.2017	-	196	3,85	4,85	107,78	228	+0,21	+0,30	+1,17	500	EUR	Baa1		BBB
Газпром 18	6,61	13.02.2018	-	299	3,95	5,02	113,54	234	+0,32	+0,83	+1,61	1200	EUR	Baa1		BBB
Газпром 18-2	8,15	11.04.2018	-	174	4,85	4,94	116,91	356	-	-0,93	-1,69	1100	USD	Baa1		BBB
Газпром 19	9,25	23.04.2019	-	3	5,17	5,31	123,75	369	+0,45	+0,12	-1,13	2250	USD	Baa1		BBB
Газпром 20	7,20	01.02.2020	-	103	5,67	6,09	109,52	-	-0,06	+0,13	-1,59	1250	USD			BBB+
Газпром 22	6,51	07.03.2022	-	140	5,46	7,49	107,94	352	-0,28	+0,03	-3,09	1300	USD	Baa1		BBB
Газпром 34	8,63	28.04.2034	28.04.2014	8	6,48	11,01	125,00	400	-0,70	-0,60	-2,60	1200	USD	Baa1		BBB
Газпром 37	7,29	16.08.2037	-	118	6,29	12,48	112,52	374	-0,20	+0,58	-2,29	1250	USD	Baa1		BBB
Казаньоргсинтез	10,00	19.03.2015	-	152	9,20	2,58	102,00	854	+0,43	-0,06	-0,74	200	USD			NR
Лукойл 14	6,38	05.11.2014	-	15	3,02	2,33	108,16	241	-	-	-1,93	900	USD	Baa2		BBB-
Лукойл 15	2,63	16.06.2015	-	57	0,29	3,03	107,34	-	-0,15	+0,34	-3,86	1500	USD	Baa2		BBB-
Лукойл 17	6,36	07.06.2017	-	48	4,40	4,40	108,88	328	-	-	-1,55	500	USD	Baa2		BBB-
Лукойл 19	7,25	05.11.2019	-	15	5,34	5,87	111,75	374	+1,79	-0,67	-3,27	600	USD	Baa2		BBB-
Лукойл 20	6,13	09.11.2020	-	19	5,33	6,66	105,38	356	+0,05	-0,11	-2,59	1000	USD	Baa2		BBB-
Лукойл 22	6,66	07.06.2022	-	48	5,38	7,50	109,88	341	+0,34	-0,07	-1,82	500	USD	Baa2		BBB-
НК Альянс 14	7,25	16.07.2014	-	87	9,64	2,08	95,24	903	+0,18	+0,97	-10,62	265	USD		B	
НК Альянс 15	9,88	11.03.2015	-	144	8,16	2,57	104,31	751	-	-1,13	-3,29	350	USD		B	B+
Новатэк 16	5,33	03.02.2016	-	105	3,75	3,45	105,50	291	-	-	-	600	USD			BBB-
Новатэк 21	6,60	03.02.2021	-	105	5,21	6,82	109,75	341	-0,16	-0,31	-1,96	650	USD			
ТНК-ВР 13	7,50	13.03.2013	-	146	1,85	0,88	105,00	136	-	+1,02	-0,57	600	USD	Baa2		BBB-
ТНК-ВР 15	6,25	02.02.2015	-	104	3,39	2,57	107,54	274	+0,01	-0,15	-0,77	500	USD	Baa2		BBB-
ТНК-ВР 16	7,50	18.07.2016	-	89	4,26	3,69	112,47	333	-	-1,99	-1,03	1000	USD	Baa2		BBB-
ТНК-ВР 17	6,63	20.03.2017	-	153	4,28	4,29	110,28	321	-	+0,30	-1,11	800	USD	Baa2		BBB-
ТНК-ВР 18	7,88	13.03.2018	-	146	4,78	4,88	115,75	350	+0,11	-0,22	-0,65	1100	USD	Baa2		BBB-
ТНК-ВР 20	7,25	02.02.2020	-	104	4,99	6,13	114,45	335	-	-0,26	-1,97	500	USD	Baa2		BBB-
Транснефть 12	6,10	27.06.2012	-	68	1,27	0,19	100,89	89	-0,05	-0,09	-0,34	500	USD	Baa1		BBB
Транснефть 12-2	5,38	27.06.2012	-	68	1,43	0,19	100,72	81	-0,02	-0,06	-0,25	700	EUR	Baa1		BBB
Транснефть 13	7,70	07.08.2013	-	109	1,99	1,24	107,27	148	-0,06	-0,28	-0,58	600	USD	Baa1		BBB
Транснефть 14	5,67	05.03.2014	-	138	2,39	1,80	105,98	184	-	-0,13	-0,65	1300	USD	Baa1		BBB
Транснефть 18	8,70	07.08.2018	-	109	4,52	5,06	122,69	317	+0,02	+0,01	-0,66	1050	USD	Baa1		BBB

ИНВЕСТИЦИОННАЯ КОМПАНИЯ «ИК РУСС-ИНВЕСТ»

Ежедневный обзор долговых рынков

Итоги торгов еврооблигациями финансового сектора

Выпуск	Купон	Погашение	Оферта	Дн. до след. куп.	Доходность	Дюрация	Цена посл. сделки	Z-спрэд	Изм. цены	Изм. цены за 5 дн.	Изм. цены за месяц	Объем выпуска, млн у.е	Валюта (у.е.)	Moody's	Fitch	S&P
АкБарс 12	10,25	03.12.2012	-	44	4,07	0,60	103,74	360	-0,01	-0,11	-0,26	280	USD	B1		
Альфа Банк 12	8,20	25.06.2012	-	66	1,38	0,18	101,22	101	-0,02	+0,05	-0,09	500	USD			BB
Альфа Банк 15	8,63	09.12.2015	-					-	-	-	-	225	USD	Ba1		B+
Альфа Банк 17	6,30	22.02.2017	-	124	7,62	0,34	94,75					300	USD	Ba1		B+
Альфа Банк 17-2	7,88	25.09.2017	-	158	7,34	4,51	102,35	617	-0,27	-0,15	-2,25	1000	USD	Ba1		BB
Альфа Банк 13	9,25	24.06.2013	-	65	3,77	1,12	106,24	327	-	-	+1,17	400	USD	Ba1		BB
Альфа Банк 15	8,00	18.03.2015	-	151	6,02	2,65	105,21	536	-0,28	-0,27	-0,75	600	USD	Ba1		BB
Альфа Банк 21	7,75	28.04.2021	-	8	8,17	6,38	97,33	639	-0,03	-0,36	-2,75	1000	USD	Ba1		BB
Банк Москвы 13 (USD)	7,34	13.05.2013	-	23	3,74	1,01	103,71	324	+0,03	-0,01	-0,11	500	USD	Ba2		
Банк Москвы 13 (SGD)	4,25	01.02.2013	-	103	4,07	0,77	100,14	-	-0,15	-0,01	+0,11	150	SGD			
Банк Москвы 13 (CHF)	4,50	10.09.2013	-	143	3,27	1,35	101,63	315	+0,07	+0,11	+0,68	350	CHF			
Банк Москвы 15	5,97	25.11.2015	-	35	6,22	3,21	99,18	543	-0,15	-0,20	-0,82	300	USD	Ba2		
Банк Москвы 15-2	6,70	11.03.2015	-	144	5,26	2,66	103,82	460	+0,04	-0,30	-0,89	700	USD			
Банк Москвы 17	6,81	10.05.2017	-	20	6,67	0,06	97,60	556	+0,10	-0,19	-0,92	400	USD	Ba2		
Банк РусСтандарт 15	7,73	16.12.2015	-	57	8,52	3,16	97,56	772	+0,01	-0,06	+0,68	200	USD			B-
Банк РусСтандарт 16	7,56	01.12.2016	-	42	8,67	3,85	95,85	767	-	-	+5,84	200	USD			B-
Банк СПб	10,50	25.07.2017	-	96	21,73	0,26	97,06	-	-	-	-	100	USD	Ba3		
Бизнес Альянс 13	8,88	25.04.2012	-	5			#N/A					8323	RUB			
ВТБ 12	6,61	31.10.2012	-	10	2,01	0,51	102,40	155	-0,00	-0,24	-0,67	1200	USD	Baa1		BBB
ВТБ 14	3,40	06.06.2014	-	47	3,64	2,05	99,51	-	+0,05	+0,05	-0,17	300	SGD	Baa1		BBB
ВТБ 15	5,01	29.09.2015	-	162	5,40	3,19	98,78	464	+0,22	+0,46	-0,31	400	USD			
ВТБ 15-2	6,47	04.03.2015	-	137	4,63	2,65	104,88	397	+0,03	+0,19	-2,17	1250	USD	Baa1		BBB
ВТБ 15, CHF	5,00	17.11.2015	-	211	3,52	3,31	104,89	-	-0,02	-0,17	+0,14	300	CHF	Baa1		BBB
ВТБ 16	4,25	15.02.2016	-	301	3,22	3,59	103,63	195	-0,29	-0,30	-1,18	500	EUR	Baa1		BBB
ВТБ 18	6,88	29.05.2018	28.05.2013	38	5,80	4,99	105,47	447	-0,13	-0,03	-1,35	2000	USD	Baa1		BBB
ВТБ 18-2	6,32	22.02.2018	-	124	6,03	4,93	101,36	475	+0,05	+0,34	-1,46	750	USD	Baa1		BBB
ВТБ 20	6,55	13.10.2020	-	176	6,53	6,63	100,15	478	+0,07	+0,69	-1,02	1000	USD	Baa1		BBB
ВТБ 35	6,25	30.06.2035	30.06.2015	71	5,91	12,53	104,20	335	-0,43	-0,01	-2,11	1000	USD	Baa1		BBB
ВЭБ 16	3,75	17.02.2016	-	303	3,77	3,61	99,94	350	-0,02	-0,07	+0,30	500	CHF			BBB
ВЭБ 17	5,45	22.11.2017	-	32	4,72	4,80	103,54	349	+0,07	+0,26	-0,59	600	USD			BBB
ВЭБ 17-2	5,38	13.02.2017	-	115	4,61	4,28	103,27	355	+0,09	+0,13	-0,74	750	USD			BBB
ВЭБ 20	6,90	09.07.2020	-	80	5,70	6,37	107,79	399	+0,16	+0,13	-2,70	1600	USD			BBB
ВЭБ 25	6,80	22.11.2025	-	32	6,40	8,93	103,60	415	-0,05	+0,01	-4,21	1000	USD			BBB
ВЭБ Лизинг 16	5,13	27.05.2016	-	37	5,05	3,68	100,28	414	-0,19	-0,19	-1,24	400	USD			BBB
Газпромбанк 13	7,93	28.06.2013	-	71	3,32	1,13	105,32	282	-0,05	-0,11	-0,32	500	USD			BB+
Газпромбанк 13-2	4,38	09.12.2013	-	233	2,89	1,59	102,32	-	+0,12	-0,09	-0,06	420	CHF			BB+
Газпромбанк 14	6,25	15.12.2014	-	56	4,51	2,44	104,30	389	+0,03	+0,14	-0,70	1000	USD			BB+
Газпромбанк 15	6,50	23.09.2015	-	156	4,55	3,12	106,11	379	+0,16	+0,22	-0,72	1000	USD			BB+
Газпромбанк 16	7,35	08.05.2016	-	18	5,59	3,44	106,23	470	-0,00	-0,09	-0,31	120	USD	Baa3		
МКБ 14	8,25	05.08.2014	-	107	8,73	2,10	99,00	815	+0,62	+0,09	+0,03	200	USD			
МБРР 16	7,93	10.03.2016	-	143	10,92	3,36	90,71	-	+0,62	+0,18	+0,81	60	USD	B1		
Номос Банк 12	9,25	17.12.2012	-	58	2,81	0,64	104,17	234	-0,14	-0,14	-0,43	200	USD	Ba3		
Номос Банк 13	6,50	21.10.2013	-	1	4,74	1,41	102,52	422	-0,07	+0,02	-0,08	400	USD	Ba3		
Номос Банк 15	8,75	21.10.2015	-	1	7,29	2,98	104,43	653	-0,07	-0,33	+0,06	350	USD	Ba3		
Номос Банк 16	9,75	20.10.2016	-				100,16	-	-	-	-	125	USD	Ba3		
Промсвязьбанк 12	9,63	23.05.2012	-	33	6,62	0,09	100,25	646	-0,25	-0,25	-0,87	200	USD	Ba2		NR
Промсвязьбанк 13	10,75	15.07.2013	-	86	5,05	1,16	106,73	454	-0,04	+0,50	-0,95	150	USD	Ba2		NR
Промсвязьбанк 14	6,20	25.04.2014	-	5	7,68	1,87	97,28	713	-	-	-1,61	500	USD	Ba2		
Промсвязьбанк 15	12,75	27.05.2015	-	37	8,54	2,57	111,24	786	-0,04	-0,20	-2,23	200	USD	Ba2		NR
Промсвязьбанк 16	11,25	08.07.2016	-	79	8,92	3,41	108,00	802	-	-1,59	+1,71	200	USD	Ba2		
Промсвязьбанк 18	12,50	31.01.2018	-	102	6,93	0,75	104,12	599	-0,36	+0,16	-0,51	100	USD	Ba2		NR
Ренессанс 13	13,00	01.04.2013	-	164	10,15	0,92	102,50	965	-	-	+0,49	250	USD			B
Ренессанс 16	11,00	21.04.2016	22.04.2014	1	15,51	1,74	92,47	1496	-0,03	-0,08	+0,52	325	USD	B1		B+
РСХБ 12	6,26	30.04.2012	-	10	0,76	0,03	100,15	-	-0,01	-0,09	-	150	CHF			
РСХБ 13	7,18	16.05.2013	-	26	2,67	1,02	104,73	217	-0,00	-0,03	-0,40	700	USD			
РСХБ 13 (RUR)	7,50	25.03.2013	-	158	7,11	0,88	100,45	30	-0,01	-0,06	-0,16	30 000	RUB			
РСХБ 14	7,13	14.01.2014	-	85	3,20	1,64	106,57	266	+0,08	+0,23	-0,27	750	USD			
РСХБ 14-2	9,00	11.06.2014	-	52	3,65	1,95	110,91	309	-0,06	-0,06	-0,81	1000	USD			
РСХБ 16	6,97	21.09.2016	-				99,96	-	-	-	-	500	USD			
РСХБ 16-2	8,70	17.03.2016	-	150	8,13	3,25	102,40	98	-0,03	-0,10	-0,32	32 000	RUB			
РСХБ 17 (RUB)	8,63	17.02.2017	-	119	8,54	3,99	100,30	143	-0,01	-0,15	-1,07	10 000	RUB			
РСХБ 17	6,30	15.05.2017	-	25	5,17	4,33	104,99	406	-0,42	-0,45	-2,34	1250	USD			
РСХБ 18	7,75	29.05.2018	-	39	5,29	4,92	112,70	397	-0,30	-0,38	-2,43	1000	USD			
РСХБ 21	6,00	03.06.2021	-	44	6,74	3,62	97,38	583	-	-	-3,52	800	USD			
Сбербанк 13	6,48	15.05.2013	-	25	1,67	1,02	105,08	116	-0,03	-0,16	-0,36	500	USD			
Сбербанк 13-2	6,47	02.07.2013	-	73	1,97	1,16	105,31	146	-0,04	-0,17	-0,43	500	USD			
Сбербанк 14	3,50	12.11.2014	-	206	2,34	2,46	102,84	-	-0,00	-0,12	+1,14	400	CHF			
Сбербанк 15	5,50	07.07.2015	-	78	3,59	2,95	105,73	288	-0,03	+0,10	-0,56	1500	USD			
Сбербанк 15 (CHF)	3,10	14.09.2015	-	147	2,71	3,27	101,25	249	-0,03	-0,04	+1,13	410	CHF			
Сбербанк 17	5,40	24.03.2017	-	157	4,73	4,39	102,93	364	-0,06	-0,05	-0,84	1250	USD			
Сбербанк 17-2	4,95	07.02.2017	-	109	4,75	4,29	100,86	369	-	+0,75	-0,68	1000	USD			
Сбербанк 21	5,72	16.06.2021	-	57	5,67	7,12	100,35	380	+0,09	-0,01	-1,11	1000	USD			
Сбербанк 22	6,13	07.02.2022	-	109	5,85	7,45	102,00	392	-0,08	-0,17	-2,12	750	USD			
ТКС 14	11,50	21.04.2014	-	1	11,71	1,74	99,63	1116	+0,12	+0,34	+1,54	175	USD			
Транскапиталбанк	10,51	18.07.2017	-	151	9,75		93,74	-	-	+0,58	-1,23	100	USD	B1		
ХФ Банк 14	7,00	18.03.2014	-	151	5,37	1,81	102,93	482	-0,03	+0,05	-0,23	500	USD	Ba3		NR

Итоги торгов еврооблигациями нефинансового сектора

Выпуск	Купон	Погашение	Оферта	Дн. до след. куп.	Доходность	Дюрация	Цена посл. сделки	Z-спрад	Изм. цены	Изм. цены за 5 дн.	Изм. цены за месяц	Объем выпуска, млн у.е.	Валюта (у.е.)	Moody's	Fitch	S&P
Алроса 14	8,88	17.11.2014	-	27	4,47	2,29	110,60	386	+0,03	+0,04	-0,25	500	USD	Ba3		BB-
Алроса 20	7,75	03.11.2020	-	13	6,71	6,27	106,67	498	+0,10	+0,21	-1,20	1000	USD	Ba3		BB-
Вымпелком 13	8,38	30.04.2013	-	10	3,74	0,97	104,63	325	-	-	-0,84	1000	USD			BB
Вымпелком 14	4,47	29.06.2014	-	70	4,66	0,19	99,61	419	+0,02	+0,23	+0,22	200	USD	Ba3		
Вымпелком 16	8,25	23.05.2016	-	33	6,05	3,47	107,87	516	-	+0,58	-1,74	600	USD			BB
Вымпелком 16-2	6,49	02.02.2016	-	104	5,64	3,38	102,87	480	-0,02	-0,01	-0,46	500	USD			BB
Вымпелком 17	6,25	01.03.2017	-	134	6,37	4,23	99,50	531	-	-	-	500	USD	Ba3		
Вымпелком 18	9,13	30.04.2018	-	10	7,40	4,64	108,25	612	-	+0,05	-1,88	1000	USD			BB
Вымпелком 21	7,75	02.02.2021	-	104	8,03	6,40	98,21	627	+0,18	+0,33	-2,07	1000	USD			BB
Вымпелком 22	7,50	01.03.2022	-	134	8,11	7,00	95,95	622	-0,16	-1,62	-3,70	1500	USD	Ba3		BB
Евраз 13	8,88	24.04.2013	-	4	3,79	0,95	105,00	329	-	-0,06	-0,24	1300	USD	Ba3		B+
Евраз 14	7,25	13.07.2014	-	-	-	-	150,20	-	-	-	-	650	USD	Ba3		NR
Евраз 15	8,25	10.11.2015	-	20	6,15	3,06	106,63	536	-	-	-0,49	750	USD	Ba3		B+
Евраз 18	9,50	24.04.2018	-	4	7,76	4,58	108,25	648	-0,23	-0,23	-1,64	700	USD	Ba3		B+
Евраз 18-2	6,75	27.04.2018	-	7	7,38	4,86	97,00	607	+1,53	+1,57	-2,84	850	USD	Ba3		B+
Кокс 16	7,75	23.06.2016	-	64	9,35	3,54	94,54	845	+0,03	-0,55	-3,11	350	USD			B-
Металлоинвест	6,50	21.07.2016	-	92	6,87	3,72	98,63	595	-	-	-0,38	750	USD			
МТС 20	8,63	22.06.2020	-	63	6,31	6,04	114,63	463	-	+0,22	-2,32	750	USD	Ba2		BB
НКНХ 12	12,00	20.04.2012	-	1	-	0,00	100,58		+0,02	+0,21	-0,33	101	USD	Ba3		
НКНХ 15	8,50	22.12.2015	-	63	4,02	0,08	100,33	382	-0,00	+0,67	+0,27	200	USD	Ba3		
Новороссийский торг порт	7,00	17.05.2012	-	27	3,59	0,08	100,25	338	-0,00	-	-0,44	300	USD			BB-
Распадская	7,50	22.05.2012	-	32	4,59	0,09	100,25	439	-0,00	-0,00	-0,50	300	USD	B1		
РЖД17	5,74	03.04.2017	-	166	4,28	4,39	106,45	319	+0,03	+0,20	-0,31	1500	USD			BBB
РЖД19	8,30	02.04.2019	-	165	8,52	5,18	99,77	102	-	-	-	25000	RUB			BBB
РЖД22	5,70	05.04.2022	-	168	5,59	7,73	100,85	362	-	-	-	1000	USD			BBB
РЖД31	7,49	25.03.2031	-	158	7,17	10,50	103,29	443	+0,00	+0,15	+0,30	650	GBP			BBB
Русгидро	7,88	28.10.2015	-	8	8,45	2,91	98,79	134	-0,05	-0,11	-0,31	20000	RUB			BB+
Северсталь 13	9,75	29.07.2013	-	100	3,52	1,21	107,69	301	-0,04	+0,06	+0,31	1250	USD	Ba2		BB
Северсталь 14	9,25	19.04.2014	-	182	4,45	1,87	109,08	389	+0,03	+0,16	-0,28	375	USD	Ba2		BB
Северсталь 16	6,25	26.07.2016	-	97	6,45	3,76	99,27	551	-	-0,61	-2,50	500	USD			BB
Северсталь 17	6,70	25.10.2017	-	5	6,57	4,56	100,61	536	-	+0,51	-2,36	1000	USD	Ba2		BB
Синек	7,70	03.08.2015	03.08.2012	105	5,55	2,93	106,38	482	+0,06	+0,06	+0,53	250	USD	Ba1		
Совкомфлот	5,38	27.10.2017	-	7	6,36	4,70	95,46	515	+0,01	+0,32	-1,15	800	USD			
ТМК 15	5,25	11.02.2015	11.02.2013	21	6,03	0,79	99,39	509	-0,14	-0,09	-1,04	413	USD			B+
ТМК 18	7,75	27.01.2018	-	98	8,16	4,67	98,13	691	-	-	-1,15	500	USD	B1		B+

Календарь событий на 17 апреля

- ❖ Минфин США проведет аукцион по размещению 4-недельных векселей на 30 млрд дол.
- ❖ ФРС выкупит в рамках программы TWIST ноты на 1,5-2 млрд дол.
- ❖ Испания выпустит годовые векселя
- ❖ Испания выпустит полуторагодовые векселя
- ❖ Греция выпустит 3-месячные векселя на 1,25 млрд евро

- ❖ Выплата купона АК БАРС БАНК - 4
- ❖ Выплата купона ВымпелКом-Инвест - 6
- ❖ Выплата купона ВымпелКом-Инвест - 7
- ❖ Выплата купона Газпром нефть - 4
- ❖ Выплата купона Галс-Девелопмент - 2
- ❖ Выплата купона Мечел - 5
- ❖ Выплата купона ФК ОТКРЫТИЕ - 1
- ❖ Выплата купона Чувашия - 31006
- ❖ Выплата купона Ярославская обл - 34010
- ❖ Погашение Чувашия - 31006
- ❖ Размещение Теле2-Санкт Петербург - 7

Заявление об ограничении ответственности, Настоящие обзоры подготовлены в информационных целях, Они ни в коем случае не являются и не должны рассматриваться как предложение купить или продать соответствующие ценные бумаги, Информация, содержащаяся в данных обзорах, получена из вызывающих доверия открытых источников, Несмотря на то, что при подготовке обзоров были предприняты необходимые меры для получения достоверной информации, ИК РУСС-ИНВЕСТ не исключает возможность включения в обзор ошибочной информации, предоставленной соответствующими источниками, и не несет за это ответственности, ИК РУСС-ИНВЕСТ, его работники и клиенты могут быть заинтересованы в покупке или продаже ценных бумаг, упомянутых в обзорах.

ИНВЕСТИЦИОННАЯ КОМПАНИЯ ИК РУСС-ИНВЕСТ

<http://www.russ-invest.com>

Москва

Тел: +7(495) 363-93-80
Факс: +7(495) 363-93-90
E-mail: mail@russ-invest.com
Адрес: Москва, 119019, 5-3/12
Нащокинский переулок

Санкт-Петербург

Тел: +7(812) 337-55-37
Факс: +7(812) 337-55-37
E-mail: spb@russ-invest.com
Адрес: 190002, СПб, Набережная р.
Фонтанки, 52

Самара

Тел: +7(846) 262-75-52
Факс: +7(846) 262-75-52
E-mail: sam@russ-invest.com
Адрес: 443067, Самара, ул. Гагарина,
Дом 95

© 2007 | ОАО «ИК РУСС-ИНВЕСТ»
Лицензия ФСФР №077-08757-000100 и №077-08755-001000
Лицензия ФСФР №177-06310-100000 и №177-06312-010000
Лицензия ФСФР №906