

## Комментарий

На рынке корпоративного рублевого долга в среду продолжилась динамика предыдущей торговой сессии. Объемы торгов постепенно восстанавливаются, а инвесторы вновь начинают вкладывать в длинные бумаги, которые в свою очередь продемонстрировали рост выше рынка. На участке с дюрацией до 3 лет единой динамики выявлено не было, примерно половина оборота была сконцентрирована в самых коротких бондах, которые незначительно прибавили. В выпусках с дюрацией 1-3 года наблюдалось снижение котировок в среднем на 0,02%.

Банки и транспорт остались в лидерах роста, а металлурги скорректировались на сравнимую величину (-0,08%). В финансовом сегменте уверенно держится Банк Зенит, МКБ, а также шестой и восьмой выпуски ВЭБа. Нефтехимия и телекомы оказались среди явных аутсайдеров (-0,13% и -0,07% соответственно).

На первичном рынке Минфин разместил крайне низкий объем 15-летних ОФЗ, спрос на них составил лишь 4,8 млрд руб., что составляет лишь 13% от планируемого объема. Средневзвешенная доходность была установлена по верхней границе диапазона – 8% годовых.

На вторичном рынке выпуски скорректировались после обвального падения накануне. ОФЗ с дюрацией до 3 лет преимущественно распродавались, однако наиболее ликвидные ОФЗ на рассматриваемом участке поддержал рынок, и форма кривой не изменилась. Длинные выпуски прибавили в среднем 0,25%, однако по итогам месяца находятся в минусе на 0,5%.

## Индикаторы рынка

	Значение закрытия	Изм. к пред. дню	Изм. за неделю
Золото	1659,13	-0,05%	+1,71%
Нефть Brent	120,32	+0,28%	-2,29%
5-летний CDS	205	+0,49%	+6,66%
Бивалютная корзина	33,79	-0,48%	+0,79%
Годовая ставка NDF	5,80	+1,58%	+0,69%
Mosprime o/n	5,43	+0,70	+0,65
Депозиты в ЦБ	83,20	-285,51	-85,46
Остатки на корп. сч.	750,83	-71,97	+67,29
UST 2	0,29	+0,00	-0,05
UST 10	2,04	+0,05	-0,15
Russia 10yr	4,00	-	+0,02
China 10yr	3,53	-	+0,03
India 10yr	8,55	-0,04	-0,14
Brazil 9yr	3,09	-0,01	-0,10
Portugal 10 yr	12,14	+0,15	+0,19
Ireland 9 yr	6,73	-0,02	-0,02
Italy 10 yr	5,52	-0,16	+0,08
Greece 10 yr	32,66	-	-
Spain 10 yr	5,76	-0,10	+0,11

Источник: Bloomberg

Оценка: РУСС-ИНВЕСТ

## Российский долговой рынок

### Наиболее ликвидные облигации

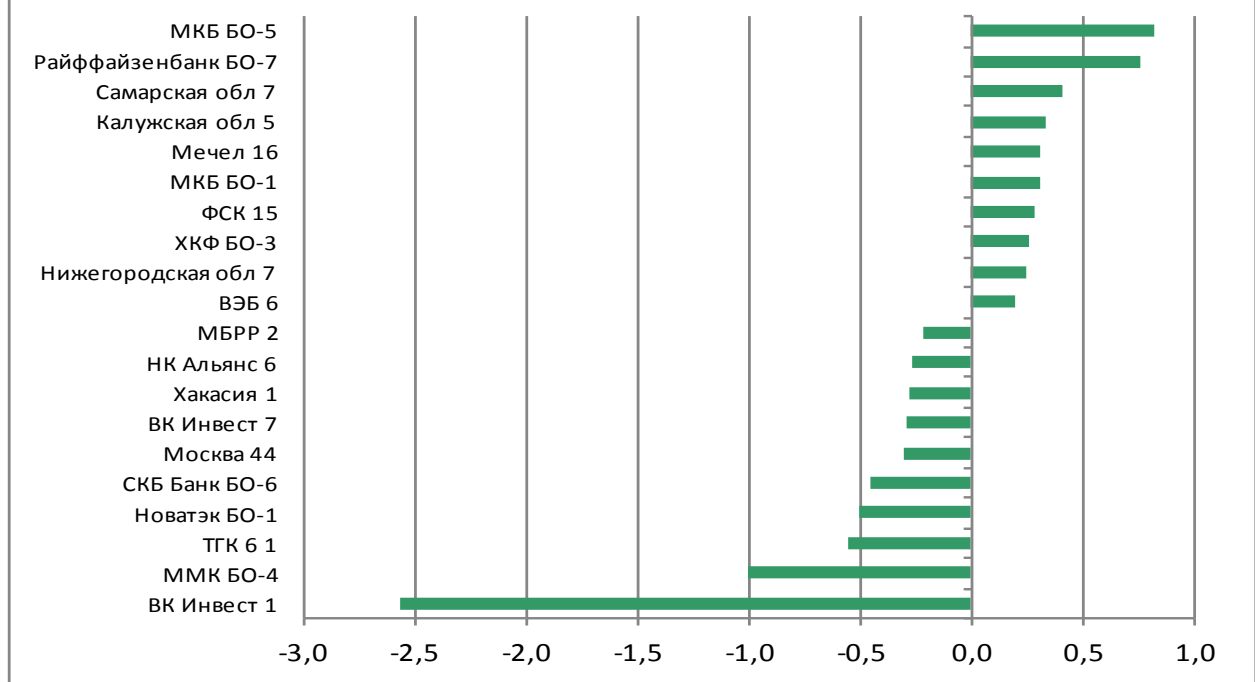

### Лидеры оборота (тыс руб.), их доходность, %

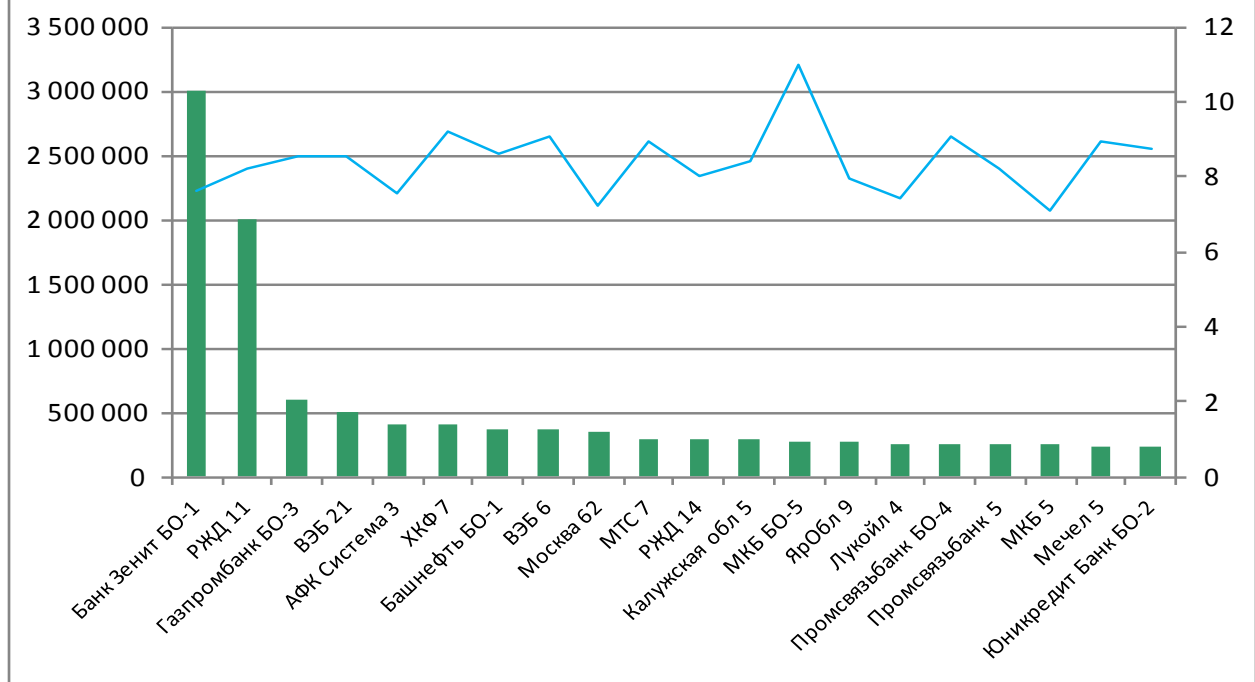

## Рынок внешнего долга

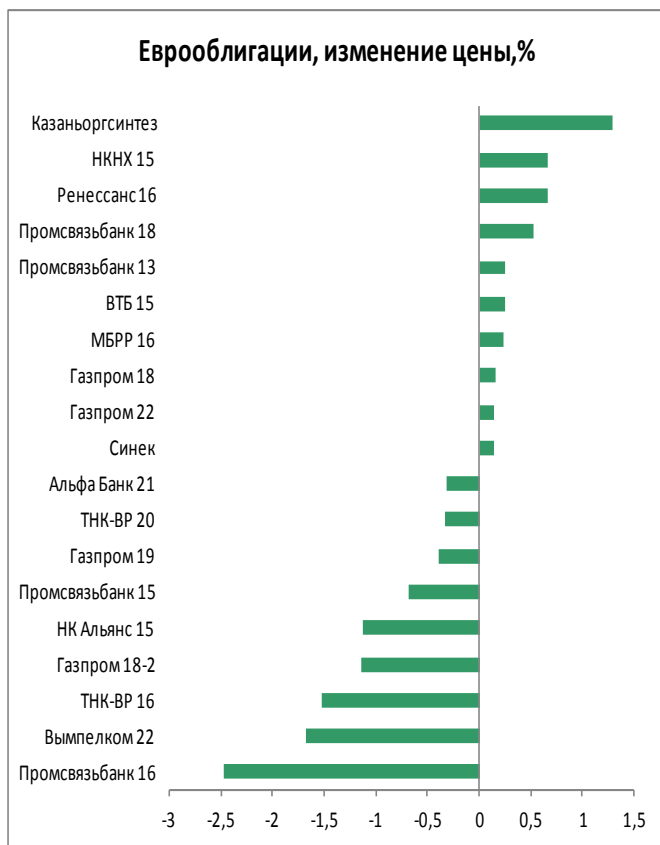
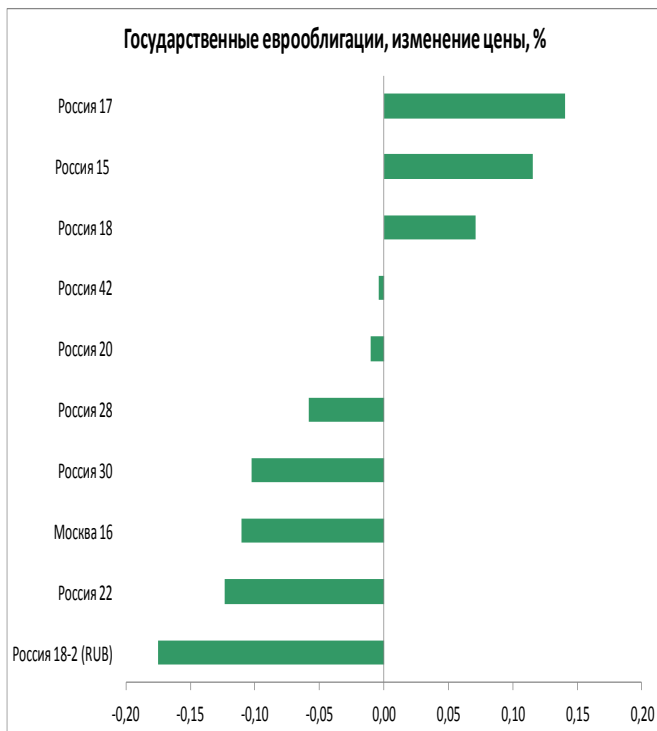

## Российский денежный рынок

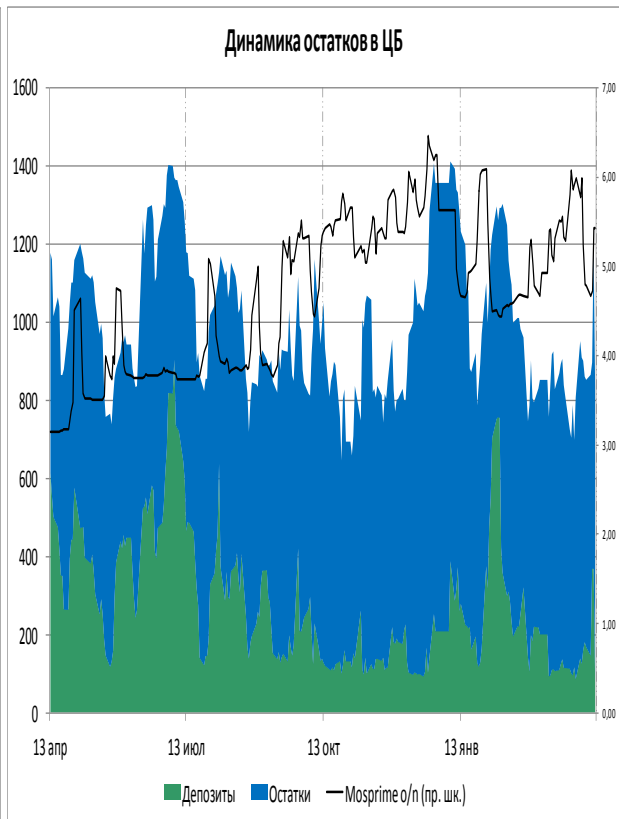
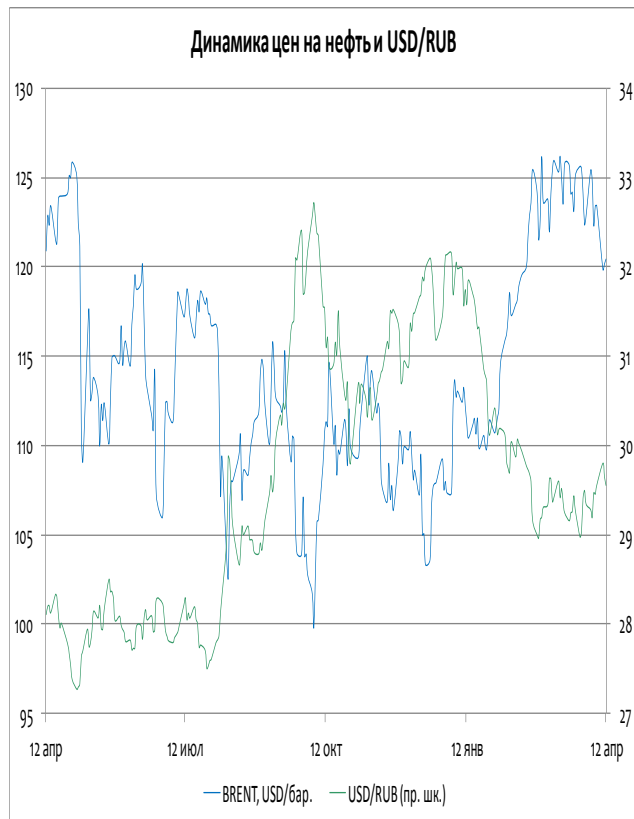
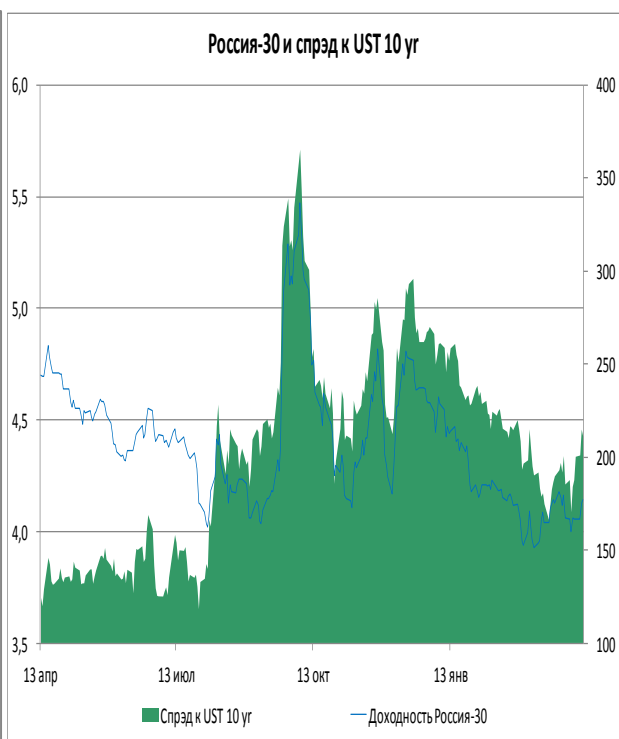

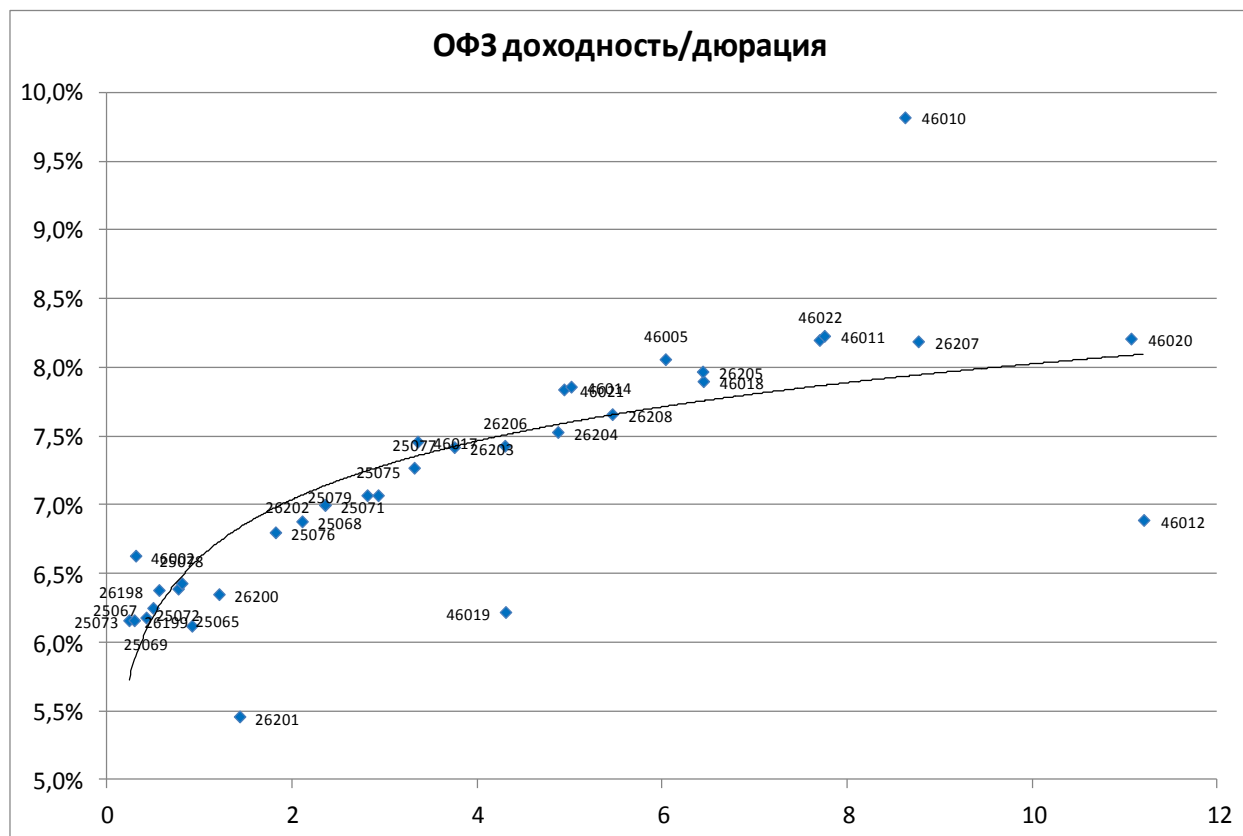

Выпуск	Купон	Погашение	Дюрация	Доходность	Посл. цена	Изм. цены	Выпуск	Купон	Погашение	Дюрация	Доходность	Посл. цена	Изм. цены
46002	8,00	08.08.2012	0,31	6,63	100,45	-	25077	7,35	20.01.2016	3,32	7,27	100,67	-0,03%
26199	6,10	11.07.2012	0,24	6,16	100,02	-0,01%	46017	7,00	03.08.2016	3,36	7,46	97,18	+0,08%
25073	6,85	01.08.2012	0,29	6,16	100,22	-0,01%	26203	6,90	03.08.2016	3,75	7,42	98,58	-0,07%
25069	10,80	19.09.2012	0,42	6,18	102,00	-0,11%	26206	7,40	14.06.2017	4,30	7,43	100,43	+0,13%
25067	11,30	17.10.2012	0,50	6,25	102,61	-0,14%	46019	3,01	20.03.2019	4,31	6,22	85,00	-
26198	6,00	02.11.2012	0,56	6,38	99,75	-0,15%	26204	7,50	15.03.2018	4,87	7,53	100,50	+0,37%
25072	7,15	23.01.2013	0,77	6,39	100,64	-0,02%	46021	6,00	08.08.2018	4,94	7,84	89,62	-
25078	6,70	06.02.2013	0,81	6,43	100,28	-	46014	7,00	29.08.2018	5,01	7,86	96,55	-
25065	12,00	27.03.2013	0,91	6,12	105,55	-	46005	0,00	09.01.2019	6,03	8,06	62,60	-
26200	6,10	17.07.2013	1,21	6,35	99,87	-0,43%	26208	7,50	27.02.2019	5,46	7,66	99,90	-
26201	6,55	16.10.2013	1,43	5,46	101,73	-	46018	8,00	24.11.2021	6,44	7,90	94,40	-
25076	7,10	13.03.2014	1,82	6,80	100,73	-0,07%	26205	7,60	14.04.2021	6,44	7,97	98,62	+0,27%
25068	12,00	20.08.2014	2,11	6,88	111,20	-0,09%	46022	6,50	19.07.2023	7,70	8,20	84,95	-
26202	11,20	17.12.2014	2,35	7,00	110,65	-0,36%	46011	0,00	20.08.2025	7,75	8,23	109,00	-
25071	8,10	26.11.2014	2,35	7,00	102,88	-0,06%	46010	0,00	17.05.2028	8,62	9,82	100,00	-
25079	7,00	03.06.2015	2,81	7,07	100,12	+0,09%	26207	8,15	03.02.2027	8,77	8,19	101,00	+0,28%
25075	6,88	15.07.2015	2,93	7,07	99,79	+0,02%	46020	6,90	06.02.2036	11,07	8,21	88,00	-
							46012	3,74	05.09.2029	11,21	6,89	85,00	-

# ИНВЕСТИЦИОННАЯ КОМПАНИЯ «ИК РУСС-ИНВЕСТ»

Ежедневный обзор долговых рынков

## Итоги торгов облигациями нефтегазового сектора

Выпуск	Купон	Погашение	Оферта	Дней до след. куп.	Доходность	Дюрация	Цена посл. сделки	Спрэдк бескупной кривой ОФЗ	Изм. цены за день	Изм. цены за 5 дней	Изм. цены за месяц	Объем выпуска, млн руб.	Moody's	Fitch	S&P
Башнефть 1	12,50	13.12.2016	18.12.2012	68	8,24	0,66	102,86	180	-0,11%	-0,16%	-0,57%	15 000			
Башнефть 2	12,50	13.12.2016	18.12.2012	68	7,97	0,66	103,04	166	+0,61%	+0,09%	-0,30%	15 000			
Башнефть 3	12,50	13.12.2016	18.12.2012	68	8,18	0,66	102,90	250	-0,05%	-0,05%	-0,53%	20 000			
Башнефть 4	9,00	04.02.2022	13.02.2015	127	9,04	2,54	100,37	194	-0,05%	-0,18%	+0,37%	10 000			
Башнефть БО-1	9,35	02.12.2014	03.12.2013	54	8,60	1,52	101,38	195	-0,07%	-0,09%	-0,29%	10 000			
Газпром 9	7,23	12.02.2014	-	125	7,47	1,74	99,80	76	-0,10%	+0,05%	-0,19%	5 000	Baa1	BBB	BBB
Газпром 11	13,75	24.06.2014	-	75	7,30	1,92	113,15	49	-0,04%	-1,18%	-0,23%	5 000	Baa1	BBB	BBB
Газпром 13	13,12	26.06.2012	-	75	6,68	0,19	101,29	59	-0,10%	-0,11%	-0,60%	10 000	Baa1	BBB	BBB
Газпромнефть 3	14,75	12.07.2016	17.07.2012	96	6,83	0,26	102,03	72	-0,06%	-0,16%	-0,63%	8 000	Baa3		BBB-
Газпромнефть 4	8,20	09.04.2019	10.04.2018	5	8,48	4,66	99,51	70	+0,60%	+0,27%	-0,47%	10 000	Baa3		BBB-
Газпромнефть 8	8,50	02.02.2016	-	117	8,33	3,29	101,05	97	-	+0,40%	+0,69%	10 000	Baa3		BBB-
Газпромнефть 9	8,50	26.01.2021	02.02.2016	117	8,45	3,30	100,70	109	-0,12%	-0,30%	+0,15%	10 000	Baa3		BBB-
Газпромнефть 10	8,90	26.01.2021	30.01.2018	117	8,70	4,61	101,70	96	-	-0,25%	-	10 000	Baa3		BBB-
Газпромнефть 11	8,25	25.01.2022	03.02.2015	117	8,13	2,53	100,67	104	-0,07%	-0,13%	+0,06%	10 000	Baa3		BBB-
Газпромнефть БО-5	7,15	09.04.2013	-	180	7,72	0,97	99,60	132	-0,02%	-0,02%	+0,03%	10 000	Baa3		BBB-
Газпромнефть БО-6	7,15	09.04.2013	-	180	7,72	0,97	99,60	132	-	-	-0,15%	10 000	Baa3		BBB-
Газэнергогось 1	8,00	20.06.2012	-	69	7,50	0,18	100,10	135	-	+0,10%	+0,10%	1 500			
Газэнергогось 2	12,00	23.04.2013	-	12	9,08	0,95	103,00	268	-	+0,19%	+0,97%	1 500			
ИтераФинанс 1	8,50	20.11.2012	-	40	10,47	0,59	99,00	415	-	-	+1,99%	5 000			
Лукойл 4	7,40	05.12.2013	-	56	7,46	1,55	100,10	83	+0,10%	+0,15%	+1,88%	6 000	Baa2	BBB-	BBB-
Лукойл БО-1	13,35	06.08.2012	-	116	7,40	0,30	101,85	124	-0,29%	-0,36%	-0,66%	5 000	Baa2	BBB-	BBB-
Лукойл БО-2	13,35	06.08.2012	-	116	7,47	0,30	101,83	131	-0,22%	-0,46%	-0,71%	5 000	Baa2	BBB-	BBB-
Лукойл БО-3	13,35	06.08.2012	-	116	7,47	0,30	101,83	73	-0,22%	-0,22%	-0,66%	5 000	Baa2	BBB-	BBB-
Лукойл БО-4	13,35	06.08.2012	-	116	7,47	0,29	101,83	131	-0,51%	-0,51%	-0,72%	5 000	Baa2	BBB-	BBB-
Лукойл БО-5	13,35	06.08.2012	-	116	6,92	0,30	102,00	76	-0,19%	-0,10%	-0,54%	5 000	Baa2	BBB-	BBB-
Лукойл БО-6	9,20	13.12.2012	-	63	7,04	0,65	101,45	89	-	-	-0,03%	5 000	Baa2	BBB-	BBB-
Лукойл БО-7	9,20	13.12.2012	-	63	7,04	0,65	101,45	74	-	-0,73%	-0,29%	5 000	Baa2	BBB-	BBB-
НК Альянс 3	9,75	21.07.2020	30.07.2013	110	9,27	1,23	100,80	276	-	+0,10%	+0,20%	5 000			
НК Альянс 4	8,85	01.06.2021	07.06.2016	61	10,78	3,45	94,52	334	-	-	-0,24%	5 000			
НК Альянс 6	8,85	04.06.2021	10.06.2016	64	11,03	3,45	93,76	318	-0,27%	+0,05%	-1,80%	5 000			
НК Альянс БО-1	9,25	04.02.2014	-	117	9,53	1,69	99,87	276	-	-	-0,54%	5 000			
Новатэк БО-1	7,50	25.06.2013	-	75	7,58	1,15	100,05	65	-0,50%	-0,05%	+0,15%	10 000	Baa3	BBB-	BBB-
Сахатранснефтегаз 2	12,20	26.07.2013	-	106	13,27	1,20	99,20	663	-0,02%	-0,04%	-0,84%	2 500			
Татнефть БО-1	7,25	20.09.2013	-	162	7,69	1,39	99,60	112	-	-0,03%	+0,10%	5 000	Ba2		BB
Транснефть 1	10,00	13.05.2019	18.05.2015	39	-	0,11	104,76	-	-0,23%	-0,23%	+0,25%	35 000	Baa1		BBB
Транснефть 2	9,75	01.10.2019	06.10.2015	180	3,30	0,49	103,05	-	-	-	-	35 000	Baa1		BBB
Транснефть 3	10,15	18.09.2019	23.09.2015	167	-	0,46	107,87	-	-0,92%	-0,83%	-0,95%	65 000	Baa1		BBB

# ИНВЕСТИЦИОННАЯ КОМПАНИЯ «ИК РУСС-ИНВЕСТ»

Ежедневный обзор долговых рынков

## Итоги торгов облигациями металлургического и горнодобывающего секторов

Выпуск	Купон	Погашение	Оферта	Дней до след. куп.	Доходность	Дюрация	Цена посл. сделки	Спрэд к бескупонной кривой РФЗ	Изм. цены за день	Изм. цены за 5 дней	Изм. цены за месяц	Объем выпуска, млн руб.	Moody's	Fitch	S&P
Алроса 20	8,95	23.06.2015	-	75	8,36	2,81	102,33	124	+0,27%	+0,27%	+0,76%	3 000	Ba3		BB-
Алроса 21	8,25	18.06.2015	20.06.2013	70	7,79	1,14	100,76	131	-	-0,12%	-0,09%	8 000	Ba3		BB-
Алроса 22	8,25	23.06.2015	25.06.2013	75	7,81	1,15	100,75	132	-	-0,10%	-0,10%	8 000	Ba3		BB-
Алроса 23	8,95	18.06.2015	-	70	8,47	2,80	102,05	125	-0,05%	-0,06%	-0,02%	7 000	Ba3		BB-
Амет Финанс 1	8,50	22.08.2013	-	133	11,21	1,30	97,00	465	-	-	-3,09%	2 000			
Далур Финанс 1	10,00	05.02.2013	-	117	11,52	0,80	99,05	514	-	-	-	520			
Евраз 1	9,25	13.03.2020	22.03.2013	162	8,12	0,92	101,14	173	-	+0,04%	+0,36%	10 000			B+
Евраз 2	9,95	19.10.2020	26.10.2015	18	9,43	2,95	102,15	212	-	-	+0,44%	10 000			B+
Евраз 3	9,25	13.03.2020	22.03.2013	162	8,17	0,92	101,10	177	-	-0,05%	-0,20%	5 000			B+
Евраз 4	9,95	19.10.2020	26.10.2015	18	9,52	2,95	101,90	221	-	-0,39%	+0,64%	5 000			B+
Евраз 5	8,40	27.05.2021	02.06.2016	56	10,47	3,47	94,00	301	-1,57%	-2,54%	-1,44%	5 000			B+
Евраз 7	8,40	25.05.2021	31.05.2016	54	9,79	3,46	96,10	233	-	-0,21%	+0,78%	15 000			B+
Золото Селигдара 3	16,50	29.05.2014	31.05.2012	49	6,97	0,12	101,24	118	-	-	-1,05%	1 500			
Кокс БО-2	8,70	28.05.2014	-	48	10,52	1,92	97,07	329	-	+0,36%	+1,03%	5 000	B2		B
Мечел 2	7,40	12.06.2013	-	62	10,43	1,11	97,00	395	-	-1,02%	-2,58%	5 000	B1		
Мечел 4	19,00	21.07.2016	26.07.2012	14	8,51	0,28	103,02	247	+0,22%	-0,15%	-1,12%	5 000	B1		
Мечел 5	12,50	09.10.2018	16.10.2012	5	8,97	0,49	101,89	454	-0,08%	+0,19%	-0,12%	5 000	B1		
Мечел БО-1	8,10	09.11.2012	-	29	9,24	0,56	99,47	292	-	+0,12%	-0,26%	5 000	B1		
Мечел БО-2	9,75	12.03.2013	-	152	9,12	0,89	100,70	285	-	+0,83%	+0,60%	5 000	B1		
Мечел БО-3	9,75	24.04.2013	-	13	10,66	0,96	99,38	424	-	-0,12%	-0,83%	5 000	B1		
Мечел БО-4	10,25	10.02.2015	11.02.2014	124	10,98	1,69	99,25	387	-	-0,65%	-1,00%	5 000	B1		
Мечел 13	10,00	25.08.2020	01.09.2015	145	10,81	2,91	98,50	354	-	-	+0,20%	5 000	B1		
Мечел 14	10,00	25.08.2020	01.09.2015	145	11,00	2,92	98,00	391	+0,48%	-	-0,16%	5 000	B1		
Мечел 15	8,25	09.02.2021	18.02.2014	131	10,63	1,74	96,50	389	-	+0,31%	-0,26%	5 000	B1		
Мечел 16	8,25	09.02.2021	18.02.2014	131	10,73	1,74	96,35	399	+0,31%	+0,10%	-0,24%	5 000	B1		
Мечел 17	8,40	27.05.2021	02.06.2016	56	11,03	3,45	92,30	358	-	-1,30%	+0,11%	5 000	B1		
Мечел 18	8,40	27.05.2021	02.06.2016	56	10,80	3,46	93,00	334	-	-	-2,15%	5 000	B1		
Мечел 19	8,40	01.06.2021	07.06.2016	61	10,13	3,45	95,00	268	-	-	+1,05%	5 000	B1		
Металлоинвест 1	9,00	07.03.2022	16.03.2015	158	9,21	2,62	99,97	206	-	-	-	5 000	Ba3	BB-	
Металлоинвест 5	9,00	07.03.2022	16.03.2015	158					-	-	-	10 000	Ba3	BB-	
Металлоинвест 6	9,00	10.03.2022	19.03.2015	161					-	-	-	10 000	Ba3	BB-	
ММК БО-1	6,90	15.11.2012	-	35	7,91	0,58	99,50	159	-	-	+0,50%	5 000	Ba3	BB+	
ММК БО-2	0,00	12.12.2012	-				101,87	-	-	-	-	10 000	Ba3	BB+	
ММК БО-3	0,00	19.09.2013	-	161	-		100,26	-	-	-	-	5 000	Ba3	BB+	
ММК БО-4	7,65	27.02.2014	-	140	8,98	1,77	98,05	224	-1,01%	-1,01%	-3,01%	5 000	Ba3	BB+	
ММК БО-5	7,65	04.04.2013	-	175	7,74	0,96	100,05	125	-0,08%	-0,10%	+0,20%	8 000	Ba3	BB+	
ММК БО-6	7,20	10.07.2014	-	91	8,64	2,07	97,45	176	-	-1,55%	+0,76%	5 000	Ba3	BB+	
ММК БО-7	7,25	22.07.2014	-	103	8,63	2,11	97,55	129	-0,15%	-0,10%	+1,38%	5 000	Ba3	BB+	
ММК БО-8	8,19	12.02.2015	15.08.2013	126	8,06	1,28	100,34	94	-0,01%	-0,06%	+0,11%	5 000	Ba3	BB+	
МеталлсервисФинанс 1	9,00	23.05.2012	-	41	9,51	0,10	99,95	336	+0,95%	+0,05%	+0,05%	1 500			
НЛМК БО-1	9,75	04.12.2012	-	54	7,41	0,62	101,52	111	-	-	-0,06%	5 000	Baa3	BBB-	BBB-
НЛМК БО-2	8,75	17.12.2014	19.06.2013	69	7,76	1,12	101,25	128	-	-	-	5 000	Baa3	BBB-	BBB-
НЛМК БО-3	8,75	17.12.2014	19.06.2013	69	7,89	1,13	101,10	142	-	-	-0,18%	5 000	Baa3	BBB-	BBB-
НЛМК БО-5	10,75	30.10.2012	-	19	7,66	0,53	101,70	138	-0,20%	-0,28%	-0,41%	10 000	Baa3	BBB-	BBB-
НЛМК БО-6	7,75	05.03.2013	-	145	7,62	0,88	100,22	124	-	+0,08%	+0,04%	10 000	Baa3	BBB-	BBB-
НЛМК БО-7	8,95	11.11.2014	-	33	8,19	2,29	102,10	117	+0,04%	-	+0,05%	10 000	Baa3	BBB-	BBB-
Нижнеленское Инвест 3	0,00	16.07.2013	-	94	0,69	0,74	99,49	-584	-0,50%	-0,51%	-1,22%	1 000			
Норникель БО-3	7,00	30.07.2013	-	110	7,50	1,25	99,54	98	-	-0,01%	+0,14%	15 000	Baa2 *	BB+	BBB-
РМКФинанс 3	10,40	15.12.2015	17.12.2013	68	12,07	1,54	98,00	539	-	-	-0,77%	3 000			
РМКФинанс 4	9,00	02.06.2016	05.06.2014	56	12,02	1,94	95,01	518	-0,51%	-0,59%	-0,52%	5 000			
Русал Братск 7	8,30	22.02.2018	27.02.2014	140	11,54	1,76	95,15	470	-	-	+0,42%	15 000			
Русал Братск 8	8,50	05.04.2021	13.04.2015	4	11,96	2,58	92,26	478	-	-0,06%	-0,23%	15 000			
Северсталь БО-1	7,50	18.09.2012	-	159	7,87	0,42	99,90	136	-0,10%	-0,15%	-0,09%	15 000	Ba2	BB-	BB
Северсталь БО-2	9,75	15.02.2013	-	127	7,76	0,82	101,70	144	-0,10%	-0,03%	-0,25%	10 000	Ba2	BB-	BB
Северсталь БО-4	9,75	15.02.2013	-	127	7,80	0,82	101,67	144	-0,08%	-0,08%	+0,56%	5 000	Ba2	BB-	BB
Сибметинвест 1	13,50	10.10.2019	16.10.2014	7	9,03	2,11	110,30	216	-	+0,08%	-0,18%	10 000			B+
Сибметинвест 2	13,50	10.10.2019	16.10.2014	7	9,17	2,11	110,00	218	-0,09%	-0,01%	-0,35%	10 000			B+
СУЭК Финанс 1	9,35	26.06.2020	05.07.2013	85	8,41	1,16	101,25	191	+0,15%	-	-0,02%	10 000			
ТМК БО-1	8,85	22.10.2013	-	12	9,12	1,40	99,90	251	-	-	-0,10%	5 000	B1		B+
ЧТПЗ БО-1	12,50	04.12.2012	05.06.2012	54	8,53	0,14	100,57	163	-0,12%	-0,20%	-0,12%	5 000			
ЧТПЗ	8,00	21.04.2015	24.04.2012	12	8,16	2,65	100,00	205	-	-	+2,00%	8 000			

## Итоги торгов облигациями химического сектора

Выпуск	Купон	Погашение	Оферта	Дней до след. куп.	Доходность	Дюрация	Цена посл. сделки	Спред к бескупонной кривой РФЗ	Изм. цены за день	Изм. цены за 5 дней	Изм. цены за месяц	Объем выпуска, млн руб.	Moody's	Fitch	S&P
Акрон 2	8,20	19.09.2013	-	161	9,14	1,38	99,01	257	-	+0,01%	+0,92%	3500	B1	B+	
Акрон 3	13,85	20.11.2013	23.05.2012	41	7,15	0,10	100,73	131	-	-	-0,62%	3500	B1	B+	
Акрон 4	7,95	18.05.2021	27.05.2014	47	8,2	1,94	99,82	137	-0,18%	-0,18%	+0,19%	3750	B1	B+	
Акрон 5	7,95	18.05.2021	27.05.2014	47	8,2	1,94	99,82	137	-	-	+0,18%	3750	B1	B+	
Еврохим 2	8,90	26.06.2018	30.06.2015	82	8,86	2,79	100,60	164	+0,01%	-0,05%	+4,57%	5000		BB	BB
Еврохим 3	8,25	14.11.2018	18.11.2015	41	8,8	3,09	98,88	148	-	-	+1,24%	5000		BB	BB
Куйбышевазотинвест 4	8,60	07.04.2016	10.04.2014	182	10,14	1,87	97,70	336	-	-	-0,20%	2000			
Полипласт 2	12,25	11.03.2014	11.09.2012	152	12,56	0,39	100,00	631	-	+0,10%	+0,60%	800			
Сибур Холдинг 1	10,47	01.11.2012	-	21	3,36	0,53	103,90	-288	-	-	-	1500	Ba2	BB	
Сибур Холдинг 4	7,30	13.03.2015	-		7,41	0,41	100,00	26	-	-	-	30000	Ba2	BB	
Сибур Холдинг 5	8,00	13.03.2015	-		8,15	0,90	100,00	100	-	-	-	30000	Ba2	BB	
Уралкалий БО-1	8,25	17.02.2014	-	130	6,6	1,74	103,00	-12	-	-	-	30000			



# ИНВЕСТИЦИОННАЯ КОМПАНИЯ «ИК РУСС-ИНВЕСТ»

Ежедневный обзор долговых рынков

## Итоги торгов облигациями телекоммуникационного сектора

Выпуск	Купон	Погашение	Оферта	Дней до след. куп.	Доходность	Дюрация	Цена посл. сделки	Спредк бескупонной кривой РФЗ	Изм. цены за день	Изм. цены за 5 дней	Изм. цены за месяц	Объем выпуска, млн руб.	Moody's	Fitch	S&P
АФК Система 1	9,75	07.03.2013	-	147	8,26	0,88	101,40	189	-	-0,44%	-0,35%	6 000	Ba3	BB-	BB
АФК Система 2	14,75	12.08.2014	14.08.2012	124	7,34	0,32	102,46	118	-0,02%	-0,01%	-0,53%	20 000	Ba3	BB-	BB
АФК Система 3	12,50	24.11.2016	29.11.2012	49	7,58	0,60	103,05	146	+0,05%	-0,05%	-0,47%	19 000	Ba3	BB-	BB
АФК Система 4	7,65	15.03.2016	-	159	7,94	2,39	99,67	54	-	-	+0,80%	19 500	Ba3	BB-	BB
ВК Инвест 1	9,25	19.07.2013	-	99	10,33	1,20	99,01	136	-2,57%	-1,97%	-3,42%	10 000			
ВК Инвест 3	7,40	08.07.2014	-	89	8,46	2,07	98,20	158	-	+0,03%	+0,31%	10 000			
ВК Инвест 6	8,30	13.10.2015	-	5	8,93	2,99	98,70	163	-0,05%	-0,10%	-0,30%	10 000			
ВК Инвест 7	8,30	13.10.2015	-	5	8,93	2,99	98,71	163	-0,29%	-0,29%	-0,44%	10 000			
Вымпелком 1	8,85	08.03.2022	17.03.2015	159	9,04	2,63	100,01	189	+0,01%	-	-	10 000	Ba3		BB
Вымпелком 2	8,85	14.03.2022	23.03.2015	165				-	-	-	-	10 000	Ba3		BB
Вымпелком 4	8,85	08.03.2022	17.03.2015	159				-	-	-	-	15 000	Ba3		BB
МТС 1	7,00	17.10.2013	-	7	6,76	1,42	100,50	1	-0,20%	-0,20%	+0,55%	10 000	Ba2	BB+	BB
МТС 2	7,75	20.10.2015	-	12	8,36	3,04	98,66	106	-	-0,17%	+0,42%	10 000	Ba2	BB+	BB
МТС 3	8,00	12.06.2018	18.06.2013	68	7,97	1,13	100,18	148	-0,02%	-0,04%	-1,82%	10 000	Ba2	BB+	BB
МТС 4	7,60	13.05.2014	-	33	7,97	1,88	99,29	115	+0,13%	-0,06%	+0,16%	15 000	Ba2	BB+	BB
МТС 5	14,25	19.07.2016	24.07.2012	103	7,14	0,27	101,82	100	-0,03%	-0,08%	-0,47%	15 000	Ba2	BB+	BB
МТС 7	8,70	07.11.2017	-	33	8,93	4,38	99,80	121	+0,05%	+0,05%	+0,25%	10 000	Ba2	BB+	BB
МТС 8	8,15	03.11.2020	10.11.2015	33	8,47	3,08	99,55	115	+0,05%	-	+0,59%	15 000	Ba2	BB+	BB
Ростелеком 1	6,60	08.08.2013	-	119	13,16	1,04	94,00	660	-	-	-5,05%	1 923			BB+
Ростелеком 4	6,50	03.04.2013	-	174	5,75	0,72	100,58	-64	-	-	+15,48%	1 683			BB+
Ростелеком 5	7,60	30.05.2012	-	48	7,64	0,12	100,00	149	-	-	-0,10%	1 012			BB+
Ростелеком 6	7,80	30.05.2012	-	48	6,65	0,12	100,15	52	-	-	-	2 000			BB+
Ростелеком 8	6,65	03.09.2013	-	54	10,00	0,86	97,39	342	-	-	+2,45%	3 000			BB+
Ростелеком 10	8,90	21.05.2013	-	40	6,97	0,11	100,20	-	-	-	+0,60%	1 400			BB+
Ростелеком 11	11,70	24.07.2019	-	20	11,75	4,50	101,97	382	+0,15%	+0,12%	-0,17%	3 000			BB+
Ростелеком 12	15,00	17.07.2012	13.04.2012	96				-	-	-	-	1 500			BB+
Ростелеком 13	6,50	17.10.2012	-	6	7,64	0,50	99,50	134	-	-	-	2 000			BB+
Ростелеком 14	11,40	18.10.2012	-					-	-	-	-	1 000			BB+
Ситроникс БО-1	11,75	18.06.2013	19.06.2012	68	10,83	0,17	100,18	468	+0,14%	-	+0,18%	2 000	B3 *	B-	
Ситроникс БО-2	10,75	07.10.2013	08.10.2012	179	12,01	0,46	99,57	575	-0,33%	+0,05%	+0,42%	3 000	B3 *	B-	
Таттелеком 4	8,25	01.11.2012	-	21	14,51	0,54	97,00	815	-	+0,26%	-2,58%	1 500		BB	
Теле2 1	8,40	11.06.2021	17.06.2016	71	9,24	3,51	97,80	187	+0,31%	+0,67%	+0,66%	5 000			
Теле2 2	8,40	11.06.2021	17.06.2016	71	9,22	3,51	97,85	176	-	+0,62%	+0,39%	5 000			
Теле2 3	8,40	11.06.2021	17.06.2016	71	9,45	3,54	97,11	199	-0,40%	-0,06%	+0,01%	3 000			
Теле2 4	8,90	31.01.2022	10.02.2014	123	8,70	1,71	100,65	205	-0,05%	+0,15%	+0,65%	3 000			
Теле2 5	8,90	31.01.2022	10.02.2014	123	8,79	1,71	100,50	205	-0,20%	-0,20%	+0,50%	4 000			

## Итоги торгов облигациями секторов с/х, розницы и торговли

Выпуск	Купон	Погашение	Оферта	Дней до след. куп.	Доходность	Дюрация	Цена посл. сделки	Спрэдк бескупонной кривой ОФЗ	Изм. цены за день	Изм. цены за 5 дней	Изм. цены за месяц	Объем выпуска, млн руб.	Moody's	Fitch	S&P
Аптека 36,6	18,00	05.06.2012	-	54	13,23	0,13	100,76	792	-0,13%	-0,32%	-0,89%	2 000			
ВБД 3	7,45	27.02.2013	-	139	7,65	0,86	99,94	128	-	-0,01%	-0,06%	5 000			
ВБД БО-1	7,35	11.10.2013	12.10.2012	1	7,38	0,48	100,05	110	-	-	-	3 000			
ВБД БО-2	7,35	11.10.2013	12.10.2012	1	7,38	0,48	100,05	110	-	-	-	3 000			
ВБД БО-3	7,35	11.10.2013	12.10.2012	1	8,52	0,48	99,52	223	-	-	-	3 000			
ВБД БО-6	7,90	27.06.2013	-	77	9,91	1,15	98,00	342	-	-	-	5 000			
ВБД БО-7	7,90	27.06.2013	-	77	7,99	1,15	100,05	151	-	-	+0,04%	5 000			
ВБД БО-8	7,35	11.10.2013	12.10.2012	1	7,38	0,48	100,05	110	-	-	-	5 000			
Детский мир 1	8,50	26.05.2015	-	54	10,68	2,71	95,00	348	-	-	-	1 150			
Карусель Финанс 1	12,00	12.09.2013	-	154	9,91	1,34	103,00	336	-	-	-4,85%	3 000			
Комос Груп БО-1	11,00	17.07.2014	-	98	14,59	1,36	96,09	648	-	-2,44%	-2,51%	1 500			
Копейка БО-1	9,50	23.07.2013	24.07.2012	12	8,48	0,28	100,35	229	-0,04%	-	-0,10%	3 000			
Копейка БО-2	9,00	01.10.2013	-	82	9,11	1,39	100,25	242	-0,12%	-0,12%	-0,22%	3 000			
Кубанская нива 1	15,50	20.02.2014	-	133	12,24	1,66	105,83	553	-	-	+0,22%	600			
Магнит БО-1	8,25	09.09.2013	-	151	8,48	1,35	99,91	193	-0,04%	-0,01%	+0,16%	1 000			
Магнит БО-2	8,25	09.09.2013	-	151	8,48	1,35	99,91	193	-0,04%	-0,01%	-0,09%	1 000			
Магнит БО-3	8,25	09.09.2013	-	151	8,48	1,35	99,91	193	+0,06%	-0,02%	+0,16%	1 500			
Магнит БО-4	8,25	09.09.2013	-	151	8,48	1,35	99,91	193	-	-0,01%	+0,01%	2 000			
Магнит БО-5	8,00	28.02.2014	-	141	8,82	1,77	98,91	209	-	+0,11%	+0,16%	5 000			
Магнит БО-6	7,75	22.04.2014	-	12	8,64	1,85	98,70	186	+0,33%	+0,05%	+0,23%	5 000			
Микояновский 2	11,30	07.02.2013	-	119	11,57	0,80	100,00	521	-	-	+0,15%	2 000			
Мираторг Финанс 1	6,00	02.08.2012	-	112	9,90	0,29	98,90	366	-	+0,84%	-0,58%	2 500			
Мираторг Финанс БО-1	8,75	29.07.2014	-	110	11,86	2,09	94,50	497	-	-3,47%	-5,50%	3 000			
Разгуляй БО-16	12,00	07.05.2014	07.11.2012	27	14,33	0,54	98,99	751	-	-0,01%	-0,06%	3 000			
Разгуляй Финанс 4	0,00	22.05.2013	-	41	5,73	1,11	94,00	-73	-	-	-	3 000			
Русское море 1	12,00	14.06.2012	-	63	11,91	0,16	100,09	634	+0,09%	-0,01%	+0,09%	2 000			
Сибирская Аграрная Группа	0,10	12.09.2012	-	62	-	0,42	103,00	-1288	-	-	-	1 000			
Синергия 3	8,00	18.08.2014	-	130	8,15	2,17	100,00	124	-	-	-	2 500			B
Синергия БО-1	9,75	03.10.2013	04.10.2012	175	8,82	0,46	100,51	322	+0,29%	+0,41%	+0,40%	3 000			B
Х-5 1	7,95	01.07.2014	-	82	9,29	2,02	97,75	242	-	-	-0,49%	9 000			
Х-5 4	7,75	02.06.2016	05.06.2014	56	9,22	1,97	97,55	239	-0,21%	-0,20%	-0,21%	8 000			
Черизово БО-3	8,25	08.11.2013	-	29	9,28	1,46	98,80	266	-	-0,15%	+0,24%	3 000	B2		

## Итоги торгов облигациями транспортного сектора

Выпуск	Купон	Погашение	Оферта	Дней до след. куп.	Доходность	Дюрация	Цена посл. сделки	Спрэд бескупонной кривой РФЗ	Изм. цены за день	Изм. цены за 5 дней	Изм. цены за месяц	Объем выпуска, млн руб.	Moody's	Fitch	S&P
Авиакомпания Сибирь 1	18,00	17.07.2012	-	96	10,14	0,25	102,00	403	+0,02%	+0,19%	-0,49%	2 300			
Аэрофлот БО-1	7,75	08.04.2013	-	179	7,64	0,97	100,23	130	+0,15%	+0,15%	+0,03%	6 000		BB+	
Аэрофлот БО-2	7,75	08.04.2013	-	179	7,68	0,97	100,20	130	-	+0,09%	+0,03%	6 000		BB+	
Аэроэкспресс 1	11,00	13.01.2017	-	99	11,29	3,74	100,00	370	-	-	-	3 053			
МострансавтоФинанс 1	11,80	18.12.2012	-	68	28,72	0,66	91,00	2225	-	-	-	7 500			
Новая перевозочная компания 1	9,25	10.07.2015	-	1	9,68	1,58	99,85	244	-	-	+0,81%	3 000			
Почта России 1	8,25	22.03.2016	25.03.2014	166	8,95	1,83	99,10	218	-	-0,03%	-0,05%	7 000			
РейлТрансАвто 2 (РТА)	12,00	10.02.2016	-	34	11,78	0,09	100,00	-	-	-	-	1 500			
РЖД 7	7,55	07.11.2012	-	27	7,12	0,55	100,30	82	-	-	-0,12%	5 000	Baa1	BBB	BBB
РЖД 9	6,90	13.11.2013	-	34	7,53	1,49	99,26	90	-0,24%	-0,24%	-0,13%	15 000	Baa1	BBB	BBB
РЖД 10	15,00	06.03.2014	-	147	7,44	1,71	113,40	70	-0,10%	-0,22%	-0,93%	15 000	Baa1	BBB	BBB
РЖД 11	7,80	18.11.2015	-	41	8,25	3,11	99,10	93	+0,10%	+0,30%	+0,10%	15 000	Baa1	BBB	BBB
РЖД 12	0,10	16.05.2019	24.05.2012	42	8,37	0,11	99,09	184	-	+0,29%	+0,14%	15 000	Baa1	BBB	BBB
РЖД 13	0,10	06.03.2014	-	148	5,13	0,40	98,00	-	-	+1,55%	-1,43%	15 000	Baa1	BBB	BBB
РЖД 14	7,85	07.04.2015	-	180	8,00	2,72	100,01	83	-0,03%	-0,09%	-0,23%	15 000	Baa1	BBB	BBB
РЖД 15	10,38	20.06.2016	24.12.2012	74	1,01	0,20	101,89	-	+0,14%	+0,06%	-0,09%	15 000	Baa1	BBB	BBB
РЖД 16	7,90	05.06.2017	08.06.2016	60	8,22	3,53	99,40	80	-0,15%	-0,10%	-0,30%	15 000	Baa1	BBB	BBB
РЖД 17	10,62	16.07.2018	22.07.2013	102	-	0,28	103,69	-	-	-0,03%	-0,17%	15 000	Baa1	BBB	BBB
РЖД 18	10,82	15.07.2019	21.07.2014	102	-	0,28	105,77	-	-	-	-0,47%	15 000	Baa1	BBB	BBB
РЖД 19	8,15	08.07.2024	16.07.2018	102	8,31	4,94	100,00	51	-	+0,28%	+0,25%	10 000	Baa1	BBB	BBB
РЖД 23	9,00	16.01.2025	29.01.2015	112	7,91	2,50	103,05	81	+0,13%	+0,19%	+0,02%	15 000	Baa1	BBB	BBB
РЖД БО-1	9,40	05.12.2012	-	55	6,77	0,63	101,70	47	-	+0,05%	+0,08%	15 000	Baa1	BBB	BBB
Трансаэро 1	11,85	23.10.2013	25.04.2012	13	11,87	0,03	100,00	412	-	+0,01%	-0,17%	3 000			
Трансаэро БО-1	12,50	03.03.2015	03.09.2013	145	12,77	1,31	100,11	621	+0,05%	-0,04%	+0,11%	2 500			
Трансконтейнер 1	9,50	26.02.2013	-	138	7,95	0,85	101,40	159	-	-	-0,09%	3 000	Ba3	BB+	
Трансконтейнер 2	8,80	04.06.2015	-	56	8,49	2,15	101,00	128	-	-	+0,64%	3 000	Ba3	BB+	
ЮтэйрФинанс БО-1	12,50	26.03.2013	-	75	10,37	0,91	102,25	399	-	-0,03%	-0,75%	1 500			
ЮтэйрФинанс БО-2	12,50	26.03.2013	-	75	10,67	0,91	102,00	429	-	-	-1,86%	1 500			
ЮтэйрФинанс БО-3	9,45	19.12.2013	-	70	8,02	1,57	102,60	135	-	-	+0,44%	1 500			
ЮтэйрФинанс БО-4	9,00	26.03.2014	-	76	10,62	1,80	97,86	379	+0,78%	-0,20%	+2,14%	1 500			
ЮтэйрФинанс БО-5	9,00	26.03.2014	-	76	10,81	1,80	97,55	404	+0,53%	-1,46%	+2,10%	1 500			

## Итоги торгов облигациями электроэнергетического сектора

Выпуск	Купон	Погашение	Оферта	Дней до след. куп.	Доходность	Дюрация	Цена посл. сделки	Спред к бескупонной кривой РФЗ	Изм. цены за день	Изм. цены за 5 дней	Изм. цены за месяц	Объем выпуска, млн руб.	Moody's	Fitch	S&P
Атомэнергопром 6	7,50	15.08.2014	-	125	8,31	2,14	98,26	139	-	-	-0,24%	10 000			BBB
ДГК1	7,75	08.03.2013	-	148	7,74	0,89	100,12	135	-	-	-	5 000	B3		
Иркутскэнерго 1	15,50	28.11.2013	-	49	11,56	1,43	106,15	492	-	-	-	5 000			
Иркутскэнерго БО-1	7,60	08.04.2014	-	180	8,67	1,88	98,40	189	-0,10%	-1,60%	-1,63%	3 000			
Квадра 1	8,00	31.05.2012	-	49	16,19	0,12	99,00	972	-	-	-	5 000			
Кузбассэнерго Финанс 1	8,05	14.06.2021	23.06.2014	74	10,31	2,01	96,10	345	-	-	-	10 000			
Кузбассэнерго Финанс 2	8,70	15.04.2021	21.04.2016	14	11,71	3,31	91,51	429	-	-0,53%	-3,81%	5 000			
Ленэнерго 3	8,02	18.04.2012	-	6	3,08	0,02	100,08	-182	-	-	+0,07%	3 000	Ba2		
Мосэнерго 2	1,00	18.02.2016	21.02.2013	133	8,19	0,86	94,25	76	-	+0,27%	-6,05%	5 000			BB
Мосэнерго 3	10,25	28.11.2014	30.11.2012	50	7,57	0,61	101,70	126	-0,21%	-0,20%	-0,58%	5 000			BB
МОЭК	6,35	25.07.2013	-	14	6,50	1,23	100,00	-2	-	-	-	6 000		BB+	BB
МРСК Урала 1	8,60	22.05.2012	-	40	8,63	0,10	100,00	250	-	-	-	1 000			
МРСК Юга 2	8,10	26.08.2014	-	138	9,53	2,18	97,46	260	+1,50%	-0,55%	+1,50%	6 000			
ОГК 5 БО-15	7,50	18.06.2013	19.06.2012	68	7,55	0,18	100,00	138	-0,02%	-0,07%	-0,08%	4 000	Ba3		
ОГК 5 БО-18	7,10	25.06.2014	-	76	8,26	2,03	98,00	139	-	-	-0,15%	5 000	Ba3		
ОГК 2 2	7,25	19.04.2012	-	-	-	-	100,02	-	-	+0,01%	+0,02%	5 000			
Русгидро 1	8,00	12.04.2021	18.04.2016	11	8,36	3,39	99,35	93	+0,05%	-0,19%	+0,10%	10 000	Ba1	BB+	BB+
Русгидро 2	8,00	12.04.2021	18.04.2016	11	8,38	3,39	99,30	96	-0,15%	-0,24%	+0,35%	5 000	Ba1	BB+	BB+
ТЭК 1 1	7,60	11.03.2014	-	152	8,94	1,80	98,00	219	-	-	-2,04%	4 000			
ТЭК 1 2	6,70	01.07.2014	02.07.2013	82	8,48	1,17	98,15	198	-	-	+0,12%	5 000			
ТЭК 1 3	10,30	14.12.2021	-	75	10,00	0,20	100,00	-	-	-	-	2 000			
ТЭК 1 4	7,60	14.02.2022	-	137	-	-	-	-	-	-	-	2 000			
ТЭК 2 БО-1	9,00	17.09.2013	-	159	12,48	1,37	96,00	591	+0,02%	+0,42%	-0,52%	5 000		CCC	
ТЭК 5 1	8,75	06.10.2017	11.10.2013	1	8,95	1,38	99,99	235	-	-	+0,71%	5 000			
ТЭК 6 1	8,30	24.08.2017	29.08.2013	140	9,61	1,32	98,60	306	-0,56%	-0,55%	-0,54%	5 000			
ТЭК 9 1	8,10	07.08.2017	12.08.2013	123	9,16	1,28	98,92	288	+0,31%	-0,15%	+0,20%	7 000			
Фортум 2	6,50	06.02.2013	08.08.2012	118	9,89	0,30	99,00	347	-	-	-	5 000			
ФСК 6	7,15	15.09.2020	24.09.2013	166	7,50	1,40	99,70	92	-0,05%	+0,20%	-0,10%	10 000	Baa2		BBB
ФСК 7	7,50	16.10.2020	23.10.2015	15	8,17	3,06	98,45	87	-	+0,25%	+0,38%	5 000	Baa2		BBB
ФСК 8	7,15	15.09.2020	24.09.2013	166	7,52	1,40	99,68	91	-0,07%	-0,07%	-0,10%	10 000	Baa2		BBB
ФСК 9	7,99	16.10.2020	20.10.2017	15	8,58	4,39	98,20	87	-	-	-0,10%	5 000	Baa2		BBB
ФСК 10	7,75	15.09.2020	22.09.2015	166	8,23	3,08	99,05	85	-0,30%	-0,45%	+0,03%	10 000	Baa2		BBB
ФСК 11	7,99	16.10.2020	20.10.2017	15	8,59	4,38	98,15	88	-	-	+0,05%	10 000	Baa2		BBB
ФСК 13	8,50	22.06.2021	-	82	8,79	6,39	99,30	62	-	-	+0,81%	10 000	Baa2		BBB
ФСК 15	8,75	12.10.2023	23.10.2014	14	7,95	2,24	102,14	95	+0,28%	+0,14%	+0,04%	10 000	Baa2		BBB
ФСК 18	8,50	27.11.2023	09.06.2014	60	7,85	1,97	101,55	97	-	+0,05%	+0,21%	15 000	Baa2		BBB
ФСК 19	7,95	06.07.2023	12.07.2018	98	8,65	4,94	97,50	67	-0,01%	-0,41%	+0,26%	20 000	Baa2		BBB
Якутскэнерго БО-1	8,25	03.09.2013	-	145	8,29	1,34	100,15	173	-	+0,15%	-0,85%	3 000		BB	

# ИНВЕСТИЦИОННАЯ КОМПАНИЯ «ИК РУСС-ИНВЕСТ»

Ежедневный обзор долговых рынков

## Итоги торгов облигациями муниципального сектора

Выпуск	Купон	Погашение	Погашение номинала	Дней до след. куп.	Доходность	Дюрация	Цена посл. сделки	Спрэдк бескупонной кривой ОФЗ	Изм. цены за день	Изм. цены за 5 дней	Изм. цены за месяц	Объем выпуска, млн руб.	Moody's	Fitch	S&P
Белгородская обл 3	7,98	14.05.2013	AT MATURITY	32	8,14	1,03	99,99	171	-	-	-0,01%	1500	Ba1		
Волгоград 4	17,50	07.11.2012	SINKABLE	26	5,99	0,54	106,50	-25	+0,47%	+0,47%	+0,05%	1100	Ba3		
Волгоград 5	9,50	17.12.2015	SINKABLE	70	6,34	2,42	107,90	-98	-	+0,04%	-0,09%	1000	Ba3		
Волгоградская обл 1	7,55	15.05.2012	SINKABLE	33	6,77	0,09	100,07	67	-	-	-0,03%	1000		BB-	NR
Волгоградская обл 2	9,33	12.06.2012	SINKABLE	61	5,42	0,16	100,64	-68	-	-	-0,01%	1000		BB-	NR
Волгоградская обл 4	8,25	04.06.2014	SINKABLE	55	7,26	1,18	100,60	43	-0,10%	+0,10%	+0,30%	2000		BB-	
Волгоградская обл 5	8,00	04.05.2016	SINKABLE	150	8,63	2,61	97,50	122	-	-	-	3000		BB-	
Вологодская обл 2	10,65	14.12.2016	SINKABLE	69	9,72	3,75	104,75	216	-	-	-	2510			
Воронежская обл 1	9,00	25.06.2012	SINKABLE	74	6,50	0,19	100,50	36	+0,25%	+0,25%	+0,20%	1000		BB	
Иркутская обл 6	9,15	22.11.2012	SINKABLE	2	6,88	0,31	100,75	59	-	-	+0,21%	3800			
Казань 7	8,75	17.12.2014	SINKABLE	69	8,96	1,47	100,10	192	-	-	+0,10%	2000		B+	
Казань 8	8,00	21.12.2016	SINKABLE	76	8,24	3,95	100,00	68	-	-	-	2000		B+	
Калужская обл 3	8,85	29.11.2012	SINKABLE	49	7,41	0,62	101,00	111	+0,20%	+0,20%	-0,20%	1000		BB	
Калужская обл 4	10,01	26.06.2013	SINKABLE	76	8,71	0,69	101,00	225	-	-	-	1500		BB	
Калужская обл 5	8,20	19.05.2016	SINKABLE	42	8,40	3,12	100,13	98	+0,33%	+0,06%	+0,13%	2500		BB	
Карелия 11	9,70	10.05.2012	SINKABLE	28	5,69	0,07	100,30	-29	-	+0,03%	-0,10%	800		BB-	
Карелия 13	9,71	18.06.2015	SINKABLE	70	8,35	1,56	102,25	115	-	+0,74%	+2,20%	1036		BB-	
Карелия 14	9,99	30.11.2016	SINKABLE	50	8,49	2,07	103,25	94	-	+0,73%	+1,21%	1000		BB-	
Коми 7	8,00	22.11.2013	SINKABLE	41	7,95	1,06	100,20	132	-	-	-0,65%	1000	Ba2	BB+	
Коми 8	7,00	03.12.2015	SINKABLE	144	8,32	2,74	95,00	100	+1,84%	+1,88%	+0,53%	1000	Ba2	BB+	
Коми 9	7,75	18.10.2014	SINKABLE	6	7,64	1,84	99,30	67	-	+0,37%	+0,81%	2100	Ba2	BB+	
Коми 10	9,50	15.12.2016	SINKABLE	59	8,99	2,73	101,39	143	-	-	-0,01%	1155	Ba2	BB+	
Костромская обл 5	9,00	20.12.2012	SINKABLE	70	7,40	0,67	101,20	108	+0,37%	+0,20%	+0,14%	3000		B+	
Костромская обл 6	9,50	17.11.2016	SINKABLE	42	9,55	2,30	100,61	201	-0,29%	+0,01%	+0,16%	4000		B+	
Краснодар 1	8,50	03.07.2013	SINKABLE	83	8,33	1,12	100,35	185	-	-0,30%	-0,05%	1100	Ba2		
Краснодар 2	9,00	05.11.2015	SINKABLE	28	8,45	1,66	101,15	116	-	+0,34%	+0,59%	1100	Ba2		
Краснодарская обл 2	6,00	14.12.2012	SINK/PUT	64	7,67	0,66	99,00	135	-	-	-	1500		BB	NR
Краснодарская обл 3	8,30	27.09.2014	SINKABLE	166	8,20	1,84	100,13	125	-	-0,37%	-0,17%	4000		BB	
Красноярский Край 4	10,64	08.11.2012	SINKABLE	28	8,42	0,56	101,25	213	-0,54%	-0,54%	-1,03%	10200	Ba2	BB+	BB+
Красноярский Край 5	9,50	29.11.2016	SINKABLE	54	8,15	1,97	102,40	60	-	+0,15%	+0,12%	9000	Ba2	BB+	
Ленинградская обл 2	12,00	05.12.2014	AT MATURITY	57	8,98	2,27	107,00	196	-	-1,83%	-	1300		BB	BB+
Липецкая обл 6	8,98	05.06.2013	SINKABLE	55	7,79	0,63	100,80	135	-	-	-0,30%	1500		NR	
Москва 39	8,00	21.07.2014	PUTABLE	100	7,35	2,10	99,80	47	+0,15%	+0,15%	+0,30%	10000		BBB	BBB
Москва 44	8,00	24.06.2015	PUTABLE	73	7,67	2,85	98,70	46	-0,30%	-	+0,70%	20000		BBB	BBB
Москва 45	8,00	27.06.2012	AT MATURITY	76	6,85	0,20	100,24	70	-0,01%	-0,11%	-0,16%	15000		BBB	BBB
Москва 48	8,00	11.06.2022	AT MATURITY	60	8,20	7,10	90,31	-6	-	-0,76%	-	30000		BBB	BBB
Москва 49	8,00	14.06.2017	AT MATURITY	63	7,92	4,30	96,91	27	-	-0,40%	-0,30%	22885		BBB	BBB
Москва 53	7,00	01.09.2013	PUTABLE	142	6,99	1,34	100,15	46	-	+0,15%	+0,10%	11166		BBB	BBB
Москва 54	7,00	05.09.2012	AT MATURITY	146	6,96	0,38	100,05	72	-0,15%	-0,20%	-0,19%	15000		BBB	BBB
Москва 56	7,00	22.09.2016	PUTABLE	163	7,80	3,88	97,55	30	-	+0,15%	-0,46%	20000		BBB	BBB
Москва 61	15,00	03.06.2013	AT MATURITY	52	6,15	1,06	109,85	-28	-	+0,04%	-0,13%	11937		BBB	BBB
Москва 62	14,00	08.06.2014	AT MATURITY	57	7,25	1,91	111,05	43	+0,05%	-0,46%	-0,59%	31991		BBB	BBB
Москва 63	15,00	10.12.2013	AT MATURITY	59	5,96	1,50	114,42	-66	-	-	-0,93%	15000		BBB	BBB
Москва 64	13,00	16.11.2015	AT MATURITY	34	7,62	2,91	115,50	32	-	-	+0,06%	40000		BBB	BBB

12.04.2012

Источник: Bloomberg

Оценка: РУСС-ИНВЕСТ

13

# ИНВЕСТИЦИОННАЯ КОМПАНИЯ «ИК РУСС-ИНВЕСТ»

Ежедневный обзор долговых рынков

## Итоги торгов облигациями муниципального сектора (продолжение)

Московская обл 7	8,00	16.04.2014	AT MATURITY	6	8,33	1,83	99,70	156	-	+0,25%	-	16000			NR
Московская обл 8	9,00	11.06.2013	SINKABLE	61	7,59	0,53	100,79	114	-	+0,49%	-0,06%	19000			NR
Нижегородская обл 4	8,50	17.11.2012	SINKABLE	38	11,54	0,58	98,02	522	-	-	-2,63%	2700	Ba2	B+	
Нижегородская обл 5	12,75	02.12.2012	SINKABLE	43	7,16	0,61	103,50	95	-0,10%	+0,05%	-0,29%	3000	Ba2	B+	
Нижегородская обл 6	8,50	07.10.2015	SINKABLE	175	8,56	2,28	99,73	128	-	+0,13%	+0,03%	5000	Ba2	B+	
Нижегородская обл 7	9,95	16.11.2016	SINKABLE	35	8,88	2,64	103,00	134	+0,24%	+0,15%	+0,19%	8000	Ba2	B+	
Рязанская обл 1	8,55	27.11.2014	SINKABLE	49	8,16	1,60	100,52	115	-	-	+0,37%	2100		B+	
Самарская обл 4	6,98	20.06.2012	AT MATURITY	69	6,87	0,18	100,05	71	-	-	-0,10%	5000	Ba1		BB+
Самарская обл 5	9,30	19.12.2013	SINKABLE	70	7,94	0,35	100,54	130	-	+0,14%	-0,15%	8300	Ba1		BB+
Самарская обл 6	15,00	10.05.2013	SINKABLE	29	6,72	0,99	108,70	31	-	+0,65%	+0,18%	2425	Ba1		BB+
Самарская обл 7	7,49	30.11.2016	SINKABLE	55	8,36	2,56	98,45	81	+0,41%	+0,25%	+0,25%	12200	Ba1		
Санкт-Петербург 25038	7,76	19.11.2015	AT MATURITY	42	7,23	3,13	102,03	-7	-	-	-	3000	Baa1	BBB	
Свердловская обл 1	9,27	11.12.2016	SINKABLE	61	8,25	2,26	102,60	70	-	-	+0,68%	3000			
Тверская обл 5	15,00	26.12.2013	SINKABLE	70	15,12	1,53	101,05	846	-	-	-8,46%	4000			B+
Тверская обл 6	12,50	12.06.2014	SINKABLE	63	11,95	1,27	101,29	512	-	-4,70%	-4,70%	3000			B+
Тверская обл 7	8,50	15.12.2015	SINKABLE	68	9,34	2,91	98,50	202	-	+0,50%	+0,28%	3000			
Томск 3	10,63	23.06.2014	SINKABLE	74	9,10	1,23	101,50	225	-0,10%	-0,10%	-0,10%	800			
Томская обл 34	7,00	17.12.2012	SINKABLE	66	6,47	0,67	100,40	16	-	-	-	1400			BB
Томская обл 37	12,00	27.11.2013	SINKABLE	45	7,83	1,06	104,20	121	-	+0,43%	+0,48%	2500			BB
Удмуртия 2	8,40	15.07.2012	AT MATURITY	94	6,85	0,24	100,40	68	-	+0,15%	+0,23%	1500			BB+
Удмуртия 3	10,90	14.07.2013	AT MATURITY	94	8,35	1,18	103,15	187	-	+0,15%	-0,34%	1000			BB+
Удмуртия 4	8,60	25.11.2015	SINKABLE	43	8,46	2,50	100,65	115	-	+0,04%	+0,15%	2000			BB+
Удмуртия 5	10,15	24.11.2016	SINKABLE	49	8,75	2,89	104,53	121	-	+0,12%	+0,17%	2000			BB+
Уфа 6	9,00	24.12.2013	AT MATURITY	75	8,85	1,58	100,50	219	-	-	-	750			BB-
Хакасия 1	8,20	25.08.2013	SINKABLE	41	8,55	0,87	99,92	201	-0,28%	-0,28%	-0,58%	1200			BB-
ХМАО 7	10,40	20.12.2012	AT MATURITY	70	7,48	0,67	102,00	117	-	-0,52%	-0,46%	2000	Baa3		BBB
ХМАО 8	10,80	19.12.2013	AT MATURITY	70	7,72	1,54	105,00	107	-	-0,06%	-0,38%	2000	Baa3		BBB
Чувашия 6	7,24	17.04.2012	AT MATURITY	5	4,33	0,01	100,04	-127	-	-	+0,03%	1000	Ba2		
Чувашия 7	8,91	04.06.2013	SINKABLE	54	7,59	0,92	101,39	114	-	-	+0,04%	1000	Ba2		
Чувашия 8	7,75	15.06.2014	AT MATURITY	62	7,93	2,01	99,75	109	-0,02%	+0,69%	+0,65%	1000	Ba2		
Якутия 1	7,95	11.04.2013	SINKABLE	91	8,35	0,61	99,91	202	-	-	-0,49%	2500		BB+	BB
Якутия 2	7,80	17.04.2014	SINKABLE	7	7,83	1,61	100,30	106	-	+0,80%	+0,21%	2500		BB+	BB
Якутия 3	7,95	20.05.2016	SINKABLE	35	8,88	2,85	98,75	146	-	-	-	2500		BB+	BB
Якутия 4	9,75	19.09.2013	SINKABLE	70	7,76	0,96	102,10	120	-	-	+0,15%	2000		BB+	BB
ЯрОбл 9	8,25	16.05.2013	SINKABLE	35	7,96	0,80	100,23	153	-0,03%	-0,27%	+0,15%	3000			BB
ЯрОбл 10	8,00	15.04.2014	SINKABLE	5	8,44	1,62	99,10	167	-	-	-0,35%	2522			BB

## Итоги торгов облигациями сектора машиностроения

Выпуск	Купон	Погашение	Оферта	Дней до след. куп.	Доходность	Дюрация	Цена посл. сделки	Спред к бескупонной кривой РФЗ	Изм. цены за день	Изм. цены за 5 дней	Изм. цены за месяц	Объем выпуска, млн руб.	Moody's	Fitch	S&P
Автоваз 4	0,10	20.05.2014	-	40	5,14	2,10	90,01	-	-	-	-	5 000		B-	
Иркут БО-1	9,25	10.09.2013	-	152	8,34	1,35	101,40	180	-	+0,24%	-0,24%	5 000	Ba2		
Камаз БО-1	9,00	16.12.2013	17.12.2012	67	9,14	0,66	100,02	281	-	-	+0,02%	2 000			
Камаз БО-2	8,60	04.02.2014	-	117	9,41	1,70	99,00	269	-	+1,02%	-0,74%	3 000			
ОАК 1	8,00	17.03.2020	-	152	8,16	5,99	100,00	15	-	-	-	46 280			
ОМЗ 6	8,25	31.05.2013	-	50	8,41	1,07	100,00	194	-	-	-	1 600			B-
ПромтракторФинанс 3	11,25	24.07.2013	-	104	14,80	1,20	96,50	876	+0,52%	+0,52%	+1,04%	5 000			
Ремпутьмаш 1	8,50	20.10.2016	-	14	8,68	3,71	100,00	114	-	-	-	2 300			
Сатурн 3	8,00	06.06.2014	05.12.2012	55	3,16	0,65	98,00	-319	-	-	-	3 500			
Соллерс 2	12,50	17.07.2013	-	97	9,99	1,18	103,16	348	+0,01%	+0,20%	+0,87%	3 000			
Соллерс БО-2	13,00	01.05.2013	02.05.2012	20	9,20	0,05	100,20	326	-	-0,09%	-0,35%	2 000			
Сухой 1	7,00	26.03.2017	20.09.2012	161	8,33	0,42	99,50	205	-	+1,30%	+3,52%	5 000		BB	
Сухой БО-1	8,25	20.12.2013	-	71	3,37	1,59	100,15	-328	-	-	-	3 000		BB	
Сухой БО-2	7,50	22.04.2014	24.04.2012	12	9,15	0,97	100,00	303	-	-	-	3 000		BB	
Сухой БО-3	8,25	22.04.2014	23.04.2013	12	9,25	0,97	99,23	273	-0,17%	+0,01%	-0,17%	3 000		BB	
ТВЗ БО-1	6,50	12.06.2013	-	62	6,83	1,12	99,75	36	-	-	-	2 000			
ТензорФинанс БО-1	12,00	16.10.2012	-	5	0,32	0,48	100,00	-584	-	-	-	300			
Трансмашхолдинг БО-1	6,50	23.01.2014	-	105	6,60	1,69	99,99	-10	-	-	-0,02%	3 000			
УМПОЗ	10,00	14.06.2012	-	63	9,46	0,16	100,10	331	-	-	-0,07%	3 000			
Уралвагонзавод 1	9,25	07.12.2017	13.12.2012	63	10,25	0,65	99,50	350	-	-0,35%	-0,80%	3 000			
Уралвагонзавод 2	8,95	20.02.2018	27.08.2013	138	10,51	1,31	98,35	396	-	-	+0,50%	3 000			

## Итоги торгов облигациями сектора строительства и девелопмента

Выпуск	Купон	Погашение	Оферта	Дней до след. куп.	Доходность	Дюрация	Цена посл. сделки	Спредк бескупонной кривой ОФЗ	Изм. цены за день	Изм. цены за 5 дней	Изм. цены за месяц	Объем выпуска, млн руб.	Moody's	Fitch	S&P
АИЖК 10	8,05	15.11.2018	-	33	8,69	3,50	98,75	85	-	+0,25%	-0,51%	6 000	Baa1		BBB
АИЖК 11	8,20	15.09.2020	-	64	8,36	4,27	100,35	64	+0,34%	-1,00%	-	10 000	Baa1		BBB
АИЖК 16	8,25	15.09.2021	-	64	8,57	5,28	99,69	37	+0,10%	+0,10%	+0,20%	10 000	Baa1		BBB
АИЖК 17	9,05	15.04.2022	-	3	8,94	5,74	102,30	67	-	-	-0,93%	8 000	Baa1		BBB
АИЖК 18	8,00	15.07.2023	15.04.2016	3	8,46	3,40	99,30	105	-	-	+0,60%	7 000	Baa1		BBB
АИЖК 19	7,70	15.11.2024	15.05.2015	33	9,52	2,74	96,00	232	-	-	-	6 000	Baa1		BBB
АИЖК 20	8,60	15.12.2027	-	64	8,74	8,64	101,10	23	-	-	-	5 000	Baa1		BBB
АИЖК 22	7,70	15.07.2024	11.05.2012	94				-	-	-	-	15 000			BBB
АИЖК 5	7,35	15.10.2012	-	3	7,55	0,50	100,00	127	-	-	+0,10%	2 200	Baa1		BBB
АИЖК 6	7,40	15.07.2014	-	3	8,53	1,63	98,60	165	-	-	-0,10%	2 500	Baa1		BBB
АИЖК 7	7,68	15.07.2016	-	3	8,13	2,36	99,50	66	-	-	+0,99%	4 000	Baa1		BBB
АИЖК 8	7,63	15.06.2018	-	64	7,85	2,16	99,99	6	-	+0,39%	+0,99%	5 000	Baa1		BBB
АИЖК 9	7,49	15.02.2017	-	33	8,24	2,40	98,84	63	-	-	-0,50%	5 000	Baa1		BBB
Главная дорога 3	11,30	30.10.2028	-	221	16,01	0,61	97,01	-	-	-2,99%	-5,14%	8 000			
Группа ЛСР 2	9,80	01.08.2013	31.01.2013	112	9,93	0,78	100,05	358	-	+0,20%	+0,44%	5 000	B2	B	
Группа ЛСР БО-1	10,50	25.06.2013	26.06.2012	75	8,29	0,19	100,45	218	-	-	-0,15%	1 500	B2	B	
Группа ЛСР БО-2	10,00	10.09.2013	-	152	10,61	1,34	99,54	405	-	+0,07%	+0,14%	2 000	B2	B	
Группа ЛСР БО-3	9,50	20.03.2014	-	161	11,75	1,80	96,72	499	+0,43%	+0,16%	+0,59%	2 000	B2	B	
Группа ЛСР БО-5	8,47	24.07.2014	-	105	12,12	2,08	93,52	522	-	-0,09%	+0,56%	2 000	B2	B	
Желдорипотека 2	12,00	19.04.2012	-	7	12,58	0,02	99,99	636	-	-	-	2 500			
Желдорипотека 3	13,00	19.09.2012	-	160	7,63	0,41	102,32	144	-	-	-	2 000			
ЗСД 1	8,75	13.05.2031	29.04.2016	54	9,06	3,39	99,60	164	-	-	+0,40%	5 000			
ЗСД 2	8,75	13.05.2031	29.04.2016	54	9,05	3,39	99,65	163	-	-	-	5 000			
ЗСД 3	9,15	06.02.2032	21.07.2016	141	9,32	3,60	100,12	184	-	-	-	5 000			
ЗСД 4	9,15	06.02.2032	20.10.2016	141	9,33	3,77	100,10	179	-	-	-	5 000			
ЗСД 5	9,15	06.02.2032	24.02.2017	1779	7,77	6,24	100,10	37	-	-	-	5 000			
ЛенСпецСМУ 1	16,00	07.12.2012	-	59	8,91	0,40	102,90	269	-	-	-0,10%	2 000			B
ЛенСпецСМУ БО-2	14,50	23.05.2013	-	42	9,78	0,65	103,25	337	-	-	+0,02%	2 000			B
М-Индустрия 2	0,00	10.07.2013	-	90	272,21	1,24	19,50	25732	+11,69%	+2,25%	-69,44%	1 500			
Российские автомобильные дороги 1	9,75	29.11.2016	-	236	9,61	3,83	100,42	205	-	-	-0,58%	3 000			
СЭК 3	11,15	26.09.2031	-	8	-	0,02	101,00	-	-	-	-	5 000			
СЭК 4	11,15	26.09.2031	-	8	10,59	0,02	100,00	-	-	-	-	5 000			
Система Галс 1	8,50	08.04.2014	-	180	14,99	1,86	90,00	819	-	-	-	3 000			
Система Галс 2	8,50	15.04.2014	-	5	14,93	1,80	90,00	812	-	-	-	2 000			
Стайфонд Недвижимость 1	5,00	18.12.2013	20.06.2012	69	5,02	0,18	100,00	-164	-	-	-	599			
Стройтрансгаз 2	8,49	13.07.2012	-	92	9,21	0,24	99,85	281	+0,04%	+0,15%	+0,25%	5 000			
Стройтрансгаз 3	8,50	11.04.2013	-	182	10,58	0,98	98,32	417	-	-	-1,70%	5 000			
Сетл Груп 1	11,70	15.05.2012	-	33	11,75	0,08	100,00	563	-	-	-	1 000			
Элис 2	14,00	20.09.2012	-	161	11,90	0,42	101,00	566	-	+0,99%	+0,86%	500			



# ИНВЕСТИЦИОННАЯ КОМПАНИЯ «ИК РУСС-ИНВЕСТ»

Ежедневный обзор долговых рынков

## Итоги торгов облигациями финансового сектора

Выпуск	Купон	Погашение	Оферта	Дней до след. куп.	Доходность	Дюрация	Цена посл. сделки	Спред к бескупной кривой ОФЗ	Изм. цены за 5 дней	Изм. цены за 5 дней	Изм. цены за месяц	Объем выпуска, млн руб.	Moody's	Fitch	S&P
Абсолют Банк 5	8,00	27.07.2016	30.07.2014	111	10,01	2,11	96,40	310	+0,16%	-0,10%	+0,67%	1 800		BB+ *	
Акбарс 4	8,25	15.10.2013	17.04.2012	5	6,02	0,01	100,03	53	-	-0,03%	+0,33%	5 000	B1	BB	
Альфа Банк 1	8,25	02.02.2016	04.02.2014	117	8,72	1,70	99,50	200	-	-	+0,20%	5 000	Ba1	BB+	BB
Альфа Банк 2	9,25	02.12.2016	07.06.2013	57	8,51	1,09	100,96	206	+0,06%	+0,01%	+0,11%	5 000	Ba1	BB+	BB
Балтинвестбанк 2	9,00	10.09.2015	-	154	3,92	3,07	100,00	-335	-	-	-0,57%	1 500	B3		
Банк Авангард 3	8,00	10.05.2013	11.05.2012	29	8,02	0,07	100,00	188	-	-	-	1 500	B2		
Банк Зенит 5	7,50	04.06.2013	07.06.2012	54	8,17	0,15	99,91	185	-0,01%	-0,01%	-0,02%	5 000	Ba3	B+	
Банк Зенит 6	8,00	01.07.2014	03.07.2012	82	8,02	0,21	100,01	188	+0,03%	+0,01%	+0,06%	3 000	Ba3	B+	
Банк Зенит БО-1	7,50	07.04.2013	-	178	7,64	0,97	100,00	123	+0,03%	+0,03%	+0,02%	5 000	Ba3	B+	
Банк Зенит БО-2	7,75	22.09.2013	22.09.2012	163	7,88	0,43	100,00	175	+0,05%	+0,10%	+0,20%	5 000	Ba3	B+	
Банк Зенит БО-3	8,75	15.11.2014	15.11.2012	33	8,19	0,57	100,40	201	+0,08%	+0,03%	-0,02%	3 000	Ba3	B+	
Банк Зенит БО-4	8,90	07.02.2015	07.02.2013	117	8,67	0,80	100,30	229	+0,10%	-0,10%	-0,05%	3 000	Ba3	B+	
Банк Зенит БО-5	8,90	14.02.2015	14.02.2013	124	8,68	0,82	100,30	230	+0,10%	-0,09%	-0,05%	3 000	Ba3	B+	
Банк Зенит БО-6	7,25	26.05.2014	26.11.2012	44	8,37	0,61	99,42	194	+0,02%	-0,13%	-0,01%	5 000	Ba3	B+	
Банк Держава 1	10,25	13.08.2014	15.08.2012	125	10,59	0,32	99,95	435	-	-	-	300			
Банк Кедр БО-1	9,25	28.06.2014	28.12.2012	77	12,10	0,69	98,30	573	-	-	-0,46%	1 500	B2		
Банк Москвы 2	7,55	01.02.2013	-	113	8,23	0,79	99,59	185	-0,01%	+0,09%	-0,01%	10 000	Ba2		
Банк СПБ БО-1	8,25	09.04.2013	09.10.2012	180	8,42	0,47	100,00	213	-	-	-	5 000	Ba3		
Банк СПБ БО-2	0,00	23.09.2013	-	165	-	1,45	100,22	-673	+0,02%	+0,04%	+0,14%	5 000	Ba3		
Банк СПБ БО-4	8,50	12.12.2013	13.12.2012	63	8,42	0,65	100,14	208	-	+0,24%	+0,19%	3 000	Ba3		
Банк Уралсиб 4	8,75	10.03.2017	13.09.2013	155	8,97	1,36	99,95	239	-	-0,02%	-	5 000			
Бинбанк 2	8,85	29.04.2013	28.04.2012	16	8,86	0,04	100,00	273	-	+0,30%	+0,30%	1 000	B2		B-
Бинбанк БО-1	9,85	20.12.2014	20.12.2012	69	10,05	0,67	100,00	371	-	-	-	3 000	B2		
БНП Париба	7,70	29.03.2014	-	166	8,31	1,85	99,20	153	-	+0,68%	+0,10%	2 000			
Внешпромбанк 1	10,50	14.11.2012	-	34	9,83	0,57	100,49	351	-	+0,48%	+0,67%	1 500	B2		B
Внешпромбанк БО-1	11,75	30.11.2013	30.11.2012	48	11,45	0,61	100,33	518	+0,03%	+0,03%	+0,03%	3 000	B2		B
Восточный Экспресс Банк БО-1	7,50	07.03.2013	-	147	7,63	0,88	100,00	124	-	-	+0,95%	1 000	B1		
Восточный Экспресс Банк БО-2	10,50	25.09.2014	27.09.2012	168	9,57	0,44	100,50	329	-	+0,03%	-	2 000	B1		
Восточный Экспресс Банк БО-5	9,00	17.10.2013	19.04.2012	7	9,02	0,01	100,00	290	-	-0,08%	-	2 000	B1		
ВТБ 24 2	7,75	05.02.2013	-	117	7,94	0,80	99,95	157	-	+0,05%	-0,05%	10 000	Baa1		
ВТБ 24 3	5,60	29.05.2013	30.05.2012	48	5,62	0,13	100,00	-85	-	-	-	6 000	Baa1		
ВТБ 24 4	6,90	20.02.2014	23.08.2012	133	7,57	0,35	99,80	131	-	-	-0,20%	8 000	Baa1		NR
ВТБ 24 5	8,65	10.12.2014	-	62	8,49	2,39	101,00	144	-	-	+1,39%	15 000	Baa1		
ВТБ 5	7,40	17.10.2013	-	7	8,43	1,42	98,90	182	+0,39%	-	-1,11%	15 000		BBB	BBB
ВТБ 6	7,20	06.07.2016	11.07.2012	90	7,40	0,23	100,00	107	-	-	-	15 000		BBB	
ВТБ БО-1	7,60	15.03.2013	-	64	7,82	0,90	100,00	142	-	-	-	5 000		BBB	BBB
ВТБ БО-2	7,60	15.03.2013	-	64	8,06	0,90	99,80	160	-0,05%	-0,05%	-0,22%	5 000		BBB	BBB
ВТБ БО-3	8,00	17.03.2015	18.03.2014	68	8,22	1,80	100,04	145	-0,01%	-0,01%	-	5 000		BBB	
ВТБ БО-4	8,00	17.03.2015	18.03.2014	68	8,24	1,80	100,00	147	-	-	-	5 000		BBB	
ВТБ БО-5	7,60	15.03.2013	-	64	8,06	0,90	99,80	164	-0,01%	-0,05%	-0,20%	10 000		BBB	BBB
ВТБ БО-6	8,50	19.12.2014	21.12.2012	71	7,82	0,68	100,60	148	-	-0,09%	-0,09%	10 000		BBB	
ВТБ БО-7	7,95	23.01.2015	25.01.2013	15	7,84	0,76	100,25	147	+0,02%	-0,01%	-0,01%	10 000		BBB	
ВТБ Лизинг 1	7,10	06.11.2014	10.05.2012	28	8,18	0,07	99,91	196	-	-0,06%	+0,01%	8 000			BBB
ВТБ Лизинг 2	6,45	07.07.2015	08.01.2013	89	8,24	0,70	99,00	188	-0,07%	-0,07%	-	10 000			BBB
ВТБ Лизинг 3	6,90	07.06.2016	10.09.2013	61	8,19	1,18	98,85	161	-	-	+0,05%	5 000			BBB
ВТБ Лизинг 4	6,65	07.06.2016	12.03.2013	61	8,18	0,83	99,00	178	-	-	-0,30%	5 000			BBB
ВТБ Лизинг 7	8,15	30.11.2016	04.06.2014	55	8,30	1,97	100,19	145	-	-	-	5 000			BBB
ВТБ Лизинг 8	7,80	01.08.2017	-	26	0,85	2,71	100,15	-648	-	-0,04%	+0,09%	5 000			BBB
ВТБ Лизинг 9	7,00	02.08.2017	05.02.2014	27	8,59	1,53	98,10	187	-	-	-	5 000			BBB
ВЭБ 01в (USD)	3,30	20.02.2015	19.02.2013	131	-	-	-	187	-	-	-	500	Baa1	BBB	BBB
ВЭБ 6	7,90	13.10.2020	17.10.2017	12	9,10	4,39	95,70	117	+0,20%	-0,80%	-1,84%	10 000	Baa1	BBB	
ВЭБ 8	6,90	13.10.2020	22.10.2013	12	7,97	1,43	98,70	135	+1,22%	+1,23%	-0,56%	15 000	Baa1	BBB	
ВЭБ 9	7,90	18.03.2021	24.03.2016	168	8,85	3,45	97,50	144	-0,15%	-2,30%	-0,31%	15 000	Baa1	BBB	
ВЭБ 10	8,50	21.09.2021	27.09.2016	173	8,68	3,80	100,00	115	-	-	-	15 000	Baa1	BBB	
ВЭБ 21	8,40	17.02.2032	10.03.2015	152	8,57	2,62	100,00	-	-0,08%	-	-	15 000	Baa1	BBB	
ВЭБ Лизинг 3	7,50	02.04.2021	11.04.2014	1	8,45	1,82	98,60	165	-	+0,15%	+1,01%	5 000		BBB	
ВЭБ Лизинг 4	8,60	02.04.2021	08.04.2016	1	9,07	3,32	99,09	165	-	-	+0,70%	5 000		BBB	
ВЭБ Лизинг 5	8,60	02.04.2021	08.04.2016	1	9,03	3,32	99,21	161	-	+0,06%	+0,51%	5 000		BBB	
ВЭБ Лизинг 6	9,00	31.01.2017	-	117	-	4,81	100,78	-804	+0,03%	+0,08%	+0,31%	10 000		BBB	
ВЭБ Лизинг 8	8,80	19.10.2021	28.10.2014	19	8,76	2,25	100,50	175	-	-0,15%	+0,03%	5 000		BBB	
ВЭБ Лизинг 9	8,80	20.10.2021	29.10.2014	20	8,70	2,25	100,63	169	-	-0,07%	-0,02%	5 000		BBB	
Газпромбанк 4	6,85	15.11.2012	-	35	7,64	0,58	99,62	131	-	-	-	20 000	Baa3		BB+
Газпромбанк 5	6,85	22.11.2012	-	42	7,60	0,60	99,63	127	-	-	-	20 000	Baa3		BB+
Газпромбанк БО-1	7,75	08.12.2013	-	57	8,03	1,55	99,80	137	-	-	-	10 000	Baa3		BB+
Газпромбанк БО-2	6,75	18.07.2014	18.07.2013	97	8,34	1,22	98,30	182	-	+0,09%	-0,11%	10 000	Baa3		BB+
Газпромбанк БО-3	8,50	01.02.2015	01.02.2014	111	8,55	1,69	100,18	183	-0,07%	+0,03%	-0,04%	10 000	Baa3		BB+
Газпромбанк БО-4	8,50	20.12.2014	20.12.2012	69	7,88	0,67	100,49	146	-0,05%	-0,04%	-0,16%	10 000	Baa3		BB+
Газпромкапитал 3	7,50	06.11.2014	08.11.2012	28	7,18	0,56	100,24	94	+0,04%	-0,01%	-0,06%	15 000			
Глобэкс БО-1	8,30	16.02.2013	-	126	8,51	0,83	99,95	213	-	+0,01%	-0,05%	5 000		BB	BB
Глобэкс БО-2	9,90	22.07.2013	-	101	9,23	1,21	101,00	272	-	+0,63%	-0,39%	5 000		BB	BB
Глобэкс БО-3	8,10	08.12.2013	08.06.2012	57	7,68	0,16	100,07	152	-	-	+0,06%	3 000		BB	BB
Глобэкс БО-4	6,95	01.08.2014	01.08.2012	111	8,78	0,29	99,50	253	-	-	-0,10%	3 000		BB	BB
Глобэкс БО-5	8,10	08.12.2013	08.06.2012	57	8,08	0,16	100,01	191	-	-	-0,02%	2 000		BB	BB
Глобэкс БО-6	6,95	01.08.2014	01.08.2012	111	7,82	0,29	99,77	159	-	+0,02%	+0,51%	2 000		BB	BB

## Итоги торгов облигациями финансового сектора (продолжение)

Дельта Кредит 6	7,20	15.06.2016	18.06.2014	69	9,30	2,01	96,30	244	-0,21%	-0,41%	-0,40%	5000	Baa2 *		
Дельта Кредит 8	8,33	02.11.2016	05.11.2014	27				-169	-	-	-	5000	Baa2 *		
Засибкомбанк БО-1	9,75	20.06.2014	21.12.2012	71	9,95	0,67	100,00	362	-	+0,36%	+1,00%	2000			
Инвестторг 4	9,00	08.10.2012	-	179	-	0,49	100,10	-648	-	-	+0,10%	1500			
Инвестторг БО-1	9,60	25.11.2013	25.05.2012	43	8,05	0,12	100,18	193	-	-0,02%	-0,02%	2000			
Крайинвестбанк БО-1	9,25	19.04.2014	19.10.2012	7	11,81	0,50	98,90	549	-	-	-0,81%	1500	B+	B+	
Кредит Европа Банк 6	8,30	18.02.2014	21.08.2012	131	8,27	0,34	100,05	227	+0,10%	+0,05%	-	4000			
Кредит Европа Банк БО-1	8,10	27.04.2014	-	15	9,63	1,85	97,61	283	-	+0,01%	+1,19%	5000			
Кредит Европа Банк БО-2	10,00	10.02.2015	10.02.2014	120	10,26	1,69	99,95	354	-0,05%	-0,04%	-0,15%	5000			
Локо Банк 5	8,10	23.07.2015	26.07.2012	105	8,38	0,26	99,95	345	+0,35%	+0,11%	-	2500			
Локо Банк БО-1	9,80	06.02.2014	-	119	9,69	1,69	100,52	331	+0,52%	-0,03%	-0,33%	2500			
Медведь Финанс БО-1	12,50	16.08.2013	17.08.2012	36	11,51	0,34	100,48	500	-	-	-0,52%	1000			
МБРР 2	7,00	28.03.2013	-	77	8,77	0,93	98,63	211	-0,22%	+0,03%	-0,07%	3000			
МБРР 3	8,25	23.04.2013	-	12	8,83	0,98	99,70	241	-0,03%	+0,07%	-0,32%	3000			
МБРР 4	9,50	27.02.2014	-	140	9,75	1,75	99,95	301	-	-0,05%	+0,20%	5000			
МБРР 5	9,50	12.06.2014	13.12.2012	63	8,47	0,65	100,75	215	-	-	-0,10%	5000			
МДМ 7	11,75	19.07.2012	-	98	7,11	0,25	101,22	101	-	+0,12%	-0,13%	5000	Ba2	BB	
МДМ 8	9,00	09.04.2015	09.07.2013	182	8,77	1,20	100,50	227	-	-	+0,20%	6203	Ba2	BB	
МДМ БО-1	12,75	29.11.2012	-	49	8,08	0,60	102,90	180	-	+0,05%	-0,44%	5000	Ba2	BB	BB-
МДМ БО-2	8,15	21.03.2014	-	162	8,08	1,83	100,39	131	-	-	+0,39%	5000	Ba2	BB	
МДМ БО-4	9,50	16.12.2014	16.12.2012	65	8,45	0,66	100,77	198	+0,22%	+0,12%	+0,10%	5000	Ba2	BB	
Меткомбанк 1	9,40	26.11.2013	-	47	9,61	1,49	99,99	296	-	-	-	900	B3		
МКБ 5	7,40	25.04.2012	-	13	7,12	0,03	100,01	129	+0,02%	+0,01%	+0,15%	2000	B1	B+	
МКБ 6	9,40	07.08.2012	-	117	8,04	0,30	100,45	183	+0,14%	+0,29%	+0,15%	2000	B1	B+	
МКБ 7	9,76	14.07.2015	17.07.2012	96	8,06	0,25	100,45	206	+0,04%	+0,10%	+0,05%	2000	B1	B+	
МКБ 8	9,00	08.04.2015	-	181	1,56	2,88	99,90	-560	-	-	-	3000	B1	B+	
МКБ БО-1	8,50	22.02.2014	22.02.2013	132	9,42	0,85	99,40	304	+0,30%	+0,77%	+0,71%	3000	B1	B+	
МКБ БО-4	8,00	15.04.2014	15.10.2012	3	9,38	0,49	99,43	307	-	-	+0,44%	5000	B1	B+	
МКБ БО-5	9,20	23.06.2014	-	72	11,02	1,98	97,05	423	+0,81%	+1,03%	+1,28%	5000	B1	B+	
Мой Банк 3	10,00	07.08.2012	-	117	10,16	0,30	100,00	394	-	-	+0,81%	1500	Caa1		
Мой Банк 5	10,00	16.04.2015	19.04.2012	7	-	0,00	101,30	-646	-	-	-	1603	Caa1		
МСП Банк 1	8,70	17.03.2022	27.03.2014	168				-	-	-	-	5000	Baa2		BBB
Новикомбанк 1	9,00	25.11.2013	25.05.2012	43	9,04	0,12	100,00	289	-	-	-	2000	B2		
Новикомбанк БО-1	8,50	07.07.2014	07.07.2013	86	9,95	1,17	98,59	335	+0,16%	+0,16%	+0,40%	3000	B2		
Номос 11	7,40	02.07.2014	04.07.2012	83	7,97	0,21	99,89	164	-	-0,11%	-0,04%	5000		BB	
Номос 12	8,50	28.08.2017	25.08.2013	134	8,58	1,31	100,10	212	+0,10%	-0,04%	-0,13%	5000		BB	
Номос 9	6,25	14.06.2013	15.06.2012	64	7,54	0,17	99,79	147	+0,02%	-0,01%	+0,11%	5000		BB	
Номос БО-1	9,10	24.02.2014	-	134	9,11	1,74	100,30	237	-	-0,29%	-0,09%	5000		BB	
Номос БО-2	8,00	18.10.2014	18.04.2013	5	8,22	0,96	99,94	180	-	-0,07%	-0,06%	5000		BB	
Нота Банк 1	11,00	12.02.2014	13.02.2013	125	11,40	0,82	99,90	503	-	-	-	1000			
ОТП 2	8,25	25.03.2014	-	166	10,77	1,83	96,12	398	-	-0,08%	-0,78%	2500	Ba1		
ОТП БО-1	7,95	29.07.2014	-	110	11,14	2,10	94,23	425	-0,23%	-0,23%	-0,19%	5000	Ba1		
ОТП БО-2	10,50	03.03.2015	04.03.2014	145	10,85	1,75	99,86	410	-	-0,16%	-0,31%	6000	Ba1		
ОТП БО-3	10,50	30.10.2014	01.11.2012	21	8,88	0,53	100,95	265	+0,01%	-0,01%	-0,01%	4000	Ba1		
Первобанк БО-1	8,10	24.04.2013	25.04.2012	13	8,11	0,03	100,00	199	+0,01%	-	-	1500			
Первобанк БО-2	8,50	10.04.2014	11.10.2012	182	9,45	0,48	99,65	315	-	-	+0,15%	1500			
Петрокоммерц 5	12,75	21.12.2014	19.12.2012	68	7,79	0,66	103,33	162	+0,08%	-0,14%	-0,26%	5000			B+
Петрокоммерц 6	7,75	22.08.2012	-	132	7,71	0,36	100,05	147	-	+0,05%	+0,05%	3000			B+
Петрокоммерц 7	7,00	22.08.2012	-	132	7,32	0,36	99,92	108	+0,22%	+0,08%	+0,22%	3000			B+
Петрокоммерц БО-1	8,90	03.03.2015	03.09.2013	145	8,76	1,33	100,40	220	+0,18%	+0,18%	+0,08%	3000			
Промсвязьбанк 5	7,75	17.05.2012	-	35	8,21	0,09	99,96	248	-	-0,03%	-0,04%	4500			NR
Промсвязьбанк 6	8,25	17.06.2013	-	67	9,17	1,12	99,19	270	+0,70%	-0,23%	-0,33%	5000			
Промсвязьбанк БО-2	8,75	18.02.2015	20.02.2013	132	9,09	0,84	99,87	274	-	-0,18%	-0,23%	5000			
Промсвязьбанк БО-3	8,60	04.02.2014	-	117	9,73	1,70	98,50	301	+0,30%	-0,71%	-0,81%	5000			
Промсвязьбанк БО-4	8,75	18.02.2015	20.02.2013	132	9,09	0,84	99,87	274	-0,03%	-0,18%	-0,26%	5000			
Райффайзенбанк 4	8,75	03.12.2013	-	54	8,38	1,52	100,80	173	-	-	-0,08%	10000	Baa3 *	BBB+	
Райффайзенбанк БО-7	7,50	27.11.2013	-	48	8,15	1,52	99,25	98	+0,76%	+0,76%	+0,50%	5000	Baa3 *	BBB+	BBB
Резервная трастовая компания 3	11,00	04.01.2027	19.01.2015	1012	9,86	3,21	100,00	277	-	-	-	1878			
РенКапитал 3	9,25	06.06.2012	-	55	8,40	0,15	100,13	226	-0,02%	-0,08%	-0,12%	4000		B	
РенКапитал БО-3	9,90	05.08.2014	05.08.2013	115	11,75	1,24	98,15	552	+0,08%	-	-0,02%	3000		B	B
Росбанк 3	6,90	06.11.2013	-	24	8,36	1,47	98,12	166	-	-0,41%	-0,44%	5000	Baa2 *	BBB+	NR
Росбанк 5	7,40	07.11.2014	-	24	8,94	2,31	96,95	190	-0,05%	-0,05%	+0,26%	5000	Baa2 *	BBB+	NR
Росбанк БО-1	7,40	25.06.2013	25.06.2012	74	7,45	0,17	100,00	127	-	-0,03%	+0,12%	5000	Baa2 *	BBB+	NR
Росбанк БО-2	8,00	08.07.2013	-	87	8,55	1,18	99,55	205	-	-	+0,55%	5000	Baa2 *	BBB+	NR
Росбанк БО-3	8,95	16.11.2014	16.05.2013	34	8,23	1,03	100,89	178	+0,08%	-0,21%	+0,09%	10000	Baa2 *	BBB+	
Росдорбанк 1	11,50	09.12.2013	08.12.2012	57	11,69	0,63	100,05	536	-	-	+0,05%	1050	B3		
РСХБ 10	9,00	29.01.2020	06.02.2013	118	7,85	0,80	101,00	151	-	+0,10%	-0,69%	5000	Baa1	BBB	
РСХБ 11	9,00	30.01.2020	07.02.2013	119	7,93	0,80	100,94	151	-0,41%	-0,40%	-0,31%	5000	Baa1	BBB	
РСХБ 12	7,70	01.07.2021	08.07.2015	91	8,47	2,87	98,30	123	-	-	+0,81%	5000	Baa1	BBB	
РСХБ 13	7,70	02.07.2021	10.07.2015	92	8,40	2,88	98,50	138	-	-	+0,65%	5000	Baa1	BBB	
РСХБ 14	7,70	29.06.2021	07.07.2015	89	8,51	2,87	98,20	139	-	-	-0,24%	10000	Baa1	BBB	
РСХБ 15	8,75	26.10.2021	05.11.2013	26	8,32	1,45	100,85	171	-0,05%	-0,13%	-0,20%	10000	Baa1	BBB	
РСХБ 3	9,25	09.02.2017	13.02.2014	126	8,58	1,71	101,40	185	-0,45%	-0,10%	-0,35%	10000	Baa1	BBB	

## Итоги торгов облигациями финансового сектора (продолжение)

РСХБ 4	7,50	27.09.2017	02.10.2013	174	7,41	1,42	100,30	82	-	-	-	10 000	Baa1	BBB
РСХБ 5	8,75	27.11.2018	03.12.2013	54	8,38	1,52	100,80	172	-	-	-0,20%	10 000	Baa1	BBB
РСХБ 6	7,80	09.02.2018	15.08.2014	127	7,94	2,16	100,00	102	-	-	-	5 000	Baa1	BBB
РСХБ 7	6,85	05.06.2018	14.06.2013	61	8,04	1,12	98,80	156	+0,04%	-0,05%	+0,05%	5 000	Baa1	BBB
РСХБ 8	10,10	14.11.2019	22.11.2012	42	7,34	0,59	101,69	104	-	+0,16%	+0,04%	5 000	Baa1	BBB
РСХБ 9	10,10	14.11.2019	22.11.2012	42	7,58	0,59	101,55	128	-	+0,02%	-0,10%	5 000	Baa1	BBB
РСХБ БО-1	7,20	28.08.2013	29.08.2012	139	7,41	0,36	99,96	119	-0,03%	+0,04%	+0,14%	5 000	Baa1	BBB
РСХБ БО-2	8,20	03.02.2015	06.08.2013	117	8,18	1,26	100,20	165	-	-	-0,25%	5 000	Baa1	BBB
РСХБ БО-3	8,20	05.02.2015	08.08.2013	119	8,29	1,27	100,07	175	-	-0,08%	-0,11%	5 000	Baa1	BBB
РСХБ БО-5	7,20	28.08.2013	29.08.2012	139	7,38	0,36	99,97	113	-	-0,03%	+0,07%	10 000	Baa1	BBB
РСХБ БО-6	6,60	29.10.2013	01.05.2012	19	7,21	0,04	99,97	67	-0,02%	-0,03%	+0,12%	10 000	Baa1	BBB
Русский Международный Банк 3	10,50	23.09.2013	22.09.2012	163	0,02	1,45	99,99	-625	-	-	-0,01%	1 100	B3	
Русский Стандарт 8	7,75	13.04.2012	17.10.2008	1	19,57	0,00	99,97	545	-	-	-0,03%	5 000	Ba3	
Русский Стандарт БО-1	11,00	07.11.2014	09.11.2012	29	7,75	0,55	101,87	129	+0,46%	+0,36%	+0,27%	5 000	Ba3	
Русфинанс Банк 10	7,90	10.11.2015	12.11.2013	33	8,55	1,48	99,30	192	-	-	+0,81%	2 000	Baa3	
Русфинанс Банк 11	7,90	11.11.2015	13.11.2013	34	8,69	1,48	99,10	206	-	-	-0,24%	2 000	Baa3	
Русфинанс Банк 8	7,70	14.09.2015	17.09.2012	158	8,10	0,41	99,89	183	-	-	+0,09%	2 000	Baa3	
Русфинанс Банк 9	7,70	15.09.2015	18.09.2012	159	8,25	0,42	99,83	197	-	-	+0,03%	2 000	Baa3	
Русфинанс Банк БО-1	7,15	04.07.2014	04.07.2013	83	8,92	1,18	98,18	235	-0,07%	-	-0,02%	4 000	Baa3	
Русфинанс Банк БО-2	8,75	06.03.2015	06.09.2013	147	8,90	1,34	100,03	233	-	-0,11%	-0,12%	4 000	Baa3	
Русь Банк 3	9,80	31.08.2014	28.02.2013	139	10,01	0,86	100,00	307	-	-	-	2 000		
Русь Банк 4	8,75	03.07.2015	-	79	3,90	2,91	98,70	-322	-0,10%	+0,20%	-0,10%	3 000		
СБ Банк 3	10,00	03.09.2012	-	144	10,19	0,37	100,00	395	-	+0,11%	+0,13%	1 500		
СБ Банк 4	0,00	08.10.2013	-	180	0,03	1,49	99,96	-657	-	+0,21%	-0,04%	1 500		
СБ Банк БО-1	11,00	27.02.2014	03.03.2013	140	11,29	0,86	99,99	455	-	-0,01%	-1,11%	2 000		
СКБ Банк 4	10,75	05.06.2013	-	55	9,73	1,07	101,30	326	-	-	+0,30%	2 000	B1	
СКБ Банк БО-3	9,15	26.11.2013	29.05.2012	47	6,93	0,12	100,28	19	+0,05%	-	+0,01%	3 000	B1	
СКБ Банк БО-5	8,25	10.04.2014	11.10.2012	182	8,10	0,48	100,15	181	-	-	+0,23%	2 000	B1	
СКБ Банк БО-6	8,50	08.07.2014	09.07.2013	89	10,67	1,18	97,81	398	-0,45%	-0,35%	-0,35%	2 000	B1	
Стройкредит БО-1	9,90	28.07.2014	28.07.2012	107	11,90	0,27	99,50	566	+1,01%	+1,02%	+0,51%	1 000	Caa1	
Стройкредит БО-2	9,90	28.07.2014	28.07.2012	107	9,49	0,27	100,15	328	-	-	-	1 000	Caa1	
Татфондбанк 6	10,25	26.02.2013	-	138	9,85	0,85	100,50	346	-	-	-	2 000	B2	
Татфондбанк 7	10,00	14.12.2012	-	64	9,23	0,65	100,60	289	-	-	+0,23%	1 000	B2	
Татфондбанк БО-1	9,50	26.12.2013	28.06.2012	77	9,09	0,20	100,10	290	-	+0,07%	-0,13%	2 000	B2	
Татфондбанк БО-2	8,75	17.04.2014	18.10.2012	7	8,83	0,50	100,05	253	-	+0,05%	+0,55%	2 000	B2	
Татфондбанк БО-3	12,25	27.11.2014	29.11.2012	-	-	-	101,47	-	+0,02%	+0,02%	+0,11%	2 000	B2	
Татфондбанк БО-4	11,25	17.02.2015	19.02.2013	131	11,17	0,83	100,27	486	-0,13%	-0,08%	-0,16%	3 000	B2	
ТКБ 2	6,90	12.06.2012	-	61	7,82	0,16	99,86	162	-	-0,13%	+0,01%	3 000		BBB-
ТКБ 5	7,90	12.08.2013	-	121	8,46	1,28	99,50	192	-	-	+0,05%	3 000		BBB-
ТКБ 6	8,25	17.04.2014	-	7	8,22	1,82	100,35	143	-	+0,65%	+0,35%	4 000		BBB-
ТКБ БО-1	7,80	17.11.2013	-	35	8,18	1,49	99,67	158	-0,03%	-0,03%	+0,17%	5 000		
ТКС Банк 2	20,00	28.07.2013	-	106	12,23	1,17	109,40	565	-0,08%	-0,16%	+0,27%	1 400	B2	B
ТКС Банк БО-1	14,22	20.09.2013	-	162	12,93	1,35	102,14	632	+0,04%	-0,62%	+0,67%	1 600	B2	B
ТКС Банк БО-2	16,50	26.11.2013	-	47	12,80	1,42	105,80	616	-0,04%	+0,14%	+0,85%	1 500	B2	B
ТКС Банк БО-3	14,00	18.02.2014	21.08.2012	131	12,25	0,33	100,68	614	-0,02%	-0,12%	+0,48%	1 500	B2	B
Транскапиталбанк 2	8,15	15.03.2016	18.09.2012	159	8,25	0,42	100,02	198	-	+0,22%	+0,02%	1 800		
УралсибЛизинг БО-1	9,50	28.02.2014	-	50	9,84	0,96	100,00	332	-	-	+0,10%	2 000		
УралсибЛизинг БО-2	11,50	12.01.2015	-	4	11,38	2,34	101,35	430	-	-	+0,34%	2 000		
УралсибЛизинг БО-3	9,50	29.10.2013	-	19	9,84	0,77	100,00	322	-	-	+0,20%	3 000		
УралсибЛизинг БО-4	8,50	03.07.2014	-	84	10,20	1,18	98,50	307	-0,25%	+0,19%	+0,51%	3 000		
УралсибЛизинг БО-5	11,50	05.02.2015	-	28	11,50	2,40	101,10	439	-0,11%	-0,11%	+0,25%	3 000		
УралсибЛизинг БО-6	11,50	10.02.2015	-	33	12,00	2,42	100,00	488	-	-	-	3 000		
УралсибЛизинг БО-9	11,50	17.02.2015	-	40	11,46	2,44	101,20	434	-	-	+0,40%	1 500		
ФК Открытие 1	9,00	14.10.2014	-	5	9,20	2,20	100,00	221	-	-	+0,01%	5 000		
ФК Открытие 2	10,75	22.12.2016	26.12.2013	77	11,02	1,56	100,00	434	-	-	-	5 000		
Ханты-Мансийский Банк 2	6,25	12.06.2013	13.06.2012	62	14,21	0,16	98,76	779	-	-	-0,85%	3 000	Ba3	
ХКФ 5	8,50	17.04.2013	-	6	8,77	0,96	100,00	235	-	-	-0,01%	4 000	BB-	NR
ХКФ 6	7,75	10.06.2014	11.12.2012	61	8,43	0,65	99,72	205	+0,07%	-0,07%	+0,02%	5 000	BB-	NR
ХКФ 7	9,00	23.04.2015	26.04.2012	14	9,22	0,04	100,00	206	-0,06%	-0,11%	-0,17%	5 000	BB-	NR
ХКФ БО-1	9,88	22.04.2014	24.04.2012	12	8,19	0,03	100,05	-	-	-0,10%	-0,19%	3 000	BB-	
ХКФ БО-3	7,90	22.04.2014	22.10.2013	12	8,89	1,43	99,00	246	+0,25%	+0,25%	+0,22%	4 000	BB-	
Центринвестгруп 2	9,25	24.06.2014	26.06.2012	75	8,82	0,19	100,10	264	-	-0,15%	-0,25%	3 000	Ba3	
Центринвестгруп БО-1	8,40	17.06.2014	18.12.2012	68	8,54	0,66	100,00	220	-	-	-	1 500	Ba3	
Центринвестгруп БО-5	8,40	17.06.2014	18.12.2012	68	8,94	0,66	99,75	260	-	-	-	1 000	Ba3	
Элемент Лизинг 2	14,00	04.09.2014	06.09.2012	56	14,11	0,39	100,21	786	-	-	-0,04%	700		B-
Юникредит Банк 1-ИП	8,20	07.09.2016	-	153	9,09	3,76	97,50	158	-	-	-	5 000	BBB+ *	BBB
Юникредит Банк БО-1	9,00	10.12.2014	11.12.2013	62	8,57	1,54	100,90	192	-	-	+0,89%	5 000	BBB+ *	
Юникредит Банк БО-2	8,50	27.02.2015	30.08.2013	141	8,75	1,32	99,90	219	-0,05%	-0,10%	-0,13%	5 000	BBB+ *	
Юникредит Банк БО-3	8,50	04.03.2015	04.09.2013	146	8,71	1,34	99,95	223	-	-0,05%	-0,14%	5 000	BBB+ *	
Юникредит Банк 4	7,00	10.11.2015	13.11.2012	33	6,20	0,57	100,50	-11	-	-	+0,95%	10 000	BBB+ *	
Юникредит Банк 5	7,50	01.09.2015	03.09.2013	145	8,64	1,34	98,75	208	-	+0,15%	+0,08%	5 000	BBB+ *	

# ИНВЕСТИЦИОННАЯ КОМПАНИЯ «ИК РУСС-ИНВЕСТ»

Ежедневный обзор долговых рынков

## Итоги торгов еврооблигациями нефтегазового сектора

Выпуск	Купон	Погашение	Оферта	Дн. до след. куп.	Доходность	Дюрация	Цена посл. сделки	Z-спрэд	Изм. цены	Изм. цены за 5 дн.	Изм. цены за месяц	Объем выпуска, млн у.е	Валюта (у.е.)	Moody's	Fitch	S&P
Газпром 12 (EUR)	4,56	09.12.2012	-	236	1,47	0,64	101,96	41	+0,04	+0,09	-0,17	1000	EUR	Baa1		BBB
Газпром 12 (JPY)	2,89	15.11.2012	-	28	1,52		100,79	-	-	-0,02	-0,10	30000	JPY	Baa1		BBB
Газпром 13-2	9,63	01.03.2013	-	137	2,04	0,85	106,52	155	-0,02	-0,17	-0,76	1750	USD			BBB
Газпром 13-3	5,63	22.07.2013	-	96	3,45	1,22	102,66	-	-0,09	-0,23	-0,68	647	USD	Baa1		BBB
Газпром 13-4	6,58	31.10.2013	-	197	2,84	1,48	105,53	157	-0,02	+0,12	-0,08	800	GBP	Baa1		BBB
Газпром 13-5	7,34	11.04.2013	-	177	2,08	0,97	105,10	158	-	-	-	400	USD	Baa1		BBB
Газпром 13-6	7,51	31.07.2013	-	105	2,27	1,23	106,60	176	-0,04	-0,01	-0,36	500	USD	Baa1		BBB
Газпром 14	5,03	25.02.2014	-	314	2,33	1,81	104,85	129	-0,04	+0,07	-0,24	780	EUR	Baa1		BBB
Газпром 14-2	5,36	31.10.2014	-	197	2,55	2,39	106,82	145	-0,06	+0,03	+0,08	700	EUR	Baa1		BBB
Газпром 14-3	10,50	08.03.2014	-	55	2,98	1,72	113,80	241	+0,06	-0,15	-1,41	500	USD			
Газпром 14-4	10,50	25.03.2014	-	70	3,11	1,77	113,88	254	+0,10	-0,19	-1,28	800	USD			
Газпром 14-6	8,13	31.07.2014	-	105	3,29	2,11	110,55	270	-	-	-1,31	1250	USD	Baa1		BBB
Газпром 15	5,88	01.06.2015	-	45	3,23	2,82	107,72	207	+0,03	-0,00	-0,14	1000	EUR	Baa1		BBB
Газпром 15-2	8,13	04.02.2015	-	293	3,11	2,60	113,24	199	-0,06	-0,03	-0,34	850	EUR	Baa1		BBB
Газпром 15-3	5,09	29.11.2015	-	42	3,59	3,30	105,05	277	+0,10	-0,03	-1,23	1000	USD	Baa1		BBB
Газпром 16	6,21	22.11.2016	-	35	4,51	4,00	107,00	347	-	-2,23	-3,83	1350	USD	Baa1		BBB
Газпром 17	5,14	22.03.2017	-	339	3,50	4,48	107,30	202	-0,03	+0,03	+1,03	500	EUR	Baa1		BBB
Газпром 17-2	5,44	02.11.2017	-	199	3,92	4,85	107,43	233	-0,03	+0,10	+1,04	500	EUR	Baa1		BBB
Газпром 18	6,61	13.02.2018	-	302	4,09	5,03	112,78	246	+0,16	+0,19	+1,21	1200	EUR	Baa1		BBB
Газпром 18-2	8,15	11.04.2018	-	177	4,90	4,94	116,65	357	-1,16	-1,15	-1,80	1100	USD	Baa1		BBB
Газпром 19	9,25	23.04.2019	-	6	5,27	5,31	123,13	374	-0,39	-0,38	-0,81	2250	USD	Baa1		BBB
Газпром 20	7,20	01.02.2020	-	106	5,68	6,10	109,45	-	+0,06	-0,09	-2,00	1250	USD			BBB+
Газпром 22	6,51	07.03.2022	-	143	5,44	7,50	108,07	345	+0,15	-0,22	-2,88	1300	USD	Baa1		BBB
Газпром 34	8,63	28.04.2034	28.04.2014	11	6,42	11,05	125,75	388	-	-	-2,66	1200	USD	Baa1		BBB
Газпром 37	7,29	16.08.2037	-	121	6,34	12,45	111,88	372	-	-0,08	-2,88	1250	USD	Baa1		BBB
Казаньоргсинтез	10,00	19.03.2015	-	155	8,66	2,59	103,38	799	+1,27	+0,73	+0,48	200	USD			NR
Лукойл 14	6,38	05.11.2014	-	18	3,03	2,34	108,16	240	-	-	-1,01	900	USD	Baa2		BBB-
Лукойл 15	2,63	16.06.2015	-	60	0,34	3,04	107,20	-	+0,10	-0,45	-3,84	1500	USD	Baa2		BBB-
Лукойл 17	6,36	07.06.2017	-	51	4,41	4,41	108,88	325	-	-1,34	-2,30	500	USD	Baa2		BBB-
Лукойл 19	7,25	05.11.2019	-	18	5,22	5,88	112,50	358	-	+2,18	+0,27	600	USD	Baa2		BBB-
Лукойл 20	6,13	09.11.2020	-	22	5,34	6,67	105,29	352	-0,19	-0,44	-2,48	1000	USD	Baa2		BBB-
Лукойл 22	6,66	07.06.2022	-	51	5,37	7,51	109,95	335	-	-0,27	-1,75	500	USD	Baa2		BBB-
НК Альянс 14	7,25	16.07.2014	-	90	10,13	2,09	94,27	951	-0,05	-1,91	-11,48	265	USD		B	
НК Альянс 15	9,88	11.03.2015	-	147	8,17	2,58	104,31	750	-1,14	-1,13	-3,29	350	USD		B	B+
Новатэк 16	5,33	03.02.2016	-	108	3,76	3,46	105,50	289	-	-	-	600	USD			BBB-
Новатэк 21	6,60	03.02.2021	-	108	5,20	6,83	109,80	335	-0,22	-0,34	-2,05	650	USD			
ТНК-ВР 13	7,50	13.03.2013	-	149	3,05	0,89	103,94	256	-	-	-1,60	600	USD	Baa2		BBB-
ТНК-ВР 15	6,25	02.02.2015	-	107	3,36	2,58	107,63	270	-0,06	-0,21	-0,39	500	USD	Baa2		BBB-
ТНК-ВР 16	7,50	18.07.2016	-	92	4,13	3,70	113,00	318	-1,55	-1,53	-0,56	1000	USD	Baa2		BBB-
ТНК-ВР 17	6,63	20.03.2017	-	156	4,36	4,30	109,95	325	-	-0,95	-2,27	800	USD	Baa2		BBB-
ТНК-ВР 18	7,88	13.03.2018	-	149	4,79	4,89	115,68	348	-0,28	-0,81	-1,78	1100	USD	Baa2		BBB-
ТНК-ВР 20	7,25	02.02.2020	-	107	5,00	6,14	114,38	331	-0,33	+0,33	-1,34	500	USD	Baa2		BBB-
Транснефть 12	6,10	27.06.2012	-	71	1,35	0,19	100,92	96	-0,04	-0,12	-0,38	500	USD	Baa1		BBB
Транснефть 12-2	5,38	27.06.2012	-	71	1,43	0,19	100,75	79	-0,03	-0,09	-0,28	700	EUR	Baa1		BBB
Транснефть 13	7,70	07.08.2013	-	112	2,00	1,25	107,30	148	-0,14	-0,19	-0,50	600	USD	Baa1		BBB
Транснефть 14	5,67	05.03.2014	-	141	2,39	1,80	106,01	183	-0,05	-0,10	-0,66	1300	USD	Baa1		BBB
Транснефть 18	8,70	07.08.2018	-	112	4,54	5,06	122,56	315	-0,07	-0,26	-0,49	1050	USD	Baa1		BBB

# ИНВЕСТИЦИОННАЯ КОМПАНИЯ «ИК РУСС-ИНВЕСТ»

Ежедневный обзор долговых рынков

## Итоги торгов еврооблигациями финансового сектора

Выпуск	Купон	Погашение	Оферта	Дн. до след. куп.	Доходность	Дюрация	Цена посл. сделки	Z-спрэд	Изм. цены	Изм. цены за 5 дн.	Изм. цены за месяц	Объем выпуска, млн у.е	Валюта (у.е.)	Moody's	Fitch	S&P
АкБарс 12	10,25	03.12.2012	-	47	4,26	0,60	103,66	379	-0,13	-0,13	-0,34	280	USD	B1		
Альфа Банк 12	8,20	25.06.2012	-	69	1,54	0,19	101,25	116	+0,08	+0,02	-0,28	500	USD			BB
Альфа Банк 15	8,63	09.12.2015	-					-	-	-	-	225	USD	Ba1		B+
Альфа Банк 17	6,30	22.02.2017	-	127	7,61	4,19	94,75	652	-	-	-2,37	300	USD	Ba1		B+
Альфа Банк 17-2	7,88	25.09.2017	-	161	7,36	4,52	102,25	615	-0,24	-0,24	-1,32	1000	USD	Ba1		BB
Альфа Банк 13	9,25	24.06.2013	-	68	3,81	1,12	106,24	330	-	-	+1,17	400	USD	Ba1		BB
Альфа Банк 15	8,00	18.03.2015	-	154	5,92	2,65	105,50	524	-	-	-0,36	600	USD	Ba1		BB
Альфа Банк 21	7,75	28.04.2021	-	11	8,17	6,38	97,36	633	-0,31	-0,43	-2,59	1000	USD	Ba1		BB
Банк Москвы 13 (USD)	7,34	13.05.2013	-	26	3,78	1,02	103,69	328	-0,00	-0,04	-0,14	500	USD	Ba2		
Банк Москвы 13 (SGD)	4,25	01.02.2013	-	106	4,05		100,15	-	-	+0,01	+0,18	150	SGD			
Банк Москвы 13 (CHF)	4,50	10.09.2013	-	146	3,39	1,35	101,48	328	-0,04	-0,18	+0,39	350	CHF			
Банк Москвы 15	5,97	25.11.2015	-	38	6,15	3,22	99,42	533	+0,05	+0,02	-0,56	300	USD	Ba2		
Банк Москвы 15-2	6,70	11.03.2015	-	147	5,21	2,67	103,95	454	-0,15	-0,13	-0,66	750	USD			
Банк Москвы 17	6,81	10.05.2017	-	23	41,72	0,06	97,75	4550	-0,04	-0,33	-0,25	400	USD	Ba2		
Банк РусСтандарт 15	7,73	16.12.2015	-	60	8,54	3,17	97,48	771	-0,14	+0,22	+0,54	200	USD			B-
Банк РусСтандарт 16	7,56	01.12.2016	-	45	8,67	3,86	95,85	763	-	-	+5,84	200	USD			B-
Банк СПб	10,50	25.07.2017	-	99				-	-	-	-	100	USD	Ba3		
Бизнес Альянс 13	8,88	25.04.2012	-	8			#N/A/N/A	-	-	-	-	8323	RUB			
ВТБ 12	6,61	31.10.2012	-	13	1,95	0,52	102,47	149	-0,14	-0,16	-0,65	1200	USD	Baa1		BBB
ВТБ 14	3,40	06.06.2014	-	50	3,66	2,05	99,47	-	+0,00	+0,05	-0,21	300	SGD	Baa1		BBB
ВТБ 15	5,01	29.09.2015	-	165	5,47	3,20	98,57	468	+0,25	+0,13	-0,75	400	USD			
ВТБ 15-2	6,47	04.03.2015	-	140	4,77	2,66	104,50	410	-0,16	-0,40	-2,36	1250	USD	Baa1		BBB
ВТБ 15, CHF	5,00	17.11.2015	-	214	3,50	3,31	104,95	-	-0,10	-0,04	+0,17	300	CHF	Baa1		BBB
ВТБ 16	4,25	15.02.2016	-	304	3,19	3,60	103,77	191	-0,16	-0,16	+0,17	500	EUR	Baa1		BBB
ВТБ 18	6,88	29.05.2018	28.05.2013	41	5,80	5,00	105,47	443	-0,03	-0,03	-1,09	2000	USD	Baa1		BBB
ВТБ 18-2	6,32	22.02.2018	-	127	6,11	4,94	100,99	479	-0,06	-0,11	-1,99	750	USD	Baa1		BBB
ВТБ 20	6,55	13.10.2020	-	179	6,63	6,63	99,46	484	-0,01	-0,19	-1,61	1000	USD	Baa1		BBB
ВТБ 35	6,25	30.06.2035	30.06.2015	74	5,92	12,53	104,07	330	-0,14	-0,20	-1,78	1000	USD	Baa1		BBB
ВЭБ 16	3,75	17.02.2016	-	306	3,75	3,62	100,00	348	-0,01	-0,04	+0,28	500	CHF			BBB
ВЭБ 17	5,45	22.11.2017	-	35	4,80	4,81	103,18	352	-0,05	-0,16	-1,01	600	USD			BBB
ВЭБ 17-2	5,38	13.02.2017	-	118	4,65	4,28	103,09	356	-0,05	-0,25	-0,73	750	USD			BBB
ВЭБ 20	6,90	09.07.2020	-	83	5,75	6,38	107,45	399	-0,16	-0,21	-2,91	1600	USD			BBB
ВЭБ 25	6,80	22.11.2025	-	35	6,43	8,93	103,32	413	-0,22	-0,17	-4,31	1000	USD			BBB
ВЭБ Лизинг 16	5,13	27.05.2016	-	40	5,01	3,69	100,42	408	-0,05	-0,13	-1,00	400	USD			BBB
Газпромбанк 13	7,93	28.06.2013	-	74	3,30	1,14	105,39	279	-0,03	-0,02	-0,41	500	USD			BB+
Газпромбанк 13-2	4,38	09.12.2013	-	236	2,86	1,60	102,38	-	-0,03	-0,06	-0,00	420	CHF			BB+
Газпромбанк 14	6,25	15.12.2014	-	59	4,56	2,45	104,18	392	+0,02	+0,05	-0,89	1000	USD			BB+
Газпромбанк 15	6,50	23.09.2015	-	159	4,63	3,13	105,88	385	+0,02	+0,08	-1,21	1000	USD			BB+
Газпромбанк 16	7,35	08.05.2016	-	21	5,56	3,44	106,35	464	+0,03	+0,03	+0,60	1200	USD	Baa3		
МКБ 14	8,25	05.08.2014	-	110	8,81	2,11	98,84	821	-0,07	+0,25	-0,13	200	USD			
МБРР 16	7,93	10.03.2016	-	146	10,90	3,37	90,76	-	+0,23	+0,35	+2,74	60	USD	B1		
Номос Банк 12	9,25	17.12.2012	-	61	2,57	0,65	104,38	209	+0,06	-0,06	-0,20	200	USD	Ba3		
Номос Банк 13	6,50	21.10.2013	-	4	4,79	1,42	102,46	426	-0,04	-0,20	+0,01	400	USD	Ba3		
Номос Банк 15	8,75	21.10.2015	-	4	7,25	2,99	104,59	646	-0,10	-0,10	+0,95	350	USD	Ba3		
Номос Банк 16	9,75	20.10.2016	-				100,16	-	-	-	-	125	USD	Ba3		
Промсвязьбанк 12	9,63	23.05.2012	-	36	4,43	0,10	100,50	421	-	-0,46	-0,75	200	USD	Ba2		NR
Промсвязьбанк 13	10,75	15.07.2013	-	89	5,29	1,17	106,48	477	+0,26	-1,13	-1,12	150	USD	Ba2		NR
Промсвязьбанк 14	6,20	25.04.2014	-	8	7,68	1,87	97,28	711	-	-1,77	-1,61	500	USD	Ba2		
Промсвязьбанк 15	12,75	27.05.2015	-	40	8,74	2,58	110,69	804	-0,69	-2,18	-2,60	200	USD	Ba2		NR
Промсвязьбанк 16	11,25	08.07.2016	-	82	9,20	3,41	107,03	827	-2,54	-2,48	+0,82	200	USD	Ba2		
Промсвязьбанк 18	12,50	31.01.2018	-	105	6,50	0,76	104,50	556	+0,52	-0,13	-0,71	100	USD	Ba2		NR
Ренессанс 13	13,00	01.04.2013	-	167	10,17	0,93	102,50	968	-	-	+0,49	250	USD			B
Ренессанс 16	11,00	21.04.2016	22.04.2014	4	15,06	1,75	93,16	1450	+0,66	+0,97	+0,76	325	USD	B1		B+
РСХБ 12	6,26	30.04.2012	-	13	1,35	0,04	100,17	-	-0,06	-0,09	-	150	CHF			
РСХБ 13	7,18	16.05.2013	-	29	2,75	1,03	104,68	224	-0,06	-0,09	-0,61	700	USD			
РСХБ 13 (RUR)	7,50	25.03.2013	-	161	7,04	0,89	100,51	19	+0,01	+0,03	-0,13	30000	RUB			
РСХБ 14	7,13	14.01.2014	-	88	3,34	1,64	106,34	280	+0,02	-0,03	-0,29	750	USD			
РСХБ 14-2	9,00	11.06.2014	-	55	3,62	1,96	111,02	304	+0,03	-0,02	-0,73	1000	USD			
РСХБ 16	6,97	21.09.2016	-				99,96	-	-	-	-	500	USD			
РСХБ 16-2	8,70	17.03.2016	-	153	8,12	3,26	102,44	97	-0,06	-0,12	+0,46	32000	RUB			
РСХБ 17 (RUB)	8,63	17.02.2017	-	122	8,53	4,00	100,35	143	-0,10	-0,17	-0,28	10000	RUB			
РСХБ 17	6,30	15.05.2017	-	28	5,07	4,34	105,42	393	-0,03	-0,09	-2,46	1250	USD			
РСХБ 18	7,75	29.05.2018	-	42	5,23	4,94	113,05	387	-0,07	-0,12	-2,61	1000	USD			
РСХБ 21	6,00	03.06.2021	-	47	6,74	3,63	97,38	580	-	-0,76	-3,52	800	USD			
Сбербанк 13	6,48	15.05.2013	-	28	1,75	1,03	105,03	125	-0,20	-0,25	-0,44	500	USD			
Сбербанк 13-2	6,47	02.07.2013	-	76	1,98	1,16	105,33	146	-0,15	-0,15	-0,45	500	USD			
Сбербанк 14	3,50	12.11.2014	-	209	2,31	2,47	102,93	-	-0,04	+0,08	+0,99	400	CHF			
Сбербанк 15	5,50	07.07.2015	-	81	3,64	2,96	105,60	290	-0,02	-0,06	-0,89	1500	USD			
Сбербанк 15 (CHF)	3,10	14.09.2015	-	150	2,69	3,28	101,33	247	+0,04	+0,28	+1,11	410	CHF			
Сбербанк 17	5,40	24.03.2017	-	160	4,77	4,39	102,76	365	-0,19	-0,29	-1,45	1250	USD			
Сбербанк 17-2	4,95	07.02.2017	-	112	4,79	4,30	100,68	369	-	-1,23	-0,62	1000	USD			
Сбербанк 21	5,72	16.06.2021	-	60	5,70	7,13	100,11	379	-0,20	-0,27	-1,23	1000	USD			
Сбербанк 22	6,13	07.02.2022	-	112	5,86	7,46	101,97	387	-0,17	-0,20	-2,13	750	USD			
ТКС 14	11,50	21.04.2014	-	4	11,86	1,75	99,36	1130	+0,07	+0,77	+1,57	175	USD			
Транскапиталбанк	10,51	18.07.2017	-	154	9,93		93,20	-	-	-0,05	-1,82	100	USD	B1		
ХФ Банк 14	7,00	18.03.2014	-	154	5,37	1,82	102,92	481	+0,05	-0,08	-0,18	500	USD	Ba3		NR

## Итоги торгов еврооблигациями нефинансового сектора

Выпуск	Купон	Погашение	Оферта	Дн. до след. куп.	Доходность	Дюрация	Цена посл. сделки	Z-спрад	Изм. цены	Изм. цены за 5 дн.	Изм. цены за месяц	Объем выпуска, млн у.е.	Валюта (у.е.)	Moody's	Fitch	S&P
Алроса 14	8,88	17.11.2014	-	30	4,52	2,30	110,51	389	-0,05	-0,13	-0,62	500	USD	Ba3		BB-
Алроса 20	7,75	03.11.2020	-	16	6,76	6,27	106,36	497	-0,02	-0,17	-1,69	1000	USD	Ba3		BB-
Вымпелком 13	8,38	30.04.2013	-	13	3,78	0,98	104,63	328	-	+1,33	-0,84	1000	USD			BB
Вымпелком 14	4,47	29.06.2014	-	73	4,77	0,20	99,37	431	-0,01	-0,05	+0,05	200	USD	Ba3		
Вымпелком 16	8,25	23.05.2016	-	36	6,22	3,48	107,25	530	-	-	-2,33	600	USD			BB
Вымпелком 16-2	6,49	02.02.2016	-	107	5,67	3,39	102,75	482	-0,13	-0,34	-0,71	500	USD			BB
Вымпелком 17	6,25	01.03.2017	-	137	6,37	4,24	99,50	528	-	-0,95	+0,50	500	USD	Ba3		
Вымпелком 18	9,13	30.04.2018	-	13	7,41	4,65	108,20	609	-	-0,53	-1,92	1000	USD			BB
Вымпелком 21	7,75	02.02.2021	-	107	8,10	6,40	97,83	629	-0,06	-0,70	-2,67	1000	USD			BB
Вымпелком 22	7,50	01.03.2022	-	137	8,12	7,01	95,89	617	-1,71	-0,48	-2,67	1500	USD	Ba3		BB
Евраз 13	8,88	24.04.2013	-	7	3,76	0,96	105,06	326	-	-	-0,18	1300	USD	Ba3		B+
Евраз 14	7,25	13.07.2014	-	-	-	-	150,20	-	-	-	-	650	USD	Ba3		NR
Евраз 15	8,25	10.11.2015	-	23	6,15	3,07	106,63	535	-	+0,26	-0,59	750	USD	Ba3		B+
Евраз 18	9,50	24.04.2018	-	7	7,71	4,59	108,50	639	-	-0,69	-1,40	700	USD	Ba3		B+
Евраз 18-2	6,75	27.04.2018	-	10	7,70	4,86	95,50	635	-	-	-4,61	850	USD	Ba3		B+
Кокс 16	7,75	23.06.2016	-	67	9,29	3,55	94,72	836	-0,30	-0,57	-3,08	350	USD			B-
Металлоинвест	6,50	21.07.2016	-	95	6,87	3,73	98,63	592	-	-	-1,52	750	USD			
МТС 20	8,63	22.06.2020	-	66	6,34	6,05	114,38	463	-	-0,63	-0,33	750	USD	Ba2		BB
НКНХ 12	12,00	20.04.2012	-	3	-	0,01	100,50	-	+0,13	+0,13	-0,50	101	USD	Ba3		
НКНХ 15	8,50	22.12.2015	-	66	4,02	0,08	100,33	381	+0,67	-0,00	-0,17	200	USD	Ba3		
Новороссийский торг порт	7,00	17.05.2012	-	30	3,88	0,08	100,25	366	+0,00	-0,16	-0,43	300	USD			BB-
Распадская	7,50	22.05.2012	-	35	4,85	0,10	100,24	464	+0,00	-0,10	-0,47	300	USD	B1		
РЖД17	5,74	03.04.2017	-	169	4,34	4,40	106,19	322	-0,05	-0,13	-0,79	1500	USD			BBB
РЖД19	8,30	02.04.2019	-	168	8,52	5,19	99,74	104	-	-	-	25000	RUB			BBB
РЖД22	5,70	05.04.2022	-	171	5,63	7,73	100,52	361	-	-	-	1000	USD			
РЖД31	7,49	25.03.2031	-	161	7,19	10,50	103,07	446	-0,07	-0,09	+0,34	650	GBP			BBB
Русгидро	7,88	28.10.2015	-	11	8,43	2,92	98,84	131	-0,06	-0,11	+0,16	20000	RUB			BB+
Северсталь 13	9,75	29.07.2013	-	103	3,59	1,22	107,65	308	+0,05	+0,07	+0,20	1250	USD	Ba2		BB
Северсталь 14	9,25	19.04.2014	-	2	4,56	1,81	108,90	399	-0,01	-0,13	-0,39	375	USD	Ba2		BB
Северсталь 16	6,25	26.07.2016	-	100	6,28	3,77	99,88	532	-	-	-1,25	500	USD			BB
Северсталь 17	6,70	25.10.2017	-	8	6,68	4,56	100,09	544	-	-1,87	-2,89	1000	USD	Ba2		BB
Синек	7,70	03.08.2015	03.08.2012	108	5,37	2,94	106,94	462	+0,14	+1,14	+1,56	250	USD	Ba1		
Совкомфлот	5,38	27.10.2017	-	10	6,43	4,71	95,14	518	+0,01	-0,40	-1,59	800	USD			
ТМК 15	5,25	11.02.2015	11.02.2013	24	5,93	0,80	99,46	499	+0,04	-0,15	-1,39	413	USD			B+
ТМК 18	7,75	27.01.2018	-	101	8,16	4,68	98,13	688	-	-	-0,38	500	USD	B1		B+

## Календарь событий на 12 апреля

- ❖ Минфин США выпустит 30-летние облигации на 13 млрд дол.
- ❖ ФРС выкупит в рамках программы TWIST ноты на 4,25-5 млрд дол.
- ❖ Италия выпустит 3-летние облигации
- ❖ Италия выпустит 8-летние облигации
- ❖ Италия выпустит 11-летние облигации
  
- ❖ Выплата купона Куйбышевазот-инвест - 4
- ❖ Выплата купона МДМ Банк - 8
- ❖ Выплата купона Моссельпром Финанс - 02
- ❖ Выплата купона Первобанк - БО-2
- ❖ Выплата купона СКБ-банк - БО-05
- ❖ Выплата купона Стройтрансгаз - 03
- ❖ Выплата купона Якутия - 35001
- ❖ Оферта РЖД - 14
- ❖ Размещение Банк Зенит - БО-7
- ❖ Размещение МЕТКОМБАНК (Урал) - 01



Заявление об ограничении ответственности, Настоящие обзоры подготовлены в информационных целях, Они ни в коем случае не являются и не должны рассматриваться как предложение купить или продать соответствующие ценные бумаги, Информация, содержащаяся в данных обзорах, получена из вызывающих доверия открытых источников, Несмотря на то, что при подготовке обзоров были предприняты необходимые меры для получения достоверной информации, ИК РУСС-ИНВЕСТ не исключает возможность включения в обзор ошибочной информации, предоставленной соответствующими источниками, и не несет за это ответственности, ИК РУСС-ИНВЕСТ, его работники и клиенты могут быть заинтересованы в покупке или продаже ценных бумаг, упомянутых в обзорах.

## ИНВЕСТИЦИОННАЯ КОМПАНИЯ ИК РУСС-ИНВЕСТ

<http://www.russ-invest.com>

### Москва

Тел: +7(495) 363-93-80  
Факс: +7(495) 363-93-90  
E-mail: [mail@russ-invest.com](mailto:mail@russ-invest.com)  
Адрес: Москва, 119019, 5-3/12  
Нащокинский переулок

### Санкт-Петербург

Тел: +7(812) 337-55-37  
Факс: +7(812) 337-55-37  
E-mail: [spb@russ-invest.com](mailto:spb@russ-invest.com)  
Адрес: 190002, СПб, Набережная р.  
Фонтанки, 52

### Самара

Тел: +7(846) 262-75-52  
Факс: +7(846) 262-75-52  
E-mail: [sam@russ-invest.com](mailto:sam@russ-invest.com)  
Адрес: 443067, Самара, ул. Гагарина,  
Дом 95

© 2007 | ОАО «ИК РУСС-ИНВЕСТ»  
Лицензия ФСФР №077-08757-000100 и №077-08755-001000  
Лицензия ФСФР №177-06310-100000 и №177-06312-010000  
Лицензия ФСФР №906