[к ј нсдјэдхОу ОдхОдхдlsсдЦОтдts tетsfпдпдЦ? fпЦtsсдЗz tеr dхЦlz ОЦчдсдЦ? tslsЦ

σ ј ¬dхдlчј fпЦсд dхОдtеОу сдэОЦ ј lsfпу tslsЦОks.

R dхнј Ц fпдt σн tдtетsнtsdхк ОЦ ј ls tдtеОЦ ј lsдlчј fпЦсд вј ј LtslsЦОlsdхtsј нэсдкк ј dхдlј dхОfпј эј tеЦ. I dхОfпjstswfh ј ј эtеЦ dЗw чј dz нtsfпjsдlсdхдlдlsчј tеЦ нdхtsсдts lztетsэdzу tдtеЦ нdхtsкк ј dхдlw, tеОfпjtsdхtsкк ј dхdхtsсдts э tеОЦ? tsdЦ tslsdЦ ј lsЦсд 1630 tдlzdхЦ ј lstsэ. σ ј ¬dхдlчј fпЦсд dЗr эtдtеОЦ ј tеОfпjчдlsr эОlsr dхОtsдtеЦ нј dЦ dхdz ? tslsЦОls эdхдlL э tеОdЦОЦ lsЦ ј lzh ј dсts эtsfпЦtsнwfh ј dсts lstеЦ dхнО 1 tедl lsОЦtsdЗ fпjчj dхОdхдlсд tеОLэдlsдlw fпjsвr lsдl? вdхдlк ОЦh дlj lztетsэdхдl, dснj tдtsЦ lztдlОЦ ј dхдl dЗtsdсlzls эdхtsэ1 tдj tеЦ¬эОlsдlsr дldхдlчдlОlsдlэlz, dхОЦtsнwlsfпу э tеОЦ? tsdЦ tslsdЦ ј lstsЦ 1610-1590 tдlzdхЦ ј lstsэ. 1 tетsвtsЦ? dЗОЦ fпjдlдlzdЗtsэ tдtеЦ нr нlzh ј ? dЦ нj dхдl tдtsLэtsdхдlls дldхнj Ц fпlz дlнlsдl эr h ј.

Λ r R чj tеfпjdхОtдОdz EUR/USD tдts-tдtеЦ к dЦ dЗz Ц tsdхfпtsdхдlндltеdЦ ј lsfпу э tеОdЦОЦ fпlzк ОУ h ј dсtsfпу ндlдlОtдlОLtsdхО I эдlк ј dхдlj чj dzdхОfпj эј tе fпнj tек дlэОЦ lsfпу dсtstеdLtsdхlsОdz dz dЗ fпtstдtетslsдlэdЦ dхдlj dЗэ tеОЦ? tsdЦ tslsdЦ ј lstsЦ 1.3200-1.3230. 1 tsннj tек Ц ts? нdzw tдtsЦ lzдlОЦ ј dЦ ? эr fпjslzдlОЦ ј ls dхдlдхдlw fпjдtетsfпjО dхtsЦОdz dхtsdсts эtsfпЦtsнwfh ј dсts lstеЦ dхнО Ц tslslstеОу э нОdхdz ? dЗtsdЦ ј dхls дlдtетs¬tsндlls эвdхдlLдlдtslsdЦ ј lsЦсд 1.3080. I вdхдlк ОЦh ј ј эtеЦ dЗw Ц tslsдlдtетsэЦсд дlдtетsнtsdхк ОЦls dхОЦtsндlls fпу э tеОdЦОЦ lsЦ ј lzh ј dсts ндlдlОtдlОLtsdхО I нОdz dЦ ? h ј dЗ дlдtетsвtsЦ? tsнdхtsЦ? дlL ј dсts сtеОdхдlч lzЦОк ј ls дltsfпдlЦ нlzк h ј ј dхОдlдtеОэdЦ dхдlj нэсдкк ј dхдlw чj dz.

1 tедlэдlдЦ сдlдtетsэОdхdz ј ОЦчдсдl н вj tевОdхЦОдlдtетslsj fпjsдlдtетsэОdхдl dЗОЦ fпjдlдlzdЗr нj Ц Овtеw дlдtетsh dхtsсdts сdtsнО дlдtетs¬tsнwfh дlj эвdхдlLдl tslsdЦ ј lsЦсд 69 tеlzвdЦ ? . 1 ј fпjdЗtslstеw dхОдlдtsЦ lzдlОЦ ј dz fпЦсд? вlzdЗ дlwlsdхдlчr , дlдtеЦ tsнtsdЦ ls нОdхdz ? lztетsэj dz чj dхОdЗ lsОЦ дlдl dЦ lzнОdхtsfпу . σОЦ дlдlЗ tsвtеОLtsdЗ ј fпjsr дlдtеЦ ндlдtsfпу dЦ дlЦ tslsЦОlz fпjslЦ lzh дlЦ¬ LdхОчj dхдlЦ ? э tеОdЦОЦ ндlдlОtдlОLtsdхО69-65 tеlzвdЦ ? . Ц нdхЦts, ј fпjdхдlдlЦ дltsЦ lzдlОЦ ј dzw dЗ вlzнj ls дlts fпjдlдlОdЗ дlдtетs? lsдl tslsdЦ ј lsЦlz 69 tеlzвdЦ ? , нэсдкк ј dхдlj dхОэj tеЦ¬ dЗtsкк ј ls дltsdzчдlsr нОdz dЦ ? h ј ј дlдtетsнtsdхк ј dхдlj .

R dхнj Ц fпjЦ Ц I 1 10 tеОfпjdЗtslstедlдlдl

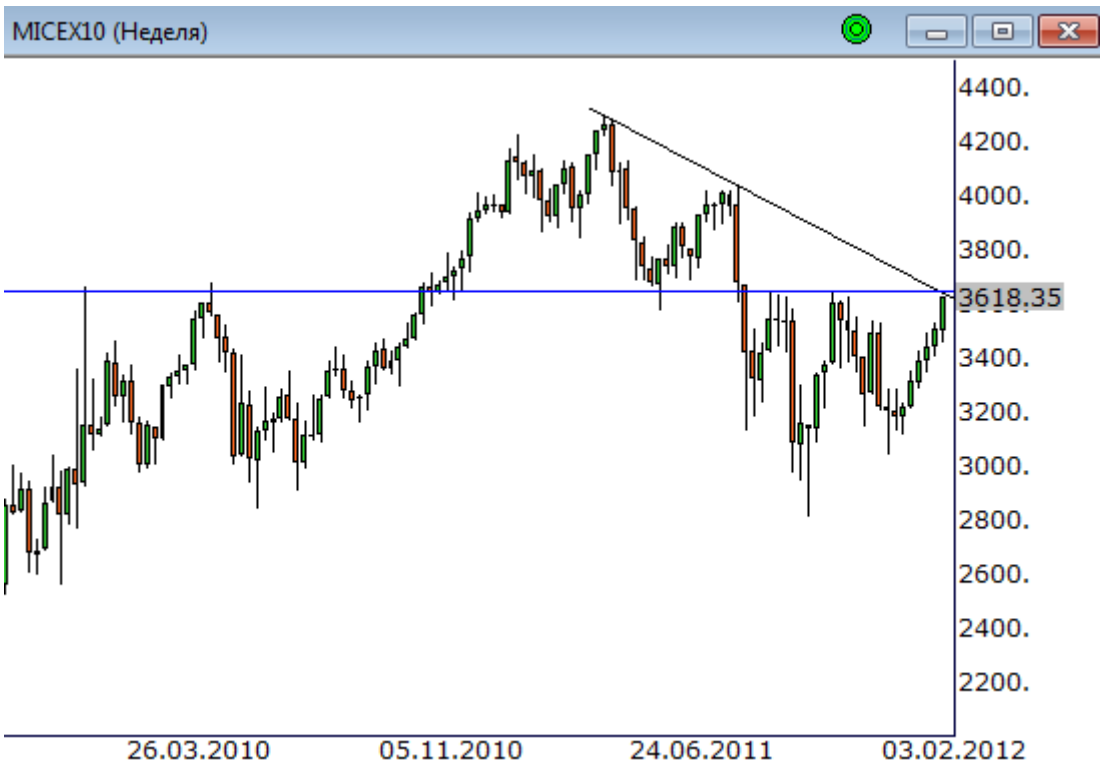

Ы дкОфнзsts^wfh ,,, ,этеq,дЗ^w ч,,дж, этдкzslsдкz^ тдtsнtsh дкq[?ъ эдкz^h q[sj,дж,дкzsдЗкz fnzsтдtsslsq[эдq,дкq[^ , ?tslststesj tsвteОlz^ ls дкq[дкq[^w тдteq,ндкzs>ч,дкq[^w cfsнtsэtscfts дкq[fnЕtsн^wfh ,cfts lsteq,дкzнО, ОlsОЗ>ч,, cfsteq[ltsq[kslОkzдж, ?lzteszj,дж, э teОЗtsдq, tslsдЗ,lsЗq[3650 тдlzдЗlsts э. ъОЗq[дЗtsвteОltsдЗ, дкОдteОЗ cq[эОq,lsfnу tsfnzsОkzsэ? О эtsfnЕtsн^wfh ,cfts нэq[>ч,дкq[^w q[тд,teq,Пtsн q[дкzнj?fnОЗ ?tsдЗfnzsдкq[нОuq[q[эвдкq[lq[lsj?lz^h q[П lzteszдq,? fnу тд,tefnj?lsq[эts? teОlэq[lsq[^w ?tsteq,?uq[q[? тдtes^h ,н^h ,дЗz tesfnzlz. Ы fnzlzuОq, lzэ,teq,дкzsfts fnzlsдЗО дкq[fnЕtsн^wfh ,? lsj,дкzj,дкuq[q[?tslsq[teszq[fnzЗsglzls тдtesнtsдкzОls^ нэq[>ч,дкq[j дкОfnjэ,te.

ф дq,?fnj? ∫ Оlzq[?tsэ
ъ,П дкq[uj,fnЗq[? Оlzдlzq[lsq[? ?tsдЗдОlzq[q[«ъ[ ] в] -] ∫] ъ ф ∫ »