

## Комментарий

В пятницу на рублевом долговом рынке наблюдалась нисходящая динамика на повышенных оборотах. В корпоративном и муниципальном секторе объем торгов составил 20 млрд руб., среднее снижение составило 0,06%. В аутсайдерах сегмента были выпуски с дюрацией от 1 до 3 лет, потерявшие 0,32%, более длинные бумаги снизились незначительно на 0,09%. Спросом у инвесторов пользовались короткие эмиссии, прибавившие четверть процента.

В корпоративном сегменте лидером роста стал нефтегазовый сектор (+0,43%), объемы на треть превысили средние за последний месяц. В аутсайдерах – розница и финансы (-0,28% и -0,2% соответственно). Объемы торгов последними составили более половины от общих в сегменте.

В секторе ОФЗ, напротив, сложилась умеренная восходящая динамика. Средний рост составил 0,4%, драйвером роста стал дальний участок кривой, где выпуски прибавили 0,6%. Объемы торгов находились на уровне средних, 2/3 оборота составили сделки по выпускам с дюрацией свыше 3 лет.

## Индикаторы рынка

	Значение закрытия	Изм. к пред. дню	Изм. за 5 дн.
Золото	1637,85	-0,82%	-1,23%
Нефть Brent	105,87	-0,03%	+4,75%
5-летний CDS	288	-1,41%	-9,61%
Бивалютная корзина	37,31	-0,00%	-0,25%
Годовая ставка NDF	6,39	-4,77%	-8,84%
Mosprime o/n	4,43	-0,04	-0,53
Депозиты в ЦБ	296,98	+31,03	+89,43
Остатки на корп. сч.	515,00	-35,57	-256,00
UST 2	0,29	+0,02	+0,06
UST 10	2,08	+0,09	+0,32
Russia 10yr	5,13	-0,03	-0,11
China 10yr	3,94	-	-
India 10yr	8,61	+0,09	+0,11
Brazil 10yr	3,87	+0,03	-0,13
Portugal 10 yr	12,38	+0,02	+0,22
Ireland 10 yr	7,55	+0,02	+0,07
Italy 10 yr	5,40	+0,02	-0,04
Greece 10 yr	22,53	+0,22	+0,81
Spain 10 yr	4,80	-0,01	-0,13

Источник: Bloomberg

Оценка: РУСС-ИНВЕСТ

## Российский долговой рынок

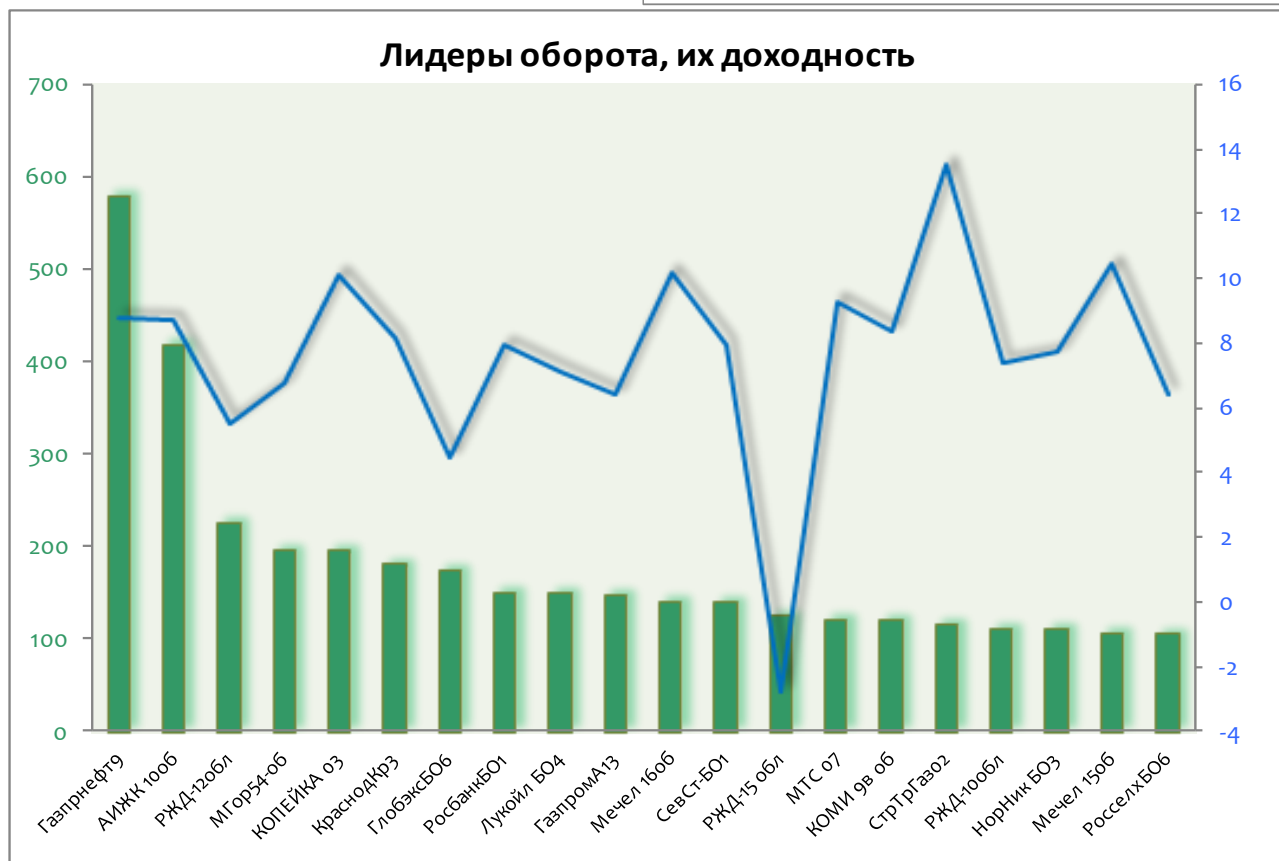
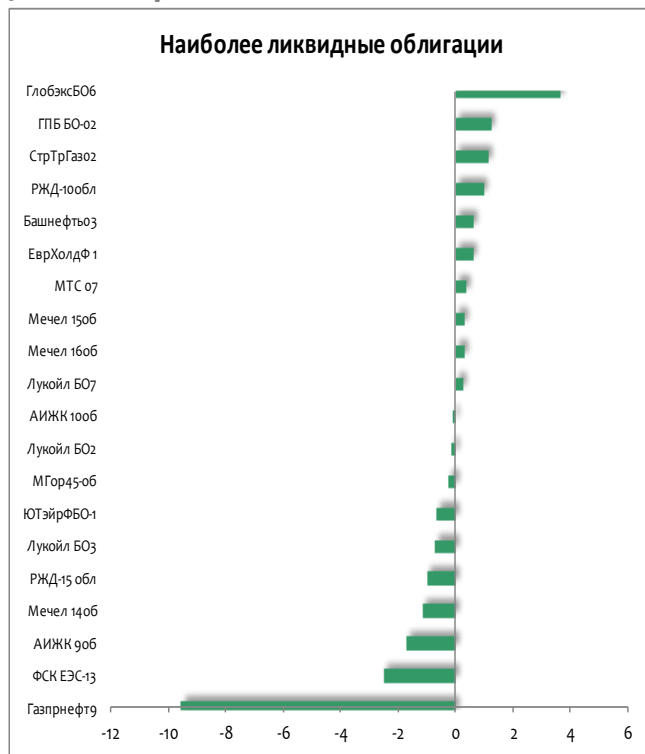

## Рынок внешнего долга

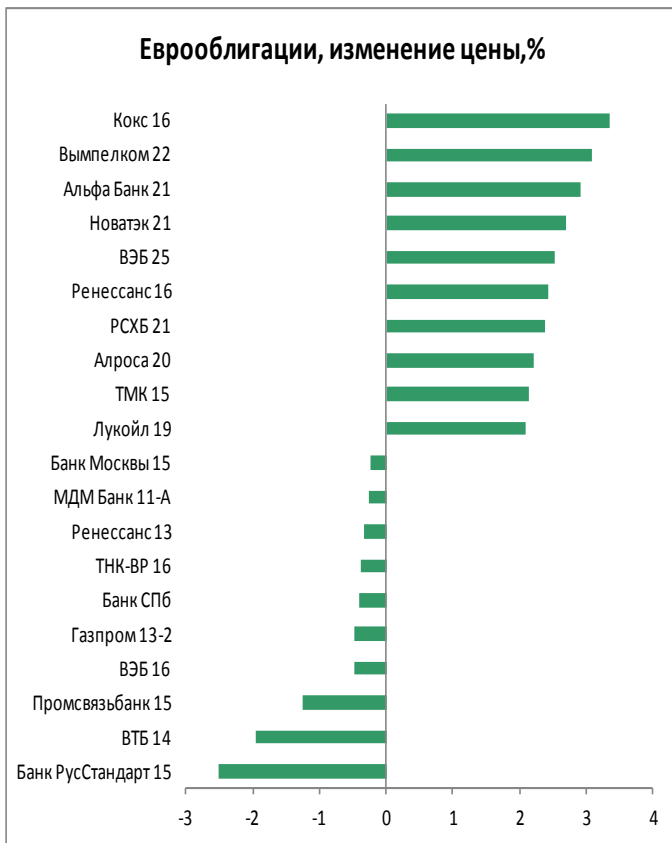
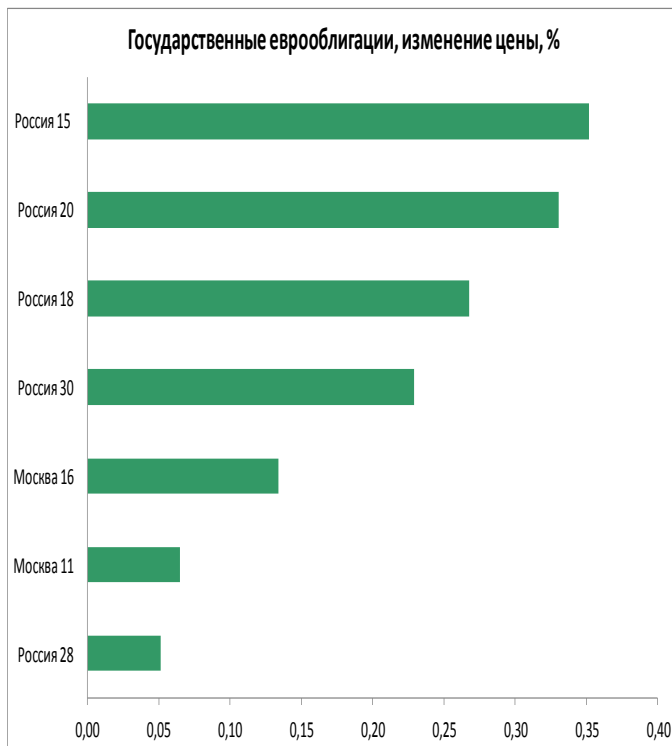

## Российский денежный рынок

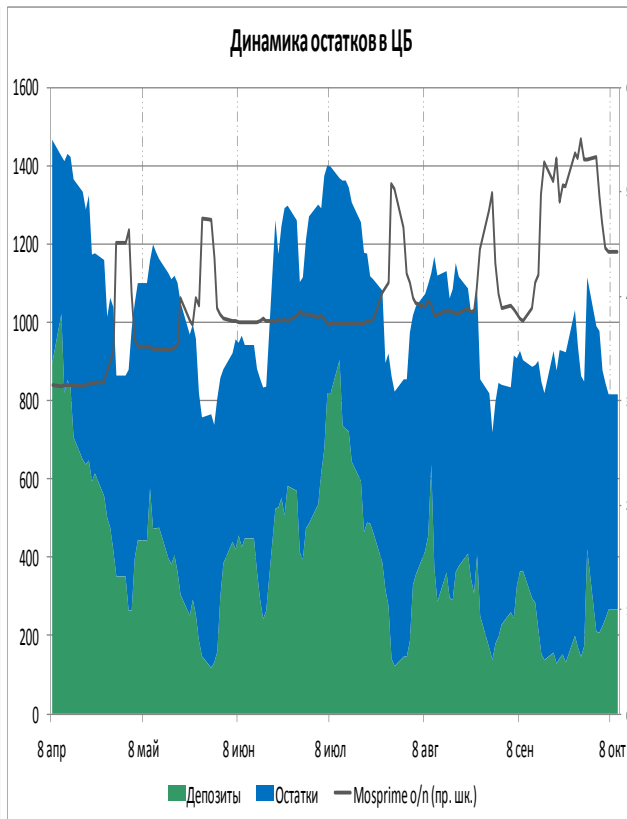
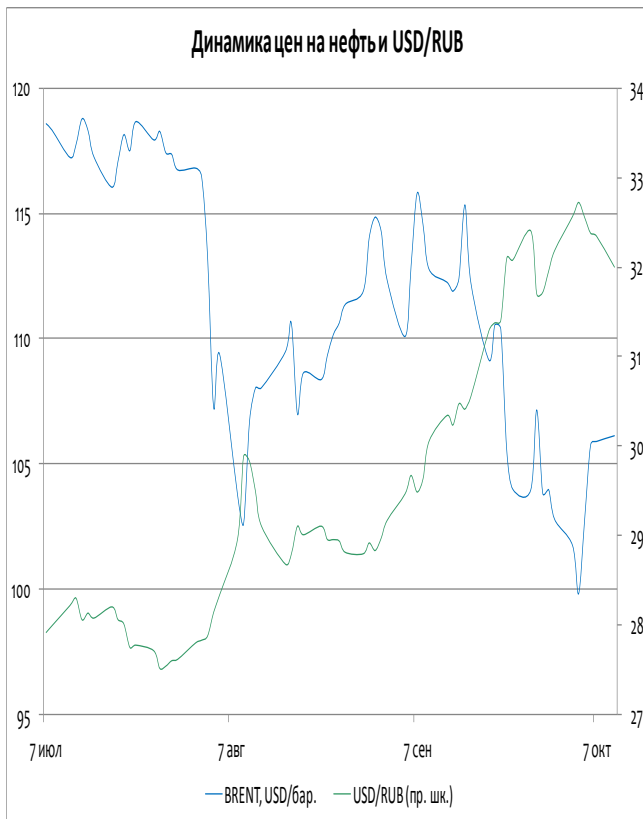
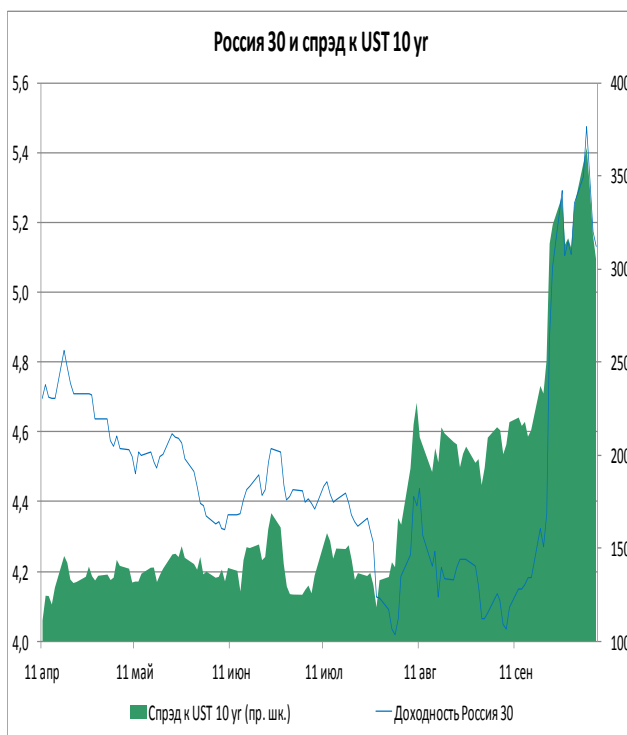

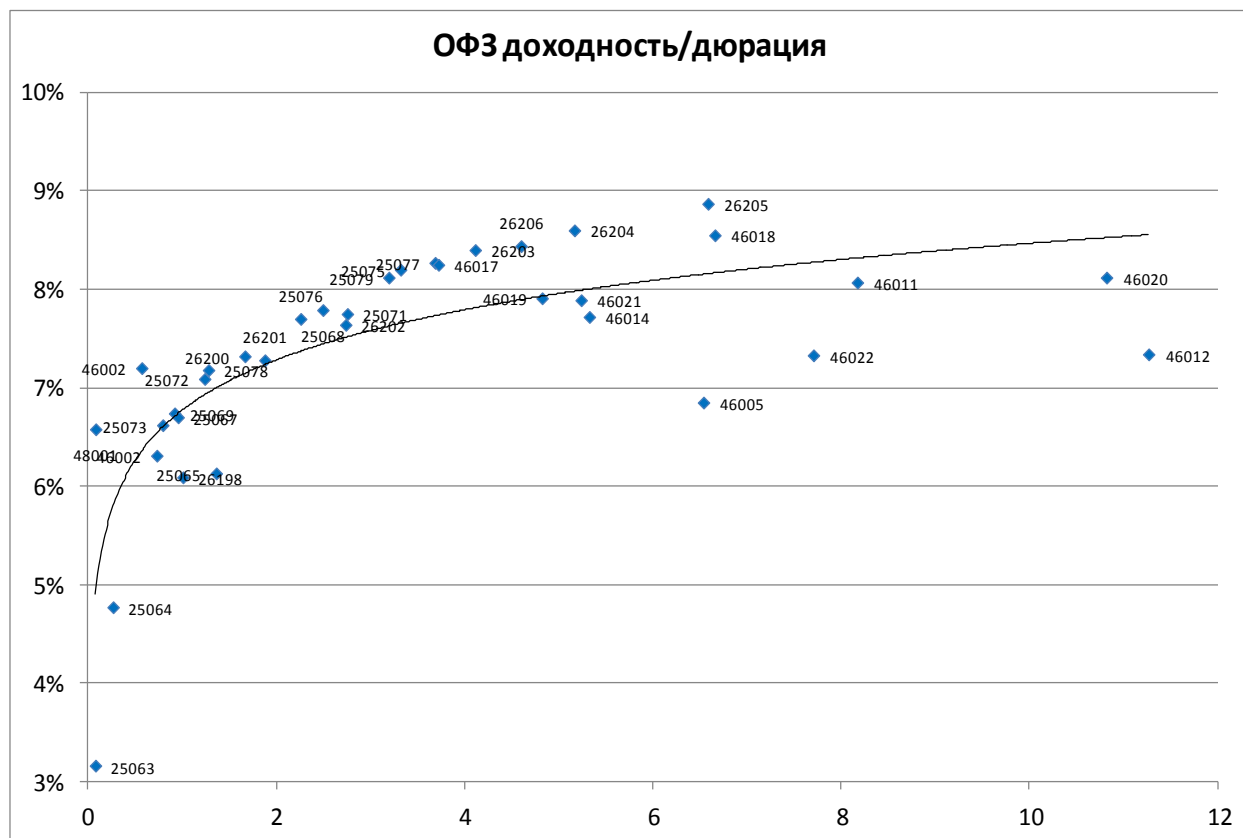

Выпуск	Купон	Погашение	Дюрация	Доходность	Посл. цена	Изм. цены	Выпуск	Купон	Погашение	Дюрация	Доходность	Посл. цена	Изм. цены
25063	6,20	09.11.11	0,08	3,16	100,25	+0,05%	25079	7,00	03.06.15	3,20	8,12	97,00	+0,26%
48001	7,00	31.10.18	0,08	6,58	100,00	-	25075	6,88	15.07.15	3,32	8,20	96,30	+0,16%
25064	11,90	18.01.12	0,27	4,77	101,95	-	25077	7,35	20.01.16	3,69	8,27	97,30	+0,92%
46002	8,00	08.08.12	0,57	7,20	100,50	-	46017	7,00	03.08.16	3,72	8,25	94,50	+3,87%
26199	6,10	11.07.12	0,73	6,31	99,95	+0,45%	26203	6,90	03.08.16	4,11	8,40	94,79	+0,57%
25073	6,85	01.08.12	0,79	6,62	100,25	-	26206	7,40	14.06.17	4,60	8,44	96,10	+0,99%
25069	10,80	19.09.12	0,92	6,74	103,75	-	46019	0,00	20.03.19	4,82	7,91	76,76	-
25067	11,30	17.10.12	0,96	6,70	104,67	+0,02%	26204	7,50	15.03.18	5,17	8,60	95,50	+0,52%
26198	6,00	02.11.12	1,01	6,09	99,90	-	46021	6,00	08.08.18	5,24	7,89	88,96	-
25072	7,15	23.01.13	1,24	7,09	100,20	+0,32%	46014	7,00	29.08.18	5,33	7,72	97,00	-
25078	6,70	06.02.13	1,28	7,18	99,55	+0,07%	46005	0,00	09.01.19	6,54	6,85	64,80	-
25065	12,00	27.03.13	1,36	6,13	108,35	-	46018	8,00	24.11.21	6,66	8,55	91,00	+0,27%
26200	6,10	17.07.13	1,67	7,32	98,30	-	26205	7,60	14.04.21	6,59	8,87	93,10	+0,11%
26201	6,55	16.10.13	1,88	7,28	99,00	-	46022	6,50	19.07.23	7,71	7,33	90,50	-
25076	7,10	13.03.14	2,26	7,70	99,00	+0,35%	46011	0,00	20.08.25	8,17	8,07	106,00	-
25068	12,00	20.08.14	2,50	7,79	111,00	+0,63%	46010	0,00	17.05.28		9,49	98,00	-
26202	11,20	17.12.14	2,74	7,64	110,60	+0,45%	46020	6,90	06.02.36	10,82	8,12	88,80	-
25071	8,10	26.11.14	2,76	7,75	101,35	-	46012	3,74	05.09.29	11,27	7,34	80,00	-

## Итоги торгов облигациями нефтегазового сектора

Выпуск	Купон	Погашение	Оферта	Дн. до след. куп.	Доходность	Дюрация	Цена посл. сделки	Z-спрэд	Изм. цены	Изм. цены за 5 дн.
Башнефть1	12,50	13.12.2016	18.12.2012	71	9,42	1,11	103,60	278	+0,43%	-0,97%
Башнефть2	12,50	13.12.2016	18.12.2012	71	9,91	1,11	103,08	666	+0,03%	-1,45%
Башнефть3	12,50	13.12.2016	18.12.2012	71	9,56	1,11	103,45	374	+0,31%	-0,53%
Газпром 8	7,00	27.10.2011	-	17	5,45	0,02	100,07	14602	-0,02%	-
Газпром 9	7,23	12.02.2014	-	128	5,70	2,18	103,49	36	+0,58%	+2,51%
Газпром 11	13,75	24.06.2014	-	78	7,07	2,29	116,49	192	+0,38%	+0,27%
Газпром 13	13,12	26.06.2012	-	78	6,33	0,68	104,70	-	+0,19%	-0,57%
Газпромнефть 3	14,75	12.07.2016	17.07.2012	99	7,03	0,74	105,75	65	+0,09%	-0,24%
Газпромнефть 4	8,20	09.04.2019	10.04.2018	8	9,25	4,93	95,89	230	-0,11%	-2,71%
Газпромнефть 8	8,50	02.02.2016	-	120	8,53	3,66	100,50	190	-1,00%	+0,45%
Газпромнефть 9	8,50	26.01.2021	02.02.2016	120	8,80	3,65	99,58	203	+0,58%	+0,59%
Газпромнефть 10	8,90	26.01.2021	30.01.2018	120	9,77	4,87	97,00	238	+1,95%	-3,72%
Газпромнефть БО-5	7,15	09.04.2013	-	1	7,24	1,40	100,05	34	-	+0,05%
Газпромнефть БО-6	7,15	09.04.2013	-	1	8,18	1,40	98,80	124	-	-1,20%
Газэнергосеть 1	8,00	20.06.2012	-	72	8,13	0,68	100,00	25	-	-
Газэнергосеть 2	12,00	23.04.2013	-	15	9,36	1,38	104,00	233	-	-
ИтераФинанс 1	8,50	20.11.2012	-	43	13,91	1,05	95,00	678	-	-
Лукойл 3	7,10	08.12.2011	-	59	5,41	0,16	100,27	-	-0,02%	+0,07%
Лукойл 4	7,40	05.12.2013	-	59	7,99	1,98	99,13	142	-	-2,59%
Лукойл БО-1	13,35	06.08.2012	-	119	7,10	0,79	105,00	84	-	-
Лукойл БО-2	13,35	06.08.2012	-	119	7,41	0,79	104,75	100	-0,24%	-0,24%
Лукойл БО-3	13,35	06.08.2012	-	119	7,41	0,79	104,75	100	-0,72%	-0,69%
Лукойл БО-4	13,35	06.08.2012	-	119	7,10	0,79	105,00	84	+0,04%	-0,04%
Лукойл БО-5	13,35	06.08.2012	-	119	6,35	0,79	105,60	48	+0,09%	+0,38%
Лукойл БО-6	9,20	13.12.2012	-	66	7,52	1,11	101,99	388	+0,14%	+0,19%
Лукойл БО-7	9,20	13.12.2012	-	66	7,61	1,11	101,90	392	+0,25%	+0,10%
НК Альянс 3	9,75	21.07.2020	30.07.2013	113	10,30	1,67	99,49	793	-1,12%	-0,51%
НК Альянс БО-1	9,25	04.02.2014	-	120	11,02	2,10	97,00	693	-	-2,51%
Новатэк БО-1	7,50	25.06.2013	-	78	6,34	1,60	102,00	162	-	-
Сахатранснефтегаз 2	12,20	26.07.2013	-	109	12,54	1,63	100,00	494	+0,15%	+0,50%
Татнефть БО-1	7,25	20.09.2013	-	165	8,26	1,84	98,50	222	+0,51%	-0,51%
Транснефть 1	10,00	13.05.2019	18.05.2015	224	-	0,61	108,00	-	-	-
Транснефть 2	9,50	01.10.2019	06.10.2015	1	-	0,00	103,10	159	-	-
Транснефть 3	10,15	18.09.2019	23.09.2015	352	-	0,96	110,65	-	+1,24%	+1,82%

# ИНВЕСТИЦИОННАЯ КОМПАНИЯ «ИК РУСС-ИНВЕСТ»

Ежедневный обзор долговых рынков

## Итоги торгов облигациями металлургического и горнодобывающего секторов

Выпуск	Купон	Погашение	Оферта	Дн. до след. куп.	Доходность	Дюрация	Цена посл. сделки	Z-спрэд	Изм. цены	Изм. цены за 5 дн.
Алроса 20	8,95	23.06.2015	-	78	9,46	3,18	99,40	274	-	-1,20%
Алроса 21	8,25	18.06.2015	20.06.2013	73	8,79	1,59	99,59	491	+0,09%	-0,21%
Алроса 22	8,25	23.06.2015	25.06.2013	78	8,51	1,61	100,00	309	+0,20%	+0,20%
Алроса 23	8,95	18.06.2015	-	73	9,86	3,17	98,25	227	-1,37%	-1,95%
Амет Финанс 1	8,50	22.08.2013	-	136	9,92	1,75	98,00	282	-	-2,00%
Белон Финанс 2	0,01	23.02.2012	-	136	32,69	0,17	90,00		-8,88%	-8,15%
Далур Финанс 1	10,00	05.02.2013	-	120	11,05	1,26	99,05	403	-	-
Евраз 1	9,25	13.03.2020	22.03.2013	165	10,05	1,38	99,25	469	+0,61%	-
Евраз 2	9,95	19.10.2020	26.10.2015	21	10,93	3,29	97,75	355	-	-3,22%
Евраз 3	9,25	13.03.2020	22.03.2013	165	9,36	1,38	100,12	434	-0,04%	+0,10%
Евраз 4	9,95	19.10.2020	26.10.2015	21	9,91	3,29	100,90	306	-	-
Евраз 5	8,40	27.05.2021	02.06.2016	59	11,52	3,81	90,02	394	-	-8,61%
Евраз 7	8,40	25.05.2021	31.05.2016	57	11,13	3,80	91,25	376	+1,36%	-5,94%
Золото Селигдара 2	15,00	21.12.2011	-	72	15,26	0,17	99,99	1107	-	-2,69%
Золото Селигдара 3	16,50	29.05.2014	31.05.2012	52	9,24	0,60	104,51	562	-	-0,08%
Кокс 2	12,00	15.03.2012	-	157	12,31	0,41	100,00	421	-	-
Кокс БО-2	8,70	28.05.2014	-	51	9,37	2,33	98,92	299	+2,00%	-0,53%
Мечел 2	7,40	12.06.2013	-	65	9,23	1,56	97,50	478	+0,51%	-0,98%
Мечел 4	19,00	21.07.2016	26.07.2012	17	9,68	0,73	107,30	393	-	+0,10%
Мечел 5	12,50	09.10.2018	16.10.2012	8	8,89	0,94	103,75	928	-	-1,19%
Мечел БО-1	12,50	09.11.2012	11.11.2011	32	6,51	0,06	100,51	4076	-0,02%	-0,04%
Мечел БО-2	9,75	12.03.2013	-	155	9,78	1,35	100,25	484	-	-3,51%
Мечел БО-3	9,75	24.04.2013	-	16	9,64	1,40	100,46	498	-	-0,53%
Мечел 13	10,00	25.08.2020	01.09.2015	148	10,75	3,27	98,50	468	+3,45%	-3,84%
Мечел 14	10,00	25.08.2020	01.09.2015	148	10,68	3,30	98,70	312	-1,82%	-1,79%
Мечел 15	8,25	09.02.2021	18.02.2014	134	10,45	2,16	96,00	474	+0,42%	-1,54%
Мечел 16	8,25	09.02.2021	18.02.2014	134	10,19	2,17	96,50	461	+0,31%	+0,45%
Мечел 17	8,40	27.05.2021	02.06.2016	59	9,33	3,81	97,30	260	-	-0,54%
Мечел 18	8,40	27.05.2021	02.06.2016	59	9,33	3,81	97,30	259	-	+1,35%
Мечел 19	8,40	01.06.2021	07.06.2016	64	9,55	3,81	96,50	327	-	+0,52%
ММК БО-1	6,90	15.11.2012	-	38	8,79	1,05	98,23	611	-	-1,97%
ММК БО-2	9,70	12.12.2012	14.12.2011	65	6,26	0,11	100,60	3269	+0,02%	-0,08%
ММК БО-3	6,47	19.09.2013	22.03.2012	164	7,28	0,41	99,70	1239	+0,31%	-0,05%
ММК БО-4	7,65	27.02.2014	-	143	8,07	2,20	99,43	320	-	-
ММК БО-5	7,65	04.04.2013	-	178	8,43	1,43	99,17	496	+0,16%	-1,81%
ММК БО-6	7,20	10.07.2014	-	94	8,62	2,49	97,00	288	-	-3,00%
ММК БО-7	7,25	22.07.2014	-	106	11,88	2,52	90,00	446	-	-
МеталлсервисФинанс 1	9,00	23.05.2012	-	44	7,96	0,60	100,69	119	-	+0,70%
НЛМК БО-1	9,75	04.12.2012	-	57	11,96	1,08	98,00	892	-	-
НЛМК БО-5	10,75	30.10.2012	-	22	7,38	0,98	103,49	486	+0,18%	+0,09%
НЛМК БО-6	7,75	05.03.2013	-	148	7,90	1,35	99,99	138	-0,01%	-0,01%
НижнеленскоеИнвест 3	0,00	16.07.2013	-	99	2,44	1,25	97,00		-	-2,86%
Норникель БО-3	7,00	30.07.2013	-	113	7,74	1,70	99,00	77	-0,05%	-0,10%
РМКФинанс 3	10,40	15.12.2015	17.12.2013	71	12,62	1,94	96,51	713	-1,40%	-3,19%
РМКФинанс 4	9,00	02.06.2016	05.06.2014	59	12,62	2,33	92,81	587	-	-4,81%
Русал Братск 7	8,30	22.02.2018	27.02.2014	143	11,60	2,19	93,90	452	+0,43%	-0,29%
Русал Братск 8	8,50	05.04.2021	13.04.2015	7	10,43	2,96	95,16	450	+2,27%	+2,88%
Северсталь БО-1	7,50	18.09.2012	-	162	7,98	0,92	99,70	133	+0,15%	+0,20%
Северсталь БО-2	9,75	15.02.2013	-	130	7,50	1,28	103,00	421	+0,03%	+1,58%
Северсталь БО-4	9,75	15.02.2013	-	130	7,82	1,29	102,60	397	-	-
Сибметинвест 1	13,50	10.10.2019	16.10.2014	10	11,01	2,45	107,00	381	-0,14%	-1,29%
Сибметинвест 2	13,50	10.10.2019	16.10.2014	10	11,01	2,45	107,00	381	+0,93%	-1,15%
СУЭК Финанс 1	9,35	26.06.2020	05.07.2013	88	9,55	1,61	100,00	412	-	-
ТМК БО-1	8,85	22.10.2013	-	15	8,59	1,82	100,79	454	-	+0,39%
Уралэлектромедь 1	8,25	28.02.2012	-	141	11,44	0,30	98,92	2215	-	-
ЧТПЗ БО-1	16,50	04.12.2012	06.12.2011	57	16,68	0,14	100,00	1023	+0,02%	-0,05%
ЧТПЗ 3	8,00	21.04.2015	-	15	2,78	3,28	95,01	-	-5,25%	-4,99%

## Итоги торгов облигациями химического сектора

Выпуск	Купон	Погашение	Оферта	Дн. до след. куп.	Доходность	Дюрация	Цена посл. сделки	Z-спрэд	Изм. цены	Изм. цены за 5 дн.
Акрон 2	8,20	19.09.2013	-	164	9,57	1,83	97,99	485	-	-1,02%
Акрон 3	13,85	20.11.2013	23.05.2012	44	8,91	0,59	103,00	213	-	-
Акрон 4	7,95	18.05.2021	27.05.2014	50	7,66	2,35	101,00	288	-	+4,12%
Акрон 5	7,95	18.05.2021	27.05.2014	50	7,66	2,35	101,00	288	-	+4,12%
Еврохим 2	8,90	26.06.2018	30.06.2015	85	8,96	3,16	100,40	246	-	+0,40%
Еврохим 3	8,25	14.11.2018	18.11.2015	44	9,51	3,44	96,50	230	-	+0,70%
Куйбышевазотинвест 4	8,60	07.04.2016	10.04.2014	3	10,64	2,20	96,18	336	-	-0,18%
Нижнекамскнефтехим 4	10,00	26.03.2012	-	168	48,81	0,33	87,05	5622	-	-
Полипласт 2	12,25	11.03.2014	11.09.2012	155	14,37	0,90	98,60	437	-	-1,10%
Сибур Холдинг 1	10,47	01.11.2012	-	24	6,71	0,99	103,90	-	-	-
Сибур Холдинг 2	0,00	13.03.2015	-	-	-	3,42	104,35	-	-	-
Сибур Холдинг 3	9,25	13.03.2015	-	-	2,25	0,36	103,00	1273	-	-
Сибур Холдинг 4	7,30	13.03.2015	-	-	6,73	0,91	100,60	-	-	-
Сибур Холдинг 5	8,00	13.03.2015	-	-	7,38	1,37	101,00	49	-	-
Уралкалий БО-1	8,25	17.02.2014	-	133	6,96	2,17	103,00	-	-	-



## Итоги торгов облигациями телекоммуникационного сектора

Выпуск	Купон	Погашение	Оферта	Дн. до след. куп.	Доходность	Дюрация	Цена посл. сделки	Z-спрэд	Изм. цены	Изм. цены за 5 дн.
АФК Система 1	9,75	07.03.2013	-	150	8,38	1,34	102,00	416	-	-1,15%
АФК Система 2	14,75	12.08.2014	14.08.2012	127	7,60	0,81	105,85	116	+0,03%	+0,05%
АФК Система 3	12,50	24.11.2016	29.11.2012	52	8,71	1,06	104,20	216	-	-
АФК Система 4	7,65	15.03.2016	-	162	8,67	2,79	97,75	286	-	-1,91%
ВК Инвест 1	9,25	19.07.2013	-	102	8,16	1,65	102,01	333	-	-0,28%
ВК Инвест 3	7,40	08.07.2014	-	92	10,10	2,48	94,20	283	-0,16%	-3,14%
ВК Инвест 6	8,30	13.10.2015	-	8	10,38	3,34	94,11	301	+0,38%	+0,59%
ВК Инвест 7	8,30	13.10.2015	-	8	10,38	3,33	94,10	301	-0,95%	-2,20%
МТС 1	7,00	17.10.2013	-	10	7,12	1,84	100,00	433	-	-
МТС 2	7,75	20.10.2015	-	15	8,59	3,39	97,77	240	-1,51%	-2,04%
МТС 3	8,00	12.06.2018	18.06.2013	71	9,16	1,57	98,50	501	-	-
МТС 4	7,60	13.05.2014	-	218	8,91	2,38	97,00	339	-0,01%	-0,56%
МТС 5	14,25	19.07.2016	24.07.2012	288	7,99	0,78	104,52	128	-0,23%	-0,55%
МТС 7	8,70	07.11.2017	-	36	9,32	4,67	98,08	180	+0,39%	+1,11%
МТС 8	8,15	03.11.2020	10.11.2015	36	9,60	3,43	95,89	293	+0,04%	-3,04%
Ростелеком 1	6,60	08.08.2013	-	122	7,38	1,74	98,90	39	-	-
Ростелеком 2	10,50	17.11.2011	-	38	-	0,11	102,00	-	-	-
Ростелеком 3	8,50	13.03.2012	-	155	8,65	0,41	100,00	195	-	-
Ростелеком 4	6,50	03.04.2013	-	5	6,96	1,38	100,07	-	-	-
Ростелеком 5	7,60	30.05.2012	-	51	6,85	0,62	100,52	14	-	-
Ростелеком 6	7,80	30.05.2012	-	51	6,22	0,62	101,02	-	-	-
Ростелеком 8	6,65	03.09.2013	-	57	6,92	1,78	99,73	-	-	-
Ростелеком 9	8,10	08.12.2011	-	59	8,98	0,15	99,90	228	-	-0,50%
Ростелеком 10	6,91	21.05.2013	-	43	6,93	0,12	99,99	-	-	-
Ростелеком 11	11,70	24.07.2019	-	23	9,06	0,77	102,50	252	-1,41%	-0,01%
Ростелеком 12	15,00	17.07.2012	11.10.2011	99	15,02	0,74	100,29	789	-	-
Ростелеком 13	11,00	17.10.2012	19.10.2011	9	11,18	0,95	100,10	429	-0,10%	-0,10%
Ростелеком 14	11,40	18.10.2012	-	10	11,74	0,96	100,13	473	-	+0,13%
Ситроникс БО-1	11,75	18.06.2013	19.06.2012	71	13,68	0,67	99,00	695	-	-
Ситроникс БО-2	10,75	07.10.2013	08.10.2012	182	14,79	0,97	96,82	1346	-	-1,63%
Таттелеком 4	8,25	01.11.2012	-	24	8,41	1,00	100,00	413	-	-

# ИНВЕСТИЦИОННАЯ КОМПАНИЯ «ИК РУСС-ИНВЕСТ»

Ежедневный обзор долговых рынков

## Итоги торгов облигациями секторов с/х, розницы и торговли

Выпуск	Купон	Погашение	Оферта	Дн. до след. куп.	Доходность	Дюрация	Цена посл. сделки	Z-спрэд	Изм. цены	Изм. цены за 5 дн.
Аптека 36,6	18,00	05.06.2012	-	57	26,22	0,39	97,75	1780	+0,92%	-0,37%
Агросоюз 2	17,00	28.03.2012	-	79	32,08	0,45	95,00	3251	-	-
Аладушкин Финанс 2	17,70	23.11.2011	-	44	18,31	0,11	99,95	718	-	-4,81%
ВБД 3	7,45	27.02.2013	-	142	13,37	1,33	93,20	980	-	-
ВБД БО-1	7,35	11.10.2013	12.10.2012	4	7,48	0,95	100,00	615	-	-
ВБД БО-2	7,35	11.10.2013	12.10.2012	4	7,48	0,95	100,00	615	-	-
ВБД БО-3	7,35	11.10.2013	12.10.2012	4	5,54	0,95	101,82	513	-	-
ВБД БО-6	7,90	27.06.2013	-	80	7,13	1,60	101,40	386	-	-
ВБД БО-7	7,90	27.06.2013	-	80	8,04	1,60	100,01	433	-	-
ВБД БО-8	7,35	11.10.2013	12.10.2012	4	5,54	0,95	101,82	513	-	-
Виктория Финанс БО-1	8,00	12.02.2013	-	127	8,15	1,29	100,00	125	-	-
Детский мир 1	8,50	26.05.2015	-	57	10,80	3,08	94,00	424	+5,00%	+5,31%
Джей Эф Си Груп 1	5,00	20.10.2011	-	10	115,76	0,00	98,00		-	-
Карусель Финанс 1	12,00	12.09.2013	-	157	7,60	1,77	108,00	58	-	-
Комос Груп БО-1	11,00	17.07.2014	-	101	12,91	2,41	96,50	464	-0,39%	-2,54%
Копейка 2	16,50	15.02.2012	-	37	9,43	0,34	102,51	476	-	+0,01%
Копейка 3	9,80	15.02.2012	-	37	10,14	0,34	100,00	403	-0,09%	-0,58%
Копейка БО-1	9,50	23.07.2013	24.07.2012	15	11,43	0,75	98,90	437	-0,17%	-0,37%
Копейка БО-2	9,00	01.10.2013	-	85	10,21	1,83	98,50	231	-1,52%	-0,02%
Кубанская нива 1	15,50	20.02.2014	-	136	13,64	2,04	104,50	623	-	-0,05%
Магнит БО-1	8,25	09.09.2013	-	154	8,40	1,80	100,02	119	-	+0,73%
Магнит БО-2	8,25	09.09.2013	-	154	7,17	1,80	102,11	17	-	-
Магнит БО-3	8,25	09.09.2013	-	154	8,84	1,80	99,30	140	-	-
Магнит БО-4	8,25	09.09.2013	-	154	9,63	1,80	98,00	177	-1,63%	-1,61%
Магнит БО-5	8,00	28.02.2014	-	144	8,79	2,19	98,70	375	-	-
Магнит БО-6	7,75	22.04.2014	-	15	7,98	2,25	99,83	305	-	-
Магнит Финанс 2	8,20	23.03.2012	-	165	9,56	0,41	99,50	1437	+0,30%	-0,50%
Микояновский 2	13,50	07.02.2013	-	122	2,28	1,26	101,50	15	-	-
Мираторг Финанс 1	6,00	02.08.2012	-	115	7,97	0,80	98,58	120	-	-
Мираторг Финанс БО-1	8,75	29.07.2014	-	113	10,47	2,50	96,50	444	-0,52%	-0,78%
Разгуляй БО-16	12,00	07.05.2014	07.11.2012	30	12,34	1,00	100,00	484	-	-
Разгуляй Финанс 3	17,00	16.03.2012	-	158	20,35	0,24	99,00		-	-0,51%
Разгуляй Финанс 4	0,00	22.05.2013	-	44	3,90	1,62	94,00	3802	-	-
Русское море 1	12,00	14.06.2012	-	66	14,26	0,66	99,00	624	-0,49%	-0,01%
Сибирская Аграрная Группа	0,00	12.09.2012	-	65	-	0,93	103,00	-	-	-
Синергия 3	8,00	18.08.2014	-	133	8,15	2,58	100,00	90	-	-
Синергия БО-1	9,75	03.10.2013	04.10.2012	178	15,35	0,96	95,51	1145	+0,48%	+0,53%
Х-5 1	7,95	01.07.2014	-	85	7,89	2,45	100,50	291	-	-
Х-5 4	7,75	02.06.2016	05.06.2014	59	9,24	2,37	97,00	356	-	-
Черкизово БО-3	8,25	08.11.2013	-	32	9,80	1,89	97,55	478	-	-

## Итоги торгов облигациями транспортного сектора

Выпуск	Купон	Погашение	Оферта	Дн. до след. куп.	Доходность	Дюрация	Цена посл. сделки	Z-спрэд	Изм. цены	Изм. цены за 5 дн.
Авиакомпания Сибирь 1	18,00	17.07.2012	-	99	14,89	0,73	102,48	1019	-	-2,10%
Аэрофлот БО-1	7,75	08.04.2013	-	182	7,30	1,44	100,80	251	-	-
Аэрофлот БО-2	7,75	08.04.2013	-	182	7,45	1,44	100,60	258	-	-
МострансавтоФинанс 1	11,80	18.12.2012	-	71	24,19	0,90	91,00	1613	-	-
Новая перевозочная компания 1	9,25	10.07.2015	-	4	8,97	1,80	101,00	186	-	-
Почта России 1	8,25	22.03.2016	25.03.2014	169	8,90	2,27	99,00	194	-	-1,00%
РЖД 7	7,55	07.11.2012	-	30	7,38	1,02	100,30	323	-	-
РЖД 9	6,90	13.11.2013	-	37	8,14	1,93	97,94	185	+0,30%	+0,04%
РЖД 10	15,00	06.03.2014	-	150	6,53	2,10	118,80	335	+0,96%	+1,05%
РЖД 11	7,80	18.11.2015	-	44	8,64	3,46	97,72	211	-	-0,60%
РЖД 12	14,90	16.05.2019	24.11.2011	45	4,95	7,09	101,20	-	+0,01%	-
РЖД 13	0,10	06.03.2014	-	149	8,20	0,40	96,80	257	-	-
РЖД 14	9,75	07.04.2015	10.04.2012	1	-	0,00	101,50	182	-	-
РЖД 15	10,50	20.06.2016	24.12.2012	77	-	0,21	102,94	328	-1,13%	-0,59%
РЖД 16	7,90	05.06.2017	08.06.2016	63	8,68	3,88	97,68	229	+0,18%	-0,75%
РЖД 17	10,80	16.07.2018	22.07.2013	105	-	0,27	105,43	-	-	-0,59%
РЖД 18	11,00	15.07.2019	21.07.2014	105	-	0,30	109,83	-	-	-0,39%
РЖД 19	8,15	08.07.2024	-	105	8,27	5,21	100,20	173	-	-
РЖД 23	9,00	16.01.2025	29.01.2015	115	8,52	2,89	101,85	333	-	-0,39%
РЖД БО-1	9,40	05.12.2012	-	58	7,51	1,09	102,19	402	-	-0,11%
Трансаэро 1	11,85	23.10.2013	25.04.2012	16	12,71	0,51	99,74	648	+0,24%	-0,26%
Трансконтейнер 1	9,50	26.02.2013	-	141	8,09	1,32	102,00	598	-	-1,16%
Трансконтейнер 2	8,80	04.06.2015	-	59	8,41	2,54	101,40	346	-	+0,90%
ЮтэйрФинанс БО-1	12,50	26.03.2013	-	78	9,18	1,35	104,90	503	-0,67%	-
ЮтэйрФинанс БО-2	12,50	26.03.2013	-	78	7,66	1,35	106,92	358	-	-
ЮтэйрФинанс БО-3	9,45	19.12.2013	-	73	7,77	2,00	103,80	67	-	-
ЮтэйрФинанс БО-4	9,00	26.03.2014	-	79	11,85	2,23	95,00	346	-1,05%	-3,06%
ЮтэйрФинанс БО-5	9,00	26.03.2014	-	79	11,85	2,22	95,00	369	+4,19%	-3,60%

## Итоги торгов облигациями энергетического сектора

Выпуск	Купон	Погашение	Оферта	Дн. до след. куп.	Доходность	Дюрация	Цена посл. сделки	Z-спрад	Изм. цены	Изм. цены за 5 дн.
Атомэнергопром 6	7,50	15.08.2014	-	310	7,09	2,64	100,99	214	-	+4,03%
ДГК 1	7,75	08.03.2013	-	151	7,80	1,36	100,12	90	-	-
ЕЭСК 2	8,74	05.04.2012	-	178	8,93	0,47	100,00	217	-	-
Иркутскэнерго 1	15,50	28.11.2013	-	52	12,49	1,81	106,15	575	-	-
Иркутскэнерго БО-1	7,60	08.04.2014	-	1	8,21	2,23	99,00	103	-	-
Квадра 1	8,00	31.05.2012	-	52	7,80	0,62	100,20	106	-	-
Кузбассэнерго Финанс 1	8,05	14.06.2021	23.06.2014	77	8,64	2,43	99,00	226	-	-
Кузбассэнерго Финанс 2	8,70	15.04.2021	21.04.2016	17	10,35	3,67	95,00	285	-	-4,43%
Ленэнерго 2	8,54	27.01.2012	-	109	7,23	0,27	100,40	1018	+0,38%	+0,10%
Ленэнерго 3	8,02	18.04.2012	-	9	7,64	0,50	100,26	132	-	-
Мосэнерго 2	7,65	18.02.2016	23.02.2012	136	6,90	0,31	100,30	1225	+0,18%	-0,66%
Мосэнерго 3	10,25	28.11.2014	30.11.2012	53	7,77	1,07	102,80	127	-	-0,68%
МОЭК	6,35	25.07.2013	-	17	8,09	1,68	97,50	107	-	-
МРСК Урала 1	8,60	22.05.2012	-	43	12,37	0,59	98,01	1272	-	-
МРСК Юга 2	8,10	26.08.2014	-	141	9,10	2,60	98,00	304	-	-
ОГК 5 БО-15	7,50	18.06.2013	19.06.2012	71	7,23	0,68	100,25	106	+0,25%	+0,20%
ОГК 5 БО-18	7,10	25.06.2014	-	79	8,75	2,45	96,50	293	-	-1,11%
ОГК 6 1	7,25	19.04.2012	-	10	7,89	0,51	99,75	1129	-	-
Русгидро 1	8,00	12.04.2021	18.04.2016	14	9,14	3,73	96,55	190	+0,57%	-0,29%
Русгидро 2	8,00	12.04.2021	18.04.2016	14	8,79	3,72	97,77	244	+0,51%	-
ТГК 1 1	8,50	11.03.2014	13.03.2012	155	8,02	0,37	100,25	1048	+0,67%	-0,55%
ТГК 1 2	6,70	01.07.2014	-	85	5,00	2,50	98,50	-	-	-
ТГК 2 БО-1	9,00	17.09.2013	-	162	10,88	1,81	97,25	394	+0,23%	-0,77%
ТГК 5 1	8,75	06.10.2017	11.10.2013	4	8,80	1,81	100,25	171	-	-
ТГК 6 1	8,30	24.08.2017	29.08.2013	143	8,34	1,77	100,20	375	+0,25%	+0,25%
ТГК 9 1	8,10	07.08.2017	12.08.2013	126	8,92	1,72	98,94	401	-	-0,49%
Тюменьэнерго 2	8,70	29.03.2012	-	171	6,64	0,44	100,98	669	-	-
Фортум 2	6,50	06.02.2013	-	121	2,42	1,30	99,00	-	-	-
ФСК 6	7,15	15.09.2020	24.09.2013	169	7,86	1,86	99,00	343	-	-0,34%
ФСК 7	7,50	16.10.2020	23.10.2015	18	8,69	3,42	96,61	232	+0,73%	-0,55%
ФСК 8	7,15	15.09.2020	24.09.2013	169	7,44	1,85	99,72	321	+0,72%	+0,32%
ФСК 9	7,99	16.10.2020	20.10.2017	18	9,03	4,65	96,10	218	-	-1,94%
ФСК 10	7,75	15.09.2020	22.09.2015	169	8,66	3,44	97,57	247	-	-0,44%
ФСК 11	7,99	16.10.2020	20.10.2017	18	8,82	4,65	97,00	208	-0,21%	-1,57%
ФСК 13	8,50	22.06.2021	-	85	9,49	6,60	95,07	171	-2,56%	-4,93%
ФСК 19	7,95	06.07.2023	12.07.2018	101	8,84	5,22	96,45	191	-0,05%	-0,48%
Якутскэнерго 2	10,30	09.03.2012	-	151	9,20	0,34	100,50	1636	-	-0,01%
Якутскэнерго БО-1	8,25	03.09.2013	-	148	8,26	1,78	100,25	428	-	-

# ИНВЕСТИЦИОННАЯ КОМПАНИЯ «ИК РУСС-ИНВЕСТ»

Ежедневный обзор долговых рынков

## Итоги торгов облигациями муниципального сектора

Выпуск	Купон	Погашение	Оферта	Дн. до след. куп.	Доходность	Дюрация	Цена посл. сделки	Z-спрэд	Изм. цены	Изм. цены за 5 дн.
Белгородская обл 2	7,88	19.10.2011	-	9	8,92	0,00	99,98	-	-	+0,02%
Белгородская обл 3	7,98	14.05.2013	-	34	9,20	1,48	98,50	343	-	-
Волгоград 4	17,80	07.11.2012	-	28	7,14	0,83	109,00	-	-	-0,91%
Волгоград 5	9,50	17.12.2015	-	73	6,78	2,80	108,03	182	-	-
Волгоградская обл 1	7,55	15.05.2012	-	36	9,50	0,58	99,00	1102	-	-1,51%
Волгоградская обл 2	9,33	12.06.2012	-	64	9,02	0,65	100,30	246	-	-2,29%
Волгоградская обл 4	8,25	04.06.2014	-	58	6,57	1,62	102,20	357	-	-
Волгоградская обл 5	7,75	04.05.2016	-	335	8,11	3,95	98,00	185	-	-
Воронежская обл 1	9,00	25.06.2012	-	77	6,15	0,69	102,00	199	+1,96%	+0,38%
Иркутская обл 5	7,70	26.10.2011	-	16	6,86	0,04	100,04	5431	+0,54%	+0,90%
Иркутская обл 6	9,15	22.11.2012	-	44	10,28	0,63	99,50	326	-	-2,16%
Иркутская обл 7	10,00	25.12.2011	-	76	6,18	0,21	100,80	1159	-	-
Казань 7	8,75	17.12.2014	-	72	9,71	1,67	99,00	258	-	-
Казань 6	12,00	08.12.2011	-	59	12,48	0,15	100,00	1544	-	-1,19%
Калужская обл 3	8,95	29.11.2012	-	52	9,16	0,81	100,00	259	-	-
Калужская обл 4	10,01	26.06.2013	-	79	7,09	1,15	103,51	310	-	-
Калужская обл 5	8,20	19.05.2016	-	45	8,14	3,48	101,00	162	-	-
Карелия 11	9,70	10.05.2012	-	31	8,49	0,56	100,76	232	-	-0,62%
Карелия 13	9,91	18.06.2015	-	73	7,25	1,80	104,58	211	-	-
Коми 7	8,00	22.11.2013	-	44	8,15	1,51	100,00	135	-	-1,96%
Коми 8	7,00	03.12.2015	-	146	8,97	3,14	92,85	211	+0,11%	-3,28%
Коми 9	7,75	18.10.2014	-	9	8,21	2,24	97,99	305	-0,01%	-1,12%
Костромская обл 5	9,00	20.12.2012	-	73	9,32	0,75	99,99	313	+0,79%	+1,00%
Краснодар 1	8,50	03.07.2013	-	86	8,56	1,57	100,15	228	-	-
Краснодарская обл 2	6,00	14.12.2012	-	67	7,65	0,82	98,78	89	-	-
Краснодарская обл 3	8,30	27.09.2014	-	169	8,17	2,26	100,32	222	+0,07%	+0,02%
Красноярский Край 4	10,89	08.11.2012	-	31	7,70	0,63	101,92	140	-	-0,47%
Ленинградская обл 2	12,00	05.12.2014	-	60	8,53	2,64	109,50	310	-3,19%	-3,09%
Липетская обл 6	8,98	05.06.2013	-	58	8,53	1,09	100,65	221	+0,30%	-1,03%
Москва 39	8,00	21.07.2014	-	103	7,43	2,50	100,00	230	+0,50%	+0,60%
Москва 44	8,00	24.06.2015	-	75	8,11	3,22	97,65	169	+0,21%	-
Москва 45	8,00	27.06.2012	-	78	7,15	0,70	100,65	67	-0,25%	-0,35%
Москва 48	8,00	11.06.2022	-	62	8,55	7,21	88,50	108	+2,84%	-0,21%
Москва 49	8,00	14.06.2017	-	65	7,56	4,61	98,70	61	-	-1,97%
Москва 50	8,00	18.12.2011	-	69	6,13	0,18	100,35	21	-0,12%	-0,41%
Москва 53	8,00	01.09.2013	-	143	7,79	1,79	99,25	87	+0,25%	-2,02%
Москва 54	8,00	05.09.2012	-	147	6,74	0,89	100,70	29	+0,21%	+0,20%
Москва 56	8,00	22.09.2016	-	164	7,74	4,22	98,00	116	-	-0,66%
Москва 61	15,00	03.06.2013	-	54	6,46	1,48	113,50	-	-	+0,11%
Москва 62	14,00	08.06.2014	-	59	7,90	2,28	112,50	79	-0,30%	-0,22%
Москва 63	15,00	10.12.2013	-	61	7,54	1,90	115,25	47	-	-1,19%
Москва 64	14,00	16.11.2015	-	37	7,08	3,21	119,75	103	-	-

## Итоги торгов облигациями муниципального сектора (продолжение)

Московская обл 7	8,00	16.04.2014	-	9	9,95	2,24	96,25	299	-0,80%	-0,88%
Московская обл 8	9,00	11.06.2013	-	64	10,91	1,00	98,40	423	+0,41%	-0,26%
Московская обл 9	17,90	15.03.2012	-	157	10,86	0,43	103,00	705	-	-2,32%
Нижегородская обл 3	7,70	20.10.2011	-	10	9,22	0,00	99,96		-	-
Нижегородская обл 4	8,50	17.11.2012	-	42	7,77	0,64	100,10	895	-	-0,89%
Нижегородская обл 5	13,00	02.12.2012	-	47	6,95	0,66	104,00	688	-	-
Нижегородская обл 6	8,50	07.10.2015	-	178	8,05	2,68	101,05	260	-	-
Рязанская обл 1	8,80	27.11.2014	-	52	9,03	2,01	99,15	430	-	-1,83%
Самарская обл 4	6,98	20.06.2012	-	72	7,00	0,68	100,10	80	-	-0,22%
Самарская обл 5	9,30	19.12.2013	-	73	7,88	0,84	101,35	137	-	-0,44%
Самарская обл 6	15,00	10.05.2013	-	32	7,41	1,41	111,55	594	-	-
Самарская обл 7	7,49	30.11.2016	-	58	8,86	4,24	95,50	269	-0,55%	-1,95%
Санкт-Петербург 25038	7,76	19.11.2015	-	45	7,31	3,50	102,00	68	-	-
Тверская обл 5	15,00	26.12.2013	-	73	5,93	0,28	102,50	115	+0,49%	+0,49%
Тверская обл 6	12,50	12.06.2014	-	66	9,87	1,69	105,00	509	-	-
Тверская обл 7	8,50	15.12.2015	-	71	8,28	3,30	101,50	114	-	-
Томск 2	17,60	22.12.2011	-	73	6,57	0,15	102,20	1576	+2,15%	-0,39%
Томск 3	10,63	23.06.2014	-	77	9,44	1,66	101,80	243	-	+0,04%
Томская обл 30	7,00	26.12.2011	-	77	6,85	0,20	100,04	55	-	+0,04%
Томская обл 34	7,00	17.12.2012	-	68	6,58	0,83	100,41	167	-	-0,37%
Томская обл 37	13,00	27.11.2013	-	48	9,60	1,89	104,49	272	-	-0,15%
Удмуртия 2	8,40	15.07.2012	-	99	8,26	0,74	100,20	155	-	-
Удмуртия 3	10,90	14.07.2013	-	97	7,75	1,61	105,31	458	-	-
Удмуртия 4	8,70	25.11.2015	-	46	8,46	2,87	100,80	307	-	-0,44%
Уфа 6	9,00	24.12.2013	-	78	9,19	2,00	100,00	281	-	-
Ханасия 1	8,20	25.08.2013	-	44	6,68	1,33	102,25	250	-	-
ХМАО 6	10,00	22.12.2011	-	73	5,41	0,19	100,90	-	-	-
ХМАО 7	10,40	20.12.2012	-	73	7,77	1,13	103,10	93	-	-0,87%
ХМАО 8	10,80	19.12.2013	-	73	7,46	1,96	106,90	63	-	-2,80%
Чувашия 6	7,24	17.04.2012	-	8	7,44	0,51	100,00	71	-	-0,08%
Чувашия 7	9,16	04.06.2013	-	57	9,24	1,14	100,00	501	-	+1,00%
Чувашия 8	8,00	15.06.2014	-	65	8,30	2,43	99,00	169	-	-
Якутия 1	7,95	11.04.2013	-	3	8,34	0,73	99,90	153	-	-0,10%
Якутия 2	7,80	17.04.2014	-	10	8,03	1,80	100,00	238	-1,00%	-0,99%
Якутия 3	7,95	20.05.2016	-	38	8,04	3,22	101,00		-	+1,40%
Якутия 4	9,75	19.09.2013	-	73	8,06	1,22	102,32	421	-	-0,18%
ЯрОбл 9	8,25	16.05.2013	-	38	5,77	1,26	103,15	258	-	-
ЯрОбл 10	8,00	15.04.2014	-	8	7,87	2,27	100,10	69	-	+6,49%

## Итоги торгов облигациями сектора машиностроения

Выпуск	Купон	Погашение	Оферта	Дн. до след. куп.	Доходность	Дюрация	Цена посл. сделки	Z-спрэд	Изм. цены	Изм. цены за 5 дн.
Автоваз 4	0,10	20.05.2014	-	43	2,61	2,61	93,56	-	-	-
Иркут БО-1	9,25	10.09.2013	-	155	9,03	1,79	100,70	196	-	-
Камаз БО-1	9,00	16.12.2013	17.12.2012	70	9,18	1,12	100,00	459	-	-
Камаз БО-2	8,60	04.02.2014	-	120	8,77	2,12	100,00	284	-	-
ОАК 1	8,00	17.03.2020	-	155	8,16	6,26	100,00	50	-	-
ОМЗ 6	13,00	31.05.2013	02.12.2011	53	24,85	0,13	98,51	1734	-	-2,19%
ПромтракторФинанс 2	0,01	18.10.2011	-	8	121,73	0,02	98,27	8501	+2,97%	+3,06%
ПромтракторФинанс 3	11,25	24.07.2013	-	107	18,26	1,62	90,69		-3,62%	+4,23%
Сатурн 3	8,50	06.06.2014	06.12.2011	57	23,09	0,16	98,00		-	-
Соллерс 2	12,50	17.07.2013	-	100	12,34	1,60	100,76	515	+0,26%	-0,73%
Соллерс БО-2	13,00	01.05.2013	02.05.2012	23	13,36	0,53	100,01	637	-	-0,37%
Сухой 1	7,00	26.03.2017	-	164	7,06	0,93	100,05	33	-	-
Сухой БО-1	8,25	20.12.2013	23.12.2011	74	7,80	0,19	100,10	77	+0,04%	-0,14%
Сухой БО-2	7,50	22.04.2014	24.04.2012	15	8,64	0,52	99,50	212	-1,01%	-1,00%
Сухой БО-3	8,25	22.04.2014	23.04.2013	15	9,16	1,42	99,00	253	-	-0,50%
ТВЗ БО-1	6,50	12.06.2013	-	65	6,76	1,58	99,75	-	-	-
ТензорФинанс БО-1	12,00	16.10.2012	-	8	6,32	0,94	100,00	-	-	-
Трансмашхолдинг БО-1	6,50	23.01.2014	-	108	6,59	2,14	100,01	-	-	-
УМПОЗ	10,00	14.06.2012	-	66	13,53	0,66	98,01	687	-	-1,01%
Уралвагонзавод 1	9,25	07.12.2017	13.12.2012	66	9,68	1,11	99,75	740	-	-0,25%
Уралвагонзавод 2	8,95	20.02.2018	27.08.2013	141	9,76	1,76	99,00	266	-	-
ЭнергомашФинанс 1	13,00	22.11.2011	-	43	13,08	0,00	100,00		-	-

## Итоги торгов облигациями сектора строительства и девелопмента

Выпуск	Купон	Погашение	Оферта	Дн. до след. куп.	Доходность	Дюрация	Цена посл. сделки	Z-спрэд	Изм. цены	Изм. цены за 5 дн.
АИЖК 10	8,05	15.11.2018	-	36	8,75	3,83	98,40	200	-0,10%	-0,10%
АИЖК 11	8,20	15.09.2020	-	66	8,22	4,59	101,00	161	+3,17%	+2,02%
АИЖК 16	8,25	15.09.2021	-	66	9,00	5,57	97,50	119	-	-
АИЖК 17	9,05	15.04.2022	-	5	8,10	2,23	102,67	91	-	-
АИЖК 18	8,00	15.07.2023	15.04.2016	5	9,70	3,74	95,00	218	-	-3,11%
АИЖК 19	7,70	15.11.2024	15.05.2015	36	7,94	3,12	99,95	174	-	-
АИЖК 20	8,60	15.12.2027	-	66	8,88	8,82	100,00	184	-	-
АИЖК 4	8,70	01.02.2012	-	22	4,75	0,31	101,24	-	-	-
АИЖК 5	7,35	15.10.2012	-	5	6,26	0,97	101,20	-	-	+0,95%
АИЖК 6	7,40	15.07.2014	-	5	8,20	2,07	98,85	106	-	-0,15%
АИЖК 7	7,68	15.07.2016	-	5	7,91	2,77	99,99	61	-	-
АИЖК 8	7,63	15.06.2018	-	66	8,99	2,57	97,50	252	-1,03%	-2,50%
АИЖК 9	7,49	15.02.2017	-	36	8,50	2,79	98,00	207	-1,73%	-1,71%
Артур 2	14,00	22.03.2012	-	73	14,73	0,44	100,00	749	-	-
Главная дорога 3	5,00	30.10.2028	-	42	39,60	0,12	96,00	-	-	-
Группа ЛСР 2	9,80	01.08.2013	31.01.2013	115	8,75	1,24	101,48	261	-	+1,48%
Группа ЛСР БО-1	10,50	25.06.2013	26.06.2012	78	9,64	0,69	100,70	197	-	-
Группа ЛСР БО-2	10,00	10.09.2013	-	155	10,83	1,78	99,05	367	-1,50%	-2,89%
Группа ЛСР БО-3	9,50	20.03.2014	-	164	11,98	2,23	95,54	404	-	-3,13%
Группа ЛСР БО-5	8,47	24.07.2014	-	108	10,40	2,49	96,00	307	-	-0,52%
Желдорипотека 2	12,00	19.04.2012	-	10	8,35	0,50	101,92	497	-	-
Желдорипотека 3	13,00	19.09.2012	-	163	13,39	0,91	100,01	634	-	-
ЗСД 1	8,75	13.05.2031	-	57	9,22	3,80	99,00	176	-	+0,15%
ЗСД 2	8,75	13.05.2031	-	57	9,22	3,80	99,00	179	-	-0,45%
ЛенСпецСМУ 1	16,00	07.12.2012	-	64	11,68	0,65	103,00	-	+0,97%	-0,24%
ЛенСпецСМУ БО-2	14,50	23.05.2013	-	45	10,05	0,94	104,50	141	-	-
М-Индустрия 2	0,00	10.07.2013	-	93	98,92	1,75	30,00	-	-10,75%	-9,67%
Система Галс 1	8,50	08.04.2014	-	1	13,79	2,19	90,00	633	-	-
Система Галс 2	8,50	15.04.2014	-	8	13,75	2,21	90,00	629	-	-
Стальфонд Недвижимость 1	5,00	18.12.2013	-	72	0,45	2,14	100,00	-	-	-
Стройтрансгаз 2	8,49	13.07.2012	-	95	13,73	0,74	96,61	749	+1,05%	+2,23%
Стройтрансгаз 3	8,50	11.04.2013	-	3	11,80	1,38	96,00	751	-	-
СУ-155 Капитал 3	12,70	15.02.2012	-	128	28,93	0,30	95,39	2274	+0,74%	-0,76%
Сетл Груп 1	11,70	15.05.2012	-	36	15,56	0,57	98,15	947	-	-0,05%
Элис 1	12,00	05.04.2012	-	178	13,51	0,45	99,50	1151	-	-
Элис 2	14,00	20.09.2012	-	164	13,36	0,91	100,90	1470	-	-



# ИНВЕСТИЦИОННАЯ КОМПАНИЯ «ИК РУСС-ИНВЕСТ»

Ежедневный обзор долговых рынков

## Итоги торгов облигациями финансового сектора

Выпуск	Купон	Погашение	Оферта	Дн. до след. куп.	Доходность	Дюрация	Цена посл. сделки	Z-спрэд	Изм. цены	Изм. цены за 5 дн.
Абсолют Банк 5	8,00	27.07.2016	-	114	9,80	2,53	96,20	179	-	-0,82%
АкБарс 3	7,90	25.10.2011	-	15	7,91	0,05	100,00	-	-0,03%	-0,01%
АкБарс 4	8,25	15.10.2013	17.04.2012	8	6,24	0,50	101,06	50	+0,80%	+0,81%
Альфа Банк 1	8,25	02.02.2016	04.02.2014	120	10,21	2,13	96,50	451	-2,07%	-1,23%
Балтинвестбанк 2	9,00	10.09.2015	15.03.2012	157	9,43	0,41	99,90	269	-	-
Банк Авангард 3	8,00	10.05.2013	-	32	8,23	0,57	99,95	188	-	-
Банк Зенит 3	8,10	09.11.2011	-	30	7,49	0,09	100,05	-	-0,04%	-0,15%
Банк Зенит 5	7,50	04.06.2013	07.06.2012	57	8,33	0,64	99,57	59	+0,02%	+0,07%
Банк Зенит 6	8,00	01.07.2014	03.07.2012	85	8,32	0,71	99,87	171	-	+0,02%
Банк Зенит БО-1	7,10	07.04.2013	07.04.2012	180	7,97	0,49	99,66	36	-	-
Банк Зенит БО-2	7,75	22.09.2013	22.09.2012	164	8,71	0,93	99,29	108	-	-0,11%
Банк Зенит БО-6	7,25	26.05.2014	26.11.2012	47	8,84	1,08	98,50	110	+0,24%	+0,10%
Банк Держава 1	10,25	13.08.2014	15.08.2012	128	10,58	0,83	99,92	375	-0,08%	-0,08%
Банк Интеза 2	11,00	30.11.2011	-	51	0,25	0,14	101,50	-	-	-
Банк Кедр БО-1	9,25	28.06.2014	28.12.2012	79	11,81	1,15	97,50	501	-	-1,52%
Банк Москвы 2	7,55	01.02.2013	-	116	9,08	1,26	98,36	220	-	-0,07%
Банк СПБ БО-1	8,10	09.04.2013	11.10.2011	1	5,64	1,38	100,02	-	-	-
Банк СПБ БО-2	7,50	23.09.2013	26.03.2012	168	8,10	0,44	99,80	117	-	-0,10%
Банк СПБ БО-4	8,50	12.12.2013	13.12.2012	66	7,73	1,12	100,99	94	-	-
Бинбанк	8,85	29.04.2013	-	18	4,61	1,45	98,00	-	+0,51%	-6,67%
БНП Париба	7,70	29.03.2014	-	169	9,78	2,28	96,00	376	-	+1,44%
Внешпромбанк 1	9,00	14.11.2012	16.11.2011	37	16,92	0,09	99,27	1313	-	-0,98%
Внешпромбанк БО-1	9,30	30.11.2013	30.11.2011	51	9,35	0,14	100,00	488	-	-
Восточный Экспресс Банк БО-1	7,50	07.03.2013	-	150	8,75	1,35	98,60	363	-	-
Восточный Экспресс Банк БО-5	9,00	17.10.2013	19.04.2012	10	14,58	0,50	97,50	803	-	-1,56%
ВТБ 24 2	4,50	05.02.2013	07.02.2012	120	1,44	0,31	101,00	-	-	-
ВТБ 24 3	5,60	29.05.2013	-	51	2,48	1,57	99,60	-	-	-
ВТБ 24 4	6,90	20.02.2014	23.08.2012	136	7,01	0,85	100,00	26	-	-0,40%
ВТБ 24 5	9,70	10.12.2014	14.12.2011	65	6,94	0,17	100,51	65	-	-0,19%
ВТБ 5	7,40	17.10.2013	-	10	7,51	1,86	100,18	91	+1,37%	-0,07%
ВТБ 6	7,20	06.07.2016	11.07.2012	2	7,01	0,73	100,27	27	-	-0,10%
ВТБ БО-1	7,60	15.03.2013	-	67	7,66	1,36	100,20	265	-	-0,15%
ВТБ БО-2	7,60	15.03.2013	-	67	7,04	1,36	101,00	240	-	-
ВТБ БО-5	7,60	15.03.2013	-	67	7,68	1,36	100,18	266	+0,23%	+0,33%
ВТБ Лизинг 1	7,10	06.11.2014	10.05.2012	31	6,86	0,53	100,20	71	-	+0,05%
ВТБ Лизинг 2	6,45	07.07.2015	-	1	3,84	1,87	99,51	-	-	-
ВТБ Лизинг 3	6,90	07.06.2016	10.09.2013	64	8,47	1,51	98,15	146	-	-0,76%
ВТБ Лизинг 4	6,65	07.06.2016	12.03.2013	64	7,73	1,21	99,02	83	-	+0,01%
ВТБ Лизинг 7	6,85	30.11.2016	07.12.2011	58	5,23	0,15	100,25	-	-	+0,20%
ВТБ Лизинг 8	7,05	01.08.2017	07.02.2012	29	7,23	0,32	100,00	72	-0,04%	-0,40%
ВТБ Лизинг 9	7,00	02.08.2017	05.02.2014	30	5,13	2,76	98,66	-	-	-
ВЭБ 6	7,90	13.10.2020	17.10.2017	15	8,61	4,71	97,50	148	+1,62%	-0,94%
ВЭБ 8	6,90	13.10.2020	22.10.2013	15	7,18	1,87	99,70	143	-	-
ВЭБ 9	7,90	18.03.2021	24.03.2016	171	9,15	3,82	96,21	244	-	-1,58%
ВЭБ Лизинг 3	7,50	02.04.2021	11.04.2014	4	7,69	2,23	99,89	281	-	-
ВЭБ Лизинг 4	8,60	02.04.2021	08.04.2016	4	8,82	3,66	99,89	206	-	-
ВЭБ Лизинг 5	8,60	02.04.2021	08.04.2016	4	8,12	3,66	102,39	171	-0,55%	-0,54%
Газпромбанк 4	6,85	15.11.2012	-	38	6,91	1,05	100,05	13	-	-
Газпромбанк 5	6,85	22.11.2012	-	45	6,87	1,07	100,09	8	-	-
Газпромбанк БО-1	7,75	08.12.2013	-	59	7,37	1,98	101,00	74	-	+1,00%
Газпромбанк БО-2	6,75	18.07.2014	18.07.2013	100	8,00	1,68	98,20	201	+1,22%	-0,25%
Глобэкс БО-1	8,30	16.02.2013	-	129	8,54	1,30	99,90	239	+1,40%	-0,09%
Глобэкс БО-2	8,10	22.07.2013	22.01.2012	104	7,08	0,28	100,30	98	-0,70%	+0,02%
Глобэкс БО-3	8,10	08.12.2013	08.06.2012	59	6,62	0,64	101,00	132	-	+1,00%
Глобэкс БО-4	6,95	01.08.2014	01.08.2012	114	9,01	0,79	98,55	230	+0,05%	+0,05%
Глобэкс БО-5	8,10	08.12.2013	08.06.2012	59	8,05	0,64	100,11	202	-	-
Глобэкс БО-6	12,00	01.08.2014	01.08.2012	114	9,56	0,78	102,00	506	+3,53%	+2,00%
Дельта Кредит 6	7,20	15.06.2016	18.06.2014	72	8,87	2,44	96,49	136	-	+0,04%
Запсибкомбанк БО-1	9,75	20.06.2014	21.12.2012	74	10,44	1,13	99,50	321	-	-
Инвесторг 4	9,00	08.10.2012	field Not Appli	181	0,05	1,00	99,95	23	-	-

10.10.2011

Источник: Bloomberg

Оценка: РУСС-ИНВЕСТ

17

## Итоги торгов облигациями финансового сектора (продолжение)

Инвесторг БО-1	9,60	25.11.2013	25.05.2012	46	10,50	0,60	99,60	674	-0,34%	-0,36%
Крайинвестбанк БО-1	9,25	19.04.2014	19.10.2012	9	14,00	0,96	96,00	634	-	-2,25%
Кредит Европа Банк 6	8,30	18.02.2014	21.08.2012	134	9,80	0,85	98,95	153	-0,10%	-0,95%
Кредит Европа Банк БО-1	8,10	27.04.2014	-	17	9,67	2,26	97,00	407	-1,53%	-1,50%
Локо Банк 5	8,10	23.07.2015	-	108	8,93	0,78	99,50	313	-	-
Локо Банк БО-1	8,50	06.02.2014	09.02.2012	122	10,11	0,30	99,54	742	+1,45%	+0,44%
Медведь Финанс БО-1	12,50	16.08.2013	17.08.2012	39	10,73	0,81	101,75	375	-	+0,15%
МБРР 2	7,00	28.03.2013	-	80	7,11	1,40	100,10	21	-	-
МБРР 3	7,25	23.04.2013	25.10.2011	15	6,12	1,51	100,05	-	-	-
МБРР 4	6,00	27.02.2014	01.03.2012	143	5,67	0,38	100,15	-	-	-
МБРР 5	8,25	12.06.2014	15.12.2011	66	8,31	0,17	100,00	278	-	-
МДМ 5	10,05	18.10.2011	-	8	5,36	0,02	100,10	34	-0,01%	+0,04%
МДМ 7	11,75	19.07.2012	-	101	8,52	0,75	102,48	406	-0,01%	-0,79%
МДМ 8	9,00	09.04.2015	09.07.2013	3	9,54	1,58	99,51	249	-	-1,46%
МДМ БО-1	12,75	29.11.2012	-	52	9,20	1,05	103,95	246	-0,24%	-0,81%
МДМ БО-2	8,15	21.03.2014	-	165	8,46	2,26	99,70	130	+0,20%	+0,21%
Меткомбанк 1	9,40	26.11.2013	29.11.2011	50	13,80	0,12	99,45	1287	-	-0,20%
МКБ 5	7,40	25.04.2012	-	16	7,53	0,52	100,00	81	-	-
МКБ 6	9,40	07.08.2012	-	120	12,75	0,80	97,70	575	-	-2,69%
МКБ 7	9,76	14.07.2015	17.07.2012	99	11,42	0,75	99,00	590	-	-1,00%
МКБ 8	9,70	08.04.2015	12.10.2011	2	2,98	3,08	100,05	-	-	-
МКБ БО-1	8,50	22.02.2014	22.02.2013	135	10,14	1,31	98,23	289	-	-1,52%
МКБ БО-4	8,00	15.04.2014	15.10.2012	5	12,12	0,96	96,48	513	-	+0,50%
МКБ БО-5	9,20	23.06.2014	-	74	11,83	2,38	94,75	531	-0,79%	-0,52%
Мой Банк 3	10,00	07.08.2012	-	120	12,97	0,80	98,00	588	-	-2,24%
Мой Банк 5	10,00	16.04.2015	19.04.2012	10	9,20	0,50	100,50	241	-	-
Новикомбанк 1	9,00	25.11.2013	25.05.2012	45	12,76	0,60	98,00	649	-	-1,66%
Новикомбанк БО-1	8,50	07.07.2014	07.07.2013	89	9,84	1,62	98,23	285	-	+0,29%
Номос 11	7,40	02.07.2014	04.07.2012	86	8,25	0,72	99,50	173	-	-0,39%
Номос 12	8,50	28.08.2017	25.08.2013	136	9,07	1,76	99,35	123	-0,30%	-0,65%
Номос 9	6,25	14.06.2013	15.06.2012	67	7,99	0,67	98,95	200	+0,25%	+0,35%
Номос БО-1	7,00	24.02.2014	24.02.2012	137	8,03	0,38	99,67	139	-0,03%	-0,10%
ОТП 2	8,25	25.03.2014	-	169	10,75	2,27	95,29	274	+0,64%	-2,77%
ОТП БО-1	7,95	29.07.2014	-	113	10,51	2,52	94,50	332	-2,12%	-2,07%
Первобанк БО-1	8,10	24.04.2013	25.04.2012	16	8,07	0,52	100,09	434	-	-
Первобанк БО-2	8,50	10.04.2014	11.10.2012	3	8,69	0,95	99,99	187	-	+0,98%
Петрокоммерц 5	12,75	21.12.2014	19.12.2012	70	6,66	1,10	106,99	648	+0,90%	+6,47%
Петрокоммерц 6	7,75	22.08.2012	-	134	7,76	0,85	100,10	-	-	-
Петрокоммерц 7	7,00	22.08.2012	-	134	5,27	0,85	101,50	-	-	-
Промсвязьбанк 5	7,75	17.05.2012	-	38	7,88	0,58	100,00	45	+0,60%	+0,40%
Промсвязьбанк 6	8,25	17.06.2013	-	70	8,99	1,57	99,14	154	-	-0,30%
Промсвязьбанк БО-3	8,60	04.02.2014	-	120	10,01	2,12	97,60	257	-	-
Райффайзенбанк 4	13,50	03.12.2013	06.12.2011	57	5,95	0,15	101,15	333	-	-0,15%
Райффайзенбанк БО-7	7,50	27.11.2013	-	51	7,85	1,96	99,60	198	-	-
РенКапитал 2	10,50	04.04.2012	-	177	12,62	0,48	99,20	1583	-	-0,20%
РенКапитал 3	9,25	06.06.2012	-	59	12,15	0,64	98,40	636	+0,41%	+0,41%
РенКапитал БО-3	9,90	05.08.2014	-	118	10,45	1,68	99,50	538	+0,11%	-1,26%
Росбанк 3	6,90	06.11.2013	-	26	7,12	1,91	99,80	3	-	-
Росбанк 5	7,40	07.11.2014	-	26	7,53	2,73	100,00	21	-	-
Росбанк БО-1	7,40	25.06.2013	25.06.2012	76	8,05	0,69	99,65	125	-0,12%	-0,29%
Росбанк БО-2	8,00	08.07.2013	-	90	6,68	1,63	102,30	38	-	-
Росдорбанк 1	10,50	09.12.2013	08.12.2011	59	17,42	0,16	99,00	1057	-	-0,20%

## Итоги торгов облигациями финансового сектора (продолжение)

РСХБ 10	9,00	29.01.2020	06.02.2013	121	7,83	1,27	101,62	-	+0,02%	-0,06%
РСХБ 11	9,00	30.01.2020	07.02.2013	122	7,83	1,27	101,62	-	+0,02%	-0,02%
РСХБ 12	7,70	01.07.2021	08.07.2015	94	9,69	3,25	94,50	304	+0,53%	-0,53%
РСХБ 13	7,70	02.07.2021	10.07.2015	95	9,87	3,26	94,00	313	-	-5,91%
РСХБ 14	7,70	29.06.2021	07.07.2015	92	9,87	3,25	94,00	313	-	-3,09%
РСХБ 3	9,25	09.02.2017	13.02.2014	129	8,50	2,14	101,92	156	-	-0,08%
РСХБ 4	7,50	27.09.2017	02.10.2013	177	7,64	1,88	100,00	33	-0,50%	-0,99%
РСХБ 5	13,50	27.11.2018	06.12.2011	57	13,63	0,14	100,00	707	-	-
РСХБ 6	7,80	09.02.2018	15.08.2014	130	7,74	2,58	100,50	50	-	-
РСХБ 7	6,85	05.06.2018	14.06.2013	64	7,19	1,58	99,60	83	+1,17%	+1,19%
РСХБ 8	10,10	14.11.2019	22.11.2012	45	7,86	1,05	102,50	81	-	-0,09%
РСХБ 9	10,10	14.11.2019	22.11.2012	45	7,86	1,05	102,50	81	-0,15%	-0,15%
РСХБ БО-1	7,20	28.08.2013	29.08.2012	142	7,50	0,87	99,85	9	+0,35%	-0,41%
РСХБ БО-5	7,20	28.08.2013	29.08.2012	142	6,93	0,87	100,32	215	+0,27%	-0,03%
РСХБ БО-6	6,60	29.10.2013	01.05.2012	22	6,47	0,54	100,12	176	+0,02%	-0,08%
Русский Международный Банк 3	10,50	23.09.2013	22.09.2012	165	1,01	1,96	99,05	-	-	-0,96%
Русфинанс Банк 10	7,90	10.11.2015	12.11.2013	36	8,05	1,91	100,00	97	-	-
Русфинанс Банк 11	7,90	11.11.2015	13.11.2013	37	8,68	1,90	98,85	575	-	-1,15%
Русфинанс Банк 8	7,70	14.09.2015	17.09.2012	161	8,25	0,92	99,65	125	-	+0,66%
Русфинанс Банк 9	7,70	15.09.2015	18.09.2012	162	9,01	0,92	99,00	173	-	-
Русфинанс Банк БО-1	7,15	04.07.2014	04.07.2013	86	7,27	1,63	100,00	189	-	-
Русь Банк 3	9,50	31.08.2014	28.02.2012	141	9,67	0,39	100,00	567	-0,50%	-0,50%
Русь Банк 4	8,75	03.07.2015	-	81	4,51	3,27	99,19	-	-	-0,01%
СБ Банк 3	10,50	03.09.2012	-	147	11,89	0,88	99,10	499	-	-
СБ Банк 4	10,00	08.10.2013	10.04.2012	1	15,93	0,48	97,51	877	-	-
СБ Банк БО-1	9,75	27.02.2014	01.03.2012	143	16,26	0,36	97,81	1028	+0,32%	-0,19%
СКБ Банк 4	9,80	05.06.2013	07.12.2011	58	9,54	0,15	100,05	318	-0,02%	-0,02%
СКБ Банк БО-3	9,15	26.11.2013	29.05.2012	50	11,07	0,61	99,00	419	+0,51%	-1,00%
СКБ Банк БО-5	8,25	10.04.2014	11.10.2012	3	11,42	0,95	97,35	457	-	-
СКБ Банк БО-6	8,50	08.07.2014	09.07.2013	92	9,52	1,63	98,70	287	-	-1,25%
Стройкредит БО-1	9,90	28.07.2014	28.07.2012	110	9,95	0,78	100,11	310	-	-
Стройкредит БО-2	9,90	28.07.2014	28.07.2012	110	9,77	0,78	100,24	293	-	-
Татфондбанк 5	8,50	21.03.2012	-	163	9,15	0,43	99,80	241	-	-0,05%
Татфондбанк 6	8,75	26.02.2013	28.02.2012	141	7,51	0,37	100,50	288	-	-
Татфондбанк 7	8,75	14.12.2012	16.12.2011	67	8,82	0,17	100,00	297	-	+0,10%
Татфондбанк БО-1	9,50	26.12.2013	28.06.2012	80	9,84	0,70	99,90	441	-	+0,20%
Татфондбанк БО-2	8,75	17.04.2014	18.10.2012	10	11,15	0,96	98,00	421	-0,01%	-1,51%
ТКБ 2	6,90	12.06.2012	-	64	7,08	0,66	99,95	47	-	-0,20%
ТКБ 5	7,90	12.08.2013	-	123	8,36	1,73	99,50	136	-	-1,53%
ТКБ 6	8,25	17.04.2014	-	10	8,89	2,24	99,00	163	-	-0,95%
ТКБ БО-1	7,80	17.11.2013	-	38	8,72	1,92	98,59	161	-	-1,31%
ТКС Банк 2	20,00	28.07.2013	-	108	16,25	1,55	106,52	881	-0,17%	-0,70%
ТКС Банк БО-1	14,22	20.09.2013	-	165	14,71	1,76	100,00	918	-	-0,99%
ТКС Банк БО-2	16,50	26.11.2013	29.11.2011	50	21,17	0,12	99,45	1554	+0,12%	-0,34%
ТКС Банк БО-3	14,00	18.02.2014	21.08.2012	134	17,17	0,83	98,01	1185	-0,50%	-0,02%
Транскапиталбанк 2	8,15	15.03.2016	18.09.2012	162	8,60	0,92	99,75	278	-	-
УралсибЛизинг 3	16,50	23.02.2012	-	136	7,69	0,36	103,20	120	-	-1,24%
УралсибЛизинг 4	16,50	19.01.2012	-	101	7,39	0,26	102,45	120	-	-0,15%
УралсибЛизинг 5	8,50	19.01.2012	-	101	8,17	0,26	100,11	171	-	-0,14%
УралсибЛизинг БО-1	9,50	28.02.2014	-	53	10,58	1,20	99,20	369	-	-0,30%
УралсибЛизинг БО-3	9,50	29.10.2013	-	22	10,67	1,00	99,25	219	-	-0,76%
УралсибЛизинг БО-4	8,50	03.07.2014	-	87	9,37	1,41	99,25	224	-	-
ХКФ 4	7,10	12.10.2011	-	2	7,20	0,01	100,00	214	-	-
ХКФ 5	8,15	17.04.2013	19.10.2011	9	6,19	0,02	100,05	110	-	-0,02%
ХКФ 6	7,75	10.06.2014	11.12.2012	64	9,42	1,13	98,50	271	+0,51%	-0,61%
ХКФ 7	9,00	23.04.2015	26.04.2012	17	8,80	0,53	100,25	81	-0,05%	-0,50%
ХКФ БО-1	7,18	22.04.2014	24.04.2012	15	8,28	0,04	99,95	-	+0,15%	+0,35%
ХКФ БО-3	7,90	22.04.2014	22.10.2013	15	9,83	1,87	97,10	264	-	-
Центринвестгруп 2	9,25	24.06.2014	26.06.2012	78	8,35	0,69	100,70	162	-	-0,30%
Центринвестгруп БО-1	8,40	17.06.2014	18.12.2012	71	9,36	1,13	99,15	252	-0,15%	-0,15%
Центринвестгруп БО-5	8,40	17.06.2014	18.12.2012	71	9,40	1,13	99,10	255	-	-
Элемент Лизинг 2	12,00	04.09.2014	-	59	0,68	2,82	100,00	-	-	-
Юникредит Банк 1-ИП	8,20	07.09.2016	-	156	8,37	4,11	100,00	118	-	-
Юникредит Банк 4	7,00	10.11.2015	13.11.2012	36	8,53	1,05	98,60	193	-	-0,15%
Юникредит Банк 5	7,50	01.09.2015	03.09.2013	148	8,54	1,80	98,50	71	-	-

## Итоги торгов еврооблигациями нефтегазового сектора

Выпуск	Купон	Погашение	Оферта	Дн. до след. куп.	Доходность	Дюрация	Цена посл. сделки	Z-спрэд	Изм. цены	Изм. за 5 дн., %
Газпром 12 (EUR)	4,56	09.12.2012	-	57	3,44	1,11	101,23	183	-0,01	+0,08
Газпром 12 (JPY)	2,89	15.11.2012	-	33	2,80		100,09	-	-	-0,52
Газпром 13-2	9,63	01.03.2013	-	140	5,44	1,32	105,50	482	-0,47	+0,96
Газпром 13-3	5,63	22.07.2013	-	101	4,53	1,70	101,84	388	+0,15	+0,41
Газпром 13-4	6,58	31.10.2013	-	18	5,59	1,87	101,85	420	+0,10	+0,23
Газпром 13-5	7,34	11.04.2013	-	181	4,55	1,44	103,99	393	+0,30	+0,60
Газпром 13-6	7,51	31.07.2013	-	110	4,69	1,69	104,79	404	+0,19	+0,20
Газпром 14	5,03	25.02.2014	-	135	3,97	2,23	102,33	238	+0,18	+0,84
Газпром 14-2	5,36	31.10.2014	-	18	4,21	2,76	103,23	255	+0,92	+1,48
Газпром 14-3	10,50	08.03.2014	-	59	5,18	2,13	112,01	443	+0,44	+0,77
Газпром 14-4	10,50	25.03.2014	-	74	5,24	2,17	112,11	447	+0,44	+0,68
Газпром 14-6	8,13	31.07.2014	-	110	5,58	2,53	106,50	478	-	-0,23
Газпром 15	5,88	01.06.2015	-	232	4,72	3,32	103,76	295	+0,71	+1,43
Газпром 15-2	8,13	04.02.2015	-	114	5,01	2,91	109,26	330	+0,31	+0,49
Газпром 15-3	5,09	29.11.2015	-	47	5,19	3,70	99,64	403	+0,84	+1,41
Газпром 16	6,21	22.11.2016	-	40	5,36	4,37	103,75	395	+0,72	+2,72
Газпром 17	5,14	22.03.2017	-	161	4,87	4,76	101,20	279	+0,64	+1,61
Газпром 17-2	5,44	02.11.2017	-	20	5,06	5,07	101,93	288	+0,83	+1,96
Газпром 18	6,61	13.02.2018	-	123	5,62	5,20	105,07	342	+0,34	+2,14
Газпром 18-2	8,15	11.04.2018	-	181	6,20	5,24	110,25	452	-	-0,23
Газпром 19	9,25	23.04.2019	23.04.2012	10	6,39	5,54	116,88	456	-	-4,82
Газпром 20	7,20	01.02.2020	-	111	6,07	6,38	107,26	411	+0,46	+0,80
Газпром 22	6,51	07.03.2022	-	146	6,41	7,68	100,73	423	+1,77	+1,78
Газпром 34	8,63	28.04.2034	28.04.2014	15	7,28	10,67	114,75	476	-	-0,54
Газпром 37	7,29	16.08.2037	-	126	7,60	11,62	96,48	505	-	-3,52
Казаньоргсинтез	10,00	19.03.2015	-	158	9,83	2,97	100,48	888	+0,57	+0,04
Лукойл 14	6,38	05.11.2014	-	23	4,78	2,76	104,50	391	-	-
Лукойл 15	2,63	16.06.2015	-	64	2,64	3,50	99,94	159	+1,08	-0,47
Лукойл 17	6,36	07.06.2017	-	55	6,29	4,73	100,30	476	-	+0,80
Лукойл 19	7,25	05.11.2019	-	23	6,60	6,10	104,00	467	+2,04	-
Лукойл 20	6,13	09.11.2020	-	27	6,92	6,84	94,69	485	+1,15	+2,46
Лукойл 22	6,66	07.06.2022	-	55	6,94	7,58	97,90	474	+0,92	+1,40
НК Альянс 14	7,25	16.07.2014	-	3	7,03	2,48	100,55	621	+1,31	+1,14
НК Альянс 15	9,88	11.03.2015	-	150	10,67	2,95	97,75	973	-	-
Новатэк 16	5,33	03.02.2016	-	113	6,26	3,86	96,50	506	-	-1,81
Новатэк 21	6,60	03.02.2021	-	113	6,56	7,01	100,26	448	+2,64	+4,05
ТНК-ВР 12	6,13	20.03.2012	-	159	3,21	0,44	101,25	274	-	-
ТНК-ВР 13	7,50	13.03.2013	-	152	6,74	1,36	101,00	612	-	-4,28
ТНК-ВР 15	6,25	02.02.2015	-	112	5,44	3,00	102,41	451	+1,15	+1,58
ТНК-ВР 16	7,50	18.07.2016	-	97	6,12	4,05	105,60	481	-0,38	-0,38
ТНК-ВР 17	6,63	20.03.2017	-	159	6,96	4,63	98,50	548	-	-3,15
ТНК-ВР 18	7,88	13.03.2018	-	152	6,79	5,17	105,55	513	-	+1,00
ТНК-ВР 20	7,25	02.02.2020	-	112	7,33	6,29	99,50	537	-	-4,23
Транснефть 12	6,10	27.06.2012	-	75	2,89	0,69	102,22	235	-0,03	-0,00
Транснефть 12-2	5,38	27.06.2012	-	258	3,73	0,70	101,10	201	-0,08	-0,18
Транснефть 13	7,70	07.08.2013	-	117	4,20	1,71	106,05	355	+0,17	+0,39
Транснефть 14	5,67	05.03.2014	-	144	4,57	2,26	102,45	385	+0,12	+0,92
Транснефть 18	8,70	07.08.2018	-	117	5,62	5,35	117,26	388	+0,33	+0,36

## Итоги торгов еврооблигациями финансового сектора

Выпуск	Купон	Погашение	Оферта	Дн. до след. куп.	Доходность	Дюрация	Цена посл. сделки	Z-спрэд	Изм. цены	Изм. за 5 дн., %
АкБарс 12	10,25	03.12.2012	-	51	6,72	1,07	103,80	612	+0,61	-0,11
Альфа Банк 12	8,20	25.06.2012	-	73	6,34	0,68	101,24	581	+0,59	+0,70
Альфа Банк 15	8,63	09.12.2015	-	-	-	-	100,18	-	-	-
Альфа Банк 17	8,64	22.02.2017	-	132	40,06	0,36	90,00	4068	-	-
Альфа Банк 17-2	7,88	25.09.2017	-	164	11,04	4,75	86,45	947	-	-5,62
Альфа Банк 13	9,25	24.06.2013	-	72	9,07	1,57	100,25	843	-	-4,98
Альфа Банк 15	8,00	18.03.2015	-	157	6,79	3,06	103,66	583	-	-
Альфа Банк 21	7,75	28.04.2021	-	15	10,42	6,38	84,09	837	+2,84	+1,84
Банк Москвы 13 (USD)	7,34	13.05.2013	-	31	7,50	1,48	99,75	687	+0,18	+0,67
Банк Москвы 13 (SGD)	4,25	01.02.2013	-	111	5,19	-	98,80	-	-	-
Банк Москвы 13 (CHF)	4,50	10.09.2013	-	333	5,54	1,86	98,15	532	+0,16	+0,18
Банк Москвы 15	5,97	25.11.2015	-	43	9,38	3,59	88,57	823	-0,24	-1,93
Банк Москвы 15-2	6,70	11.03.2015	-	150	8,19	3,08	95,64	723	+0,82	+1,14
Банк Москвы 17	6,81	10.05.2017	-	28	29,98	0,56	88,50	2935	+1,13	-1,12
Банк РусСтандарт 15	7,73	16.12.2015	-	64	12,34	3,50	85,29	1119	-2,58	+2,10
Банк РусСтандарт 16	9,75	01.12.2016	-	49	90,57	0,13	90,00	10640	-	-
Банк СПб	10,50	25.07.2017	-	104	16,56	0,76	96,10	-	-0,42	+0,78
Бизнес Альянс 13	8,88	25.04.2012	-	12	9,76	-	99,55	-	-	-
ВТБ 11	7,50	12.10.2011	-	1	7,23	0,00	100,00	712	-	-0,05
ВТБ 12	6,61	31.10.2012	-	18	4,83	1,00	101,79	424	+0,31	+0,30
ВТБ 14	3,40	06.06.2014	-	54	4,66	2,52	96,89	409	-1,99	-1,78
ВТБ 15	5,01	29.09.2015	-	168	8,10	3,61	89,71	699	+0,86	-1,46
ВТБ 15-2	6,47	04.03.2015	-	143	6,78	3,08	99,04	584	+0,87	+0,59
ВТБ 16	4,25	15.02.2016	-	125	4,36	3,95	99,56	246	+0,40	+0,08
ВТБ 18	6,88	29.05.2018	28.05.2013	46	6,57	5,31	101,59	486	+0,01	+0,25
ВТБ 18-2	6,32	22.02.2018	-	132	7,86	5,24	92,37	618	+1,38	-0,17
ВТБ 20	6,55	13.10.2020	-	183	8,04	6,82	90,56	600	+0,43	+1,28
ВТБ 35	6,25	30.06.2035	30.06.2015	78	6,84	3,31	98,07	581	+0,99	+1,11
ВЭБ 16	3,75	17.02.2016	-	127	4,68	3,99	96,41	404	-0,49	-0,83
ВЭБ 17	5,45	22.11.2017	-	40	6,16	5,15	96,41	452	+1,30	+0,90
ВЭБ 20	6,90	09.07.2020	-	88	6,88	6,59	100,12	486	+1,10	+2,04
ВЭБ 25	6,80	22.11.2025	-	40	7,03	8,99	97,91	463	+2,46	+4,05
ВЭБ Лизинг 16	5,13	27.05.2016	-	45	6,08	4,08	96,20	479	+1,10	+2,10
Газпромбанк 13	7,93	28.06.2013	-	78	5,84	1,60	103,34	520	+0,39	+1,33
Газпромбанк 14	6,25	15.12.2014	-	63	6,62	2,87	98,93	573	+0,45	+1,39
Газпромбанк 15	6,50	23.09.2015	-	162	6,67	3,53	99,41	557	+0,80	+1,61
Газпромбанк 16	7,35	08.05.2016	-	208	7,47	3,93	99,49	621	-0,12	-0,52
МКБ 14	8,25	05.08.2014	-	115	8,99	2,53	98,19	818	-	-0,13
МБРР 16	7,93	10.03.2016	-	149	8,64	-	97,42	Id Not Ap	-	+4,43
МДМ Банк 11-А	12,00	30.12.2011	-	78	6,73	0,21	101,06	643	-0,25	-0,49
Номос Банк 12	9,25	17.12.2012	-	65	5,97	1,11	103,66	537	+0,73	+0,66
Номос Банк 13	6,50	21.10.2013	-	8	7,56	1,87	98,04	689	+0,61	+1,88
Номос Банк 15	8,75	21.10.2015	-	8	9,27	3,33	98,29	816	+0,81	+0,55
Номос Банк 16	9,75	20.10.2016	-	7	7,70	0,02	99,99	710	-0,00	+0,05
Промсвязьбанк 11	8,75	20.10.2011	-	7	11,49	0,02	99,94	1162	+0,06	-
Промсвязьбанк 12	9,63	23.05.2012	-	41	0,67	0,59	105,45	16	-	-
Промсвязьбанк 13	10,75	15.07.2013	-	94	8,19	1,61	104,08	755	+1,43	+1,03
Промсвязьбанк 14	6,20	25.04.2014	-	12	9,76	2,30	92,18	901	+1,11	+1,25
Промсвязьбанк 15	12,75	27.05.2015	-	45	12,24	2,88	101,41	1126	-1,26	+0,85
Промсвязьбанк 16	11,25	08.07.2016	-	87	9,63	3,73	106,00	836	-	-
Промсвязьбанк 18	12,50	31.01.2018	-	110	11,61	1,21	101,00	1076	+0,85	+0,49
Ренессанс 13	13,00	01.04.2013	-	171	18,93	1,37	92,69	1830	-0,34	-2,75
Ренессанс 16	11,00	21.04.2016	22.04.2014	8	19,44	2,11	83,75	1870	+2,38	-1,03
РСХБ 12	6,26	30.04.2012	-	200	4,32	-	100,97	-	-	-
РСХБ 13	7,18	16.05.2013	-	34	5,15	1,49	103,04	452	+0,25	+0,55
РСХБ 13 (RUR)	7,50	25.03.2013	-	164	8,89	1,34	98,39	193	+0,27	-0,06
РСХБ 14	7,13	14.01.2014	-	93	5,33	2,09	103,75	463	+0,79	+1,15
РСХБ 14-2	9,00	11.06.2014	-	59	5,62	2,37	108,24	485	+0,75	+1,02
РСХБ 16	6,97	21.09.2016	-	-	-	-	99,96	-	-	-
РСХБ 16-2	8,70	17.03.2016	-	156	10,43	3,55	94,83	292	+0,90	-1,25
РСХБ 17	6,30	15.05.2017	-	33	6,30	4,68	100,00	478	+1,87	+1,61
РСХБ 18	7,75	29.05.2018	-	47	6,59	5,21	106,14	488	+1,43	+1,60
РСХБ 21	6,00	03.06.2021	-	51	9,39	3,98	87,48	811	+2,33	+2,05
Сбербанк 11	5,93	14.11.2011	-	32	2,96	0,09	100,25	272	-0,00	-0,13
Сбербанк 13	6,48	15.05.2013	-	33	3,84	1,50	104,03	320	+0,30	+0,54
Сбербанк 13-2	6,47	02.07.2013	-	81	4,01	1,63	104,04	336	+0,36	+0,52
Сбербанк 14	3,50	12.11.2014	-	31	4,49	2,88	97,20	-	+0,24	-1,30
Сбербанк 15	5,50	07.07.2015	-	86	5,63	3,38	99,57	458	+0,67	+2,04
Сбербанк 17	5,40	24.03.2017	-	163	5,90	4,77	97,70	441	-0,09	+3,00
Сбербанк 21	5,72	16.06.2021	-	64	6,82	7,32	92,24	469	+0,61	+2,96
Татфондбанк	12,00	02.02.2012	-	112	11,73	0,30	100,00	1144	-0,00	+0,24
ТКС 14	11,50	21.04.2014	-	8	18,96	2,10	85,56	1822	-0,07	-1,16
Транскапиталбанк	10,51	18.07.2017	-	157	21,63	0,90	91,03	-	+0,43	-0,19
ХКФ Банк 14	7,00	18.03.2014	-	157	9,30	2,26	95,09	857	+0,00	+0,20

## Итоги торгов еврооблигациями нефинансового сектора

Выпуск	Купон	Погашение	Оферта	Дн. до след. куп.	Доходность	Дюрация	Цена посл. сделки	Z-спрэд	Изм. цены	Изм. цены за 5 дн.
Алроса 14	8,88	17.11.2014	-	35	7,54	2,69	103,62	667	+0,50	+0,45
Алроса 20	7,75	03.11.2020	-	21	8,48	6,38	95,44	645	+2,17	+2,10
Вымпелком 11	8,38	22.10.2011	-	9	3,28	0,02	100,12	313	+0,00	-0,06
Вымпелком 13	8,38	30.04.2013	-	17	8,62	1,43	99,65	799	-	-4,64
Вымпелком 14	4,37	29.06.2014	-	77	4,29	0,21	100,25		-	-
Вымпелком 16	8,25	23.05.2016	-	41	10,55	3,76	91,75	929	-	-6,14
Вымпелком 16-2	6,49	02.02.2016	-	112	8,74	3,75	92,07	754	+0,24	+1,18
Вымпелком 17	6,25	01.03.2017	-	140	9,50	4,50	86,50	804	-	-
Вымпелком 18	9,13	30.04.2018	-	17	9,89	4,83	96,37	823	-	+1,44
Вымпелком 21	7,75	02.02.2021	-	112	10,24	6,45	85,25	821	+1,42	+3,63
Вымпелком 22	7,50	01.03.2022	-	140	10,10	6,91	83,50	797	+2,99	+4,90
Евраз 13	8,88	24.04.2013	-	11	7,12	1,41	102,50	649	-	-
Евраз 14	7,25	13.07.2014	-		-		150,20	-	-	-
Евраз 15	8,25	10.11.2015	-	28	9,34	3,41	96,38	821	-	-
Евраз 18	9,50	24.04.2018	-	11	10,14	4,77	97,00	849	+0,77	-2,53
Евраз 18-2	6,75	27.04.2018	-	14	11,14	5,04	80,00	945	-	-5,33
Еврохим 12	7,88	21.03.2012	-	160	5,78	0,44	100,88	532	+0,04	+0,05
Кокс 16	7,75	23.06.2016	-	71	12,38	3,85	83,85	1110	+3,25	+3,48
Металлоинвест	6,50	21.07.2016	-	100	12,06	4,02	80,25	1075	-	-6,99
МТС 12	8,00	28.01.2012	-	107	4,48	0,29	100,99	408	+0,05	-0,09
МТС 20	8,63	22.06.2020	-	70	8,87	6,11	98,50	691	-	-0,76
НКНХ 12	12,00	20.04.2012	-	7	9,91	0,49	101,03	942	+0,17	-0,11
НКНХ 15	8,50	22.12.2015	-	70	9,03		98,16	-	-	-
Новороссийский торг порт	7,00	17.05.2012	-	35	7,00	0,58	99,99	649	-0,01	-0,88
Распадская	7,50	22.05.2012	-	40	7,35	0,59	100,08	683	+0,23	+0,25
РЖД 17	5,74	03.04.2017	-	173	5,65	4,77	100,43	415	+1,47	+1,57
РЖД 31	7,49	25.03.2031	-	164	7,89	10,32	96,06	495	+0,98	+0,89
Русгидро	7,88	28.10.2015	-	15	10,57	3,22	92,11	308	+0,43	-0,61
Северсталь 13	9,75	29.07.2013	-	108	7,83	1,66	103,16	718	+0,25	+0,28
Северсталь 14	9,25	19.04.2014	-	6	8,27	2,21	102,18	753	+0,51	+0,22
Северсталь 16	6,25	26.07.2016	-	105	11,05	4,08	82,50	973	-	-8,33
Северсталь 17	6,70	25.10.2017	-	12	10,33	4,78	84,00	873	-	-
Синек	7,70	03.08.2015	03.08.2012	113	7,24	3,33	101,49	619	+0,41	+0,35
Совкомфлот	5,38	27.10.2017	-	14	5,85	5,10	97,63	421	-	-
ТМК 15	5,25	11.02.2015	11.02.2013	29	12,17	1,28	91,63	1134	+2,10	-1,11
ТМК 18	7,75	27.01.2018	-	106	9,98	4,93	89,75	834	-	-

## Календарь событий на 10 октября

- ❖ Выплата купона Аэрофлот - БО-02
- ❖ Выплата купона Аэрофлот - БО-01
- ❖ Выплата купона Газпромбанк - 03
- ❖ Выплата купона СИТРОНИКС - БО-02
- ❖ Оферта Ростелеком - 04
- ❖ Оферта Ростелеком (Уралсвязьинформ) - 08
- ❖ Погашение Газпромбанк - 03

Заявление об ограничении ответственности, Настоящие обзоры подготовлены в информационных целях, Они ни в коем случае не являются и не должны рассматриваться как предложение купить или продать соответствующие ценные бумаги, Информация, содержащаяся в данных обзорах, получена из вызывающих доверия открытых источников, Несмотря на то, что при подготовке обзоров были предприняты необходимые меры для получения достоверной информации, ИК РУСС-ИНВЕСТ не исключает возможность включения в обзор ошибочной информации, предоставленной соответствующими источниками, и не несет за это ответственности, ИК РУСС-ИНВЕСТ, его работники и клиенты могут быть заинтересованы в покупке или продаже ценных бумаг, упомянутых в обзорах.

## ИНВЕСТИЦИОННАЯ КОМПАНИЯ ИК РУСС-ИНВЕСТ

<http://www.russ-invest.com>

### Москва

Тел: +7(495) 363-93-80  
Факс: +7(495) 363-93-90  
E-mail: [mail@russ-invest.com](mailto:mail@russ-invest.com)  
Адрес: Москва, 119019, 5-3/12  
Нащокинский переулок

### Санкт-Петербург

Тел: +7(812) 337-55-37  
Факс: +7(812) 337-55-37  
E-mail: [spb@russ-invest.com](mailto:spb@russ-invest.com)  
Адрес: 190002, СПб, Набережная р.  
Фонтанки, 52

### Самара

Тел: +7(846) 262-75-52  
Факс: +7(846) 262-75-52  
E-mail: [sam@russ-invest.com](mailto:sam@russ-invest.com)  
Адрес: 443067, Самара, ул. Гагарина,  
Дом 95

© 2007 | ОАО «ИК РУСС-ИНВЕСТ»  
Лицензия ФСФР №077-08757-000100 и №077-08755-001000  
Лицензия ФСФР №177-06310-100000 и №177-06312-010000  
Лицензия ФСФР №906