

Комментарий по рынку акций

Основные индикаторы

В четверг ведущие американские фондовые индексы закрылись в разнополярных областях. Неплохая статистика и одобрение Германией новых параметров EFSF улучшили настроения инвесторам, однако не до такой степени, чтобы индексы смогли выйти за границы текущего бокового тренда. Вчера Министерство труда США сообщило, что число первичных обращений за пособием по безработице снизилось на 37 тыс. показав лучшую статистику с апреля этого года. Пересмотренные данные по ВВП США за II квартал поднялись с 1% до 1,3%.

Вчера вечером стало известно, что вслед за Германией

Полный текст на 2 стр.

Значение основных индексов

| | Значение | Δ, день | Δ, нед | Δ, мес | Δ, ytd |
|----------------|-----------|---------|--------|---------|--------|
| Индекс РТС | 1 389,14 | 1,59% | 0,09% | -16,44% | -7,08% |
| Индекс ММВБ | 1 407,71 | 2,17% | 1,32% | -7,03% | -0,81% |
| FTSE | 5 196,84 | -0,40% | 3,08% | -1,36% | -6,69% |
| S&P 500 | 1 160,40 | 0,81% | 2,73% | -4,33% | 1,37% |
| Dow Jones Avg. | 11 153,98 | 1,30% | 3,91% | -3,51% | 2,94% |

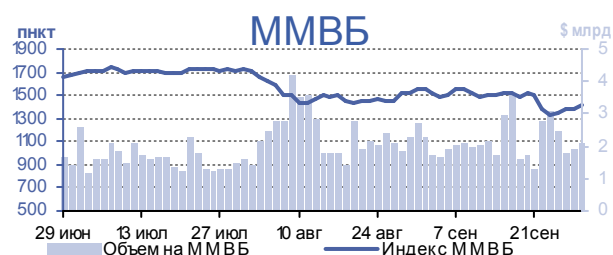
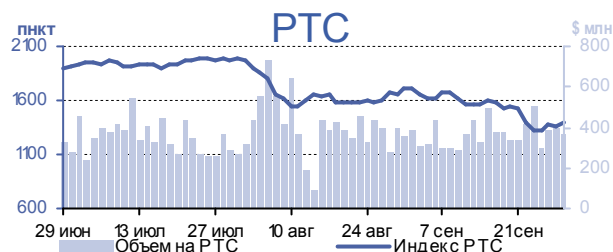

Голубые фишки (ММВБ)

Лидеры роста

| | Цена | Δ, день | Δ, мес | Δ, ytd |
|-----------------|----------|---------|---------|---------|
| Казаньоргсинтез | 0,1100 | 22,22% | -37,14% | -54,17% |
| НорНикель | 223,0000 | 11,50% | -8,61% | 19,89% |
| Распадская | 3,1000 | 5,08% | -27,57% | -47,55% |
| Концерн Калина | 51,8500 | 4,47% | 17,84% | 107,40% |
| ПИК | 3,1710 | 3,97% | -14,30% | -14,30% |
| Полюс Золото | 58,1432 | 0,07% | -3,58% | 3,09% |

Лидеры снижения

| | Цена | Δ, день | Δ, мес | Δ, ytd |
|--------------------|---------|---------|---------|---------|
| ОАО Тулаэнергосбыт | 0,0050 | -37,50% | -41,18% | -66,67% |
| ОАО Синергия | 20,1700 | -15,96% | -33,87% | -47,61% |
| МТС | 5,7600 | -4,00% | -19,89% | -30,18% |
| ОАО Группа ЛСР | 16,5000 | -3,51% | -31,25% | -41,07% |

Индекс MSCI

| | Значение | Δ, день | Δ, мес | Δ, ytd |
|--------------------|----------|---------|---------|---------|
| Индекс MSCI EM | 894,48 | 0,38% | -11,76% | -16,43% |
| Индекс MSCI BRAZIL | 2695,69 | -0,49% | -14,55% | -25,69% |
| Индекс MSCI RUSSIA | 723,01 | 1,64% | -16,70% | -8,50% |
| Индекс MSCI INDIA | 411,11 | 1,00% | -5,21% | -24,70% |
| Индекс MSCI CHINA | 50,40 | 0,03% | -13,03% | -23,68% |

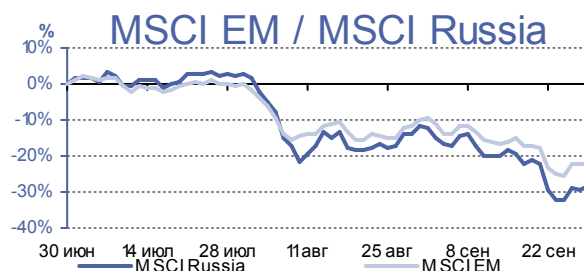

Обзор рынка

В четверг ведущие американские фондовые индексы закрылись в разнополярных областях. Неплохая статистика и одобрение Германией новых параметров EFSF улучшили настроения инвесторам, однако не до такой степени, чтобы индексы смогли выйти за границы текущего бокового тренда. Вчера Министерство труда США сообщило, что число первичных обращений за пособием по безработице снизилось на 37 тыс. показав лучшую статистику с апреля этого года. Пересмотренные данные по ВВП США за II квартал поднялись с 1% до 1,3%.

Вчера вечером стало известно, что вслед за Германией одобрение расширения полномочий европейского фонда финансовой стабильности выразила Эстония. В пятницу состоится голосование в парламенте Австрии. На очереди еще Словакия и Португалия. С высокой долей вероятности можно ожидать, что и оставшиеся члены ЕС ратифицируют изменения в EFSF. Однако у нас есть большие сомнения в том, что эти новости станут драйвером для сильного трендового движения на фондовых рынках. Скорее всего, мы просто увидим переход индексов в безыдейную торговлю на более высоких уровнях.

Пара EUR/USD в пятницу утром опустилась на ближайший уровень поддержки на 1,3520. Движение цен на нефть марки Brent выше \$107,5/барр пока невозможно, при этом ниже уровня \$102,5 ждать «черное золото» также не стоит – типичный сценарий консолидации в сужающемся треугольнике. Цены на промышленные металлы в пятницу показывают сдержанное снижение: медь -0,62%; никель -0,6%; цинк -0,7%.

Открытие торгов в пятницу на ММВБ мы ожидаем увидеть в зоне небольшого минуса, который думаю, будет выкуплен в первой половине сессии по аналогии с предыдущим торговым днем. Вчера основной упор спекулятивного спроса пришелся на акции банков. Думаю сегодня этот сектор бумаг, а также акции металлургов и энергетиков будут торговаться лучше рынка. Сегодня последний день месяца и 3-го квартала, поэтому шансов на то, что индекс ММВБ продолжит рост явно больше. Вчера вечером индекс ММВБ дотянулся до отметки 1420 п., что примерно соответствует 50% коррекции от максимума с середины месяца. Во время падения индексов в августе коррекция вверх также чуть превысила 50%. Поэтому пока на пути текущего роста индекса ММВБ мы видим диапазон 1425-30 п. – это в привычных рыночных условиях. В случае же притока на рынок пенсионных денег, рыночная диспозиция может быть совершенно иной.

Commodities

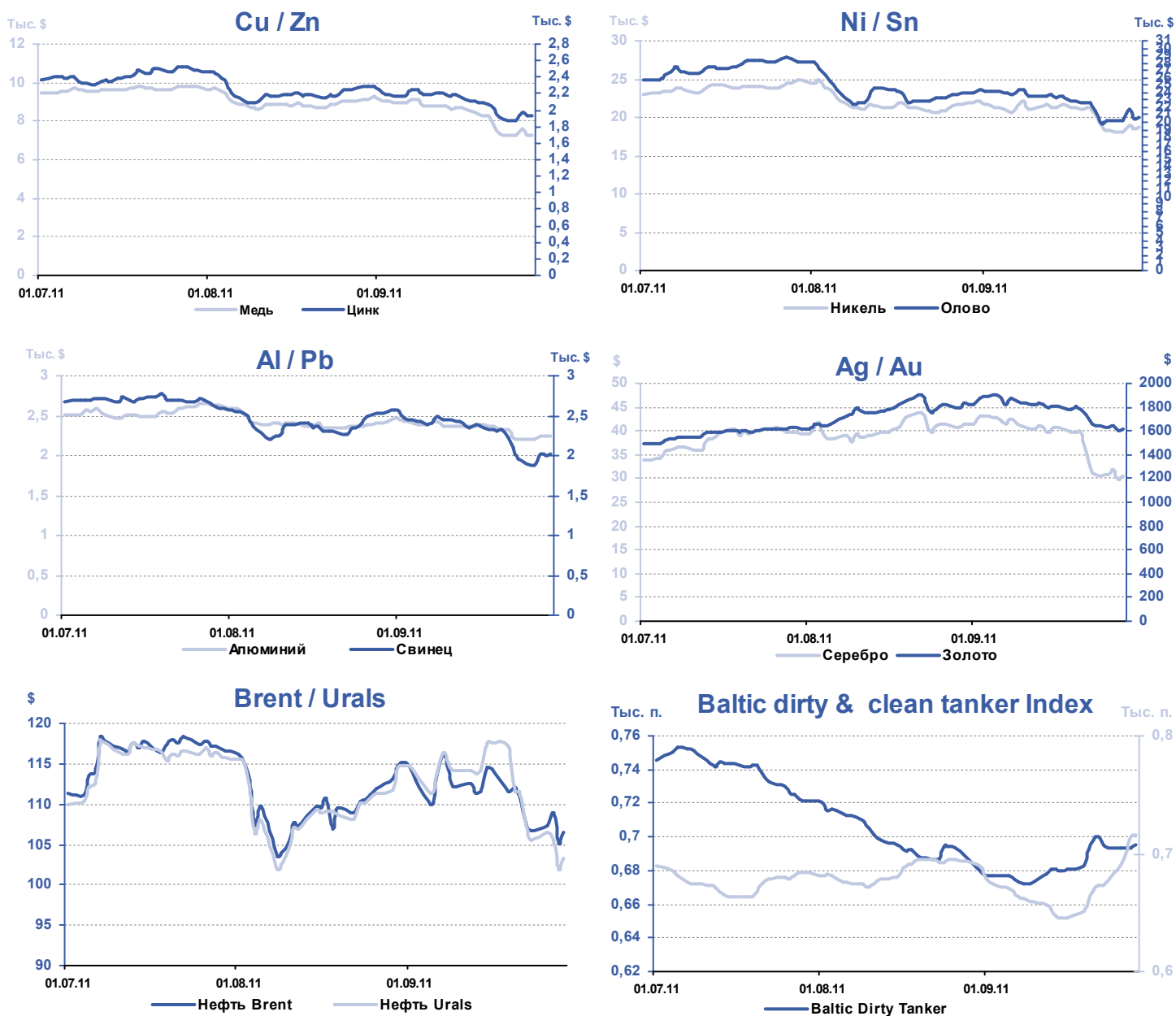

Основные товары, SPOT (LSE, NYSE)

| | Значение | Δ за день, % | Δ за нед, % | Δ за мес, % | Δ ytd, % |
|------------------|-----------|--------------|-------------|-------------|----------|
| Медь, \$/t | 7 230,00 | -0,29% | -5,79% | -21,07% | -10,34% |
| Цинк, \$/t | 1 925,00 | -0,82% | -4,18% | -15,75% | -13,48% |
| Никель, \$/t | 18 670,00 | 0,89% | -1,11% | -14,77% | -20,04% |
| Олово, \$/t | 20 675,00 | 0,61% | 4,26% | -13,87% | -15,01% |
| Алюминий, \$/t | 2 247,00 | 0,54% | 0,90% | -7,34% | -4,02% |
| Свинец, \$/t | 2 020,00 | 0,55% | -4,04% | -21,03% | -12,17% |
| Серебро, \$/oz | 30,63 | 2,58% | -14,60% | -25,85% | 39,77% |
| Золото, \$/oz | 1 614,40 | 0,35% | -7,23% | -12,04% | 23,25% |
| Нефть Brent, \$/ | 106,44 | 1,18% | -1,04% | -7,27% | 32,95% |
| Нефть Urals, \$/ | 103,26 | 1,28% | -3,75% | -9,80% | 29,82% |

Российский рынок акций

| Эмитент | Тикер | Цена закрытия, \$ | Δ PTC | Δ ММВБ | Объем на PTC, \$ | Объем на ММВБ, \$ | Капитализация, т\$ |
|-------------------------|-------|-------------------|-------|--------|------------------|-------------------|--------------------|
| АшинскийМЗ | AMEZ | 0,363 | 0,00% | 0,00% | | 268 388 | 182 |
| БашИнСв | BISV | 0,338 | 0,00% | 0,00% | | 35 814 | 325 |
| БашЭнрг | BEGY | 1,458 | 0,00% | 0,00% | | 14 342 | 1 558 |
| ВМЗ | VSMZ | 1762,425 | 0,00% | 0,00% | | 11 878 | 2 914 |
| ДВМП | FESH | 0,336 | 0,00% | 0,00% | | 330 121 | 991 |
| КазанскВЗ | KHEL | 2,762 | 0,00% | 0,00% | | 19 462 | 422 |
| Мечел | MTLR | 16,263 | 0,00% | 0,00% | | 6 243 525 | 6 890 |
| Мотовил | MOTZ | 0,070 | 0,00% | 0,00% | | 922 | 70 |
| ОАО Выксунский металлур | VSMZ | 1400,000 | 0,00% | 0,00% | 70 000 | | 2 404 |
| ОАО Мотовилихинские зав | MOTZ | 0,067 | 0,00% | 0,00% | 6 700 | | 66 |
| ОАО ТНК-ВР Холдинг | TNBP | 2,640 | 0,00% | 0,00% | 158 400 | | 39 592 |
| СилМашины | SILM | 0,243 | 0,00% | 0,00% | | 16 756 | 2 121 |
| СинТЗ-ао | SNTZ | 50,250 | 0,00% | 0,00% | | 50 | 316 |
| Славн-ЯНОС | JNOS | 0,300 | 0,00% | 0,00% | | 392 | 281 |
| СТЗ-ао | SVTZ | 4,826 | 0,00% | 0,00% | | 48 | 232 |
| ТАГМЕТ | TAMZ | 0,667 | 0,00% | 0,00% | | 666 | 339 |
| ТНК-ВР | TNBP | 2,681 | 0,00% | 0,00% | | 1 754 842 | 40 335 |
| У-УАЗ | UUAZ | 1,631 | 0,00% | 0,00% | | 203 595 | 436 |
| ЧМК | CHMK | 186,259 | 0,00% | 0,00% | | 5 610 | 591 |
| ЧТПЗ | CHEP | 2,664 | 0,00% | 0,00% | | 1 676 419 | 1 273 |
| ЮжКузб. | UKUZ | 47,588 | 0,00% | 0,00% | | 26 935 | 1 746 |

Нефть и газ

| | | | | | | | |
|--------------------|-------|----------|-------|-------|---------|-------------|---------|
| Башнефть | BANE | 43,200 | 0,00% | 0,00% | 129 600 | | 7 445 |
| Газпром | GAZP | 5,617 | 0,00% | 0,00% | 210 500 | 374 057 996 | 134 969 |
| Газпромнефть | SIBN | 4,146 | 0,00% | 0,00% | 73 000 | 2 218 524 | 19 914 |
| Лукойл | LKOH | 57,472 | 0,00% | 0,00% | 145 500 | 123 181 039 | 48 968 |
| НОВАТЭК | NVTK | 10,910 | 0,00% | 0,00% | 109 100 | | 33 126 |
| Роснефть | ROSN | 7,375 | 0,00% | 0,00% | 169 500 | 90 093 675 | 78 650 |
| Сургутнефтегаз | SNGS | 0,782 | 0,00% | 0,00% | | 32 776 075 | 28 172 |
| Сургутнефтегаз, п. | SNGSP | 0,488 | 0,00% | 0,00% | 157 750 | 23 479 708 | 3 782 |
| Татнефть | TATN | 4,310 | 0,00% | 0,00% | 8 620 | | 9 390 |
| Татнефть, п. | TATNP | 2,450 | 0,00% | 0,00% | 24 500 | | 361 |
| Транснефть, п. | TRNFP | 1246,344 | 0,00% | 0,00% | 212 000 | 22 125 462 | 1 961 |

Электроэнергетика

| | | | | | | | |
|---------------|------|-------|-------|-------|---------|---------|-------|
| Башкирэнерго | BEGY | 1,250 | 0,00% | 0,00% | 6 250 | | 1 303 |
| Иркутскэнерго | IRGZ | 0,679 | 0,00% | 0,00% | | 50 911 | 3 231 |
| Ленэнерго | LSNG | 0,524 | 0,00% | 0,00% | 311 015 | 6 019 | 468 |
| МОЭСК | MSRS | 0,050 | 0,00% | 0,00% | 43 715 | 42 659 | 2 459 |
| ОГК-2 | OGKB | 0,040 | 0,00% | 0,00% | 167 875 | | 1 293 |
| ОГК-3 | OGKC | 0,035 | 0,00% | 0,00% | 14 500 | 180 580 | 1 684 |
| ОГК-4 | OGKD | 0,077 | 0,00% | 0,00% | 353 481 | | 4 855 |
| ОГК-5 | OGKE | 0,069 | 0,00% | 0,00% | 30 000 | 293 531 | 2 452 |
| Самараэнерго | SAGO | 0,018 | 0,00% | 0,00% | 18 000 | | 64 |
| ТГК-3 | MSNG | 0,074 | 0,00% | 0,00% | 33 750 | 603 158 | 2 957 |
| ТГК-5 | TGKE | 0,000 | 0,00% | 0,00% | | 21 673 | 404 |
| ТГК-6 | TGKF | 0,000 | 0,00% | 0,00% | | 44 917 | 507 |

Телекоммуникации

| | | | | | | | |
|----------------|-------|--------|--------|-------|--------|------------|--------|
| Башинформсвязь | BISV | 0,325 | 0,00% | 0,00% | 32 500 | | 308 |
| МГТС, п. | MGTSP | 14,625 | 0,00% | 0,00% | 22 668 | | 233 |
| МТС | MTSS | 5,760 | -4,00% | 0,00% | 5 760 | | 11 903 |
| Ростелеком | RTKM | 5,793 | 0,00% | 0,00% | 50 000 | 33 060 628 | 17 306 |
| Ростелеком, п. | RTKMP | 2,895 | 0,00% | 0,00% | | 2 534 602 | 709 |
| Таттелеком | TTLK | 0,007 | 0,00% | 0,00% | | 13 499 | 153 |

Машиностроение

| | | | | | | | |
|--------------|------|--------|-------|-------|--------|---------|-------|
| АвтоВАЗ | AVAZ | 0,743 | 0,00% | 0,00% | | 213 191 | 1 036 |
| ГАЗ | GAZA | 30,000 | 0,00% | 0,00% | 3 000 | | 556 |
| ИРКУТ | IRKT | 0,247 | 0,00% | 0,00% | | 2 818 | 244 |
| Казанский ВЗ | KHEL | 2,693 | 0,00% | 0,00% | 11 960 | | 415 |
| КАМАЗ | KMAZ | 1,567 | 0,00% | 0,00% | 7 769 | 52 073 | 1 109 |

| | | | | | | | |
|-----------------|------|---------|-------|-------|--------|---------|-------|
| Кировский завод | KIRZ | 4,000 | 0,00% | 0,00% | 5 000 | | 43 |
| ОМЗ | OMZZ | 2,028 | 0,00% | 0,00% | | 55 321 | 73 |
| РКК Энергия | RKKE | 236,245 | 0,00% | 0,00% | | 472 | 265 |
| Северсталь-авто | SVAV | 12,250 | 0,00% | 0,00% | | 200 737 | 423 |
| Силовые машины | SILM | 0,245 | 0,00% | 0,00% | 12 250 | | 2 134 |
| УМПО | UFMO | 0,600 | 0,00% | 0,00% | 90 000 | | 171 |

Металлургия

| | | | | | | | |
|--------------|------|---------|--------|-------|---------|-------------|--------|
| АМЗ | AMEZ | 0,300 | 0,00% | 0,00% | 15 000 | | 150 |
| ВСМПО | VSMO | 151,490 | 0,00% | 0,00% | 15 960 | 459 696 | 1 782 |
| Мечел | MTLR | 16,200 | 0,00% | 0,00% | 16 220 | | 6 744 |
| ММК | MAGN | 0,572 | 0,00% | 0,00% | | 2 850 925 | 6 472 |
| НЛМК | NLMK | 2,794 | 0,00% | 0,00% | | 13 605 213 | 16 887 |
| НорНикель | GMKN | 246,327 | 11,50% | 0,00% | 240 300 | 183 021 597 | 47 458 |
| Полиметалл | PMTL | 19,917 | 0,00% | 0,00% | 21 750 | 9 633 993 | 8 097 |
| Полюс Золото | PLZL | 61,655 | 0,07% | 0,00% | 17 036 | 3 277 119 | 11 769 |
| Северсталь | CHMF | 14,150 | 0,00% | 0,00% | 11 000 | 38 729 590 | 14 551 |
| ТМК | TRMK | 3,350 | 0,00% | 0,00% | 602 000 | 2 879 423 | 3 141 |
| ЧТПЗ | CHEP | 2,650 | 0,00% | 0,00% | 26 500 | | 1 252 |

Банки

| | | | | | | | |
|-------------|------|--------|--------|-------|---------|-------------|--------|
| Банк Москвы | MMBM | 29,119 | 0,00% | 0,00% | | 349 145 | 5 231 |
| Возрождение | VZRZ | 29,185 | 0,00% | 0,00% | 12 750 | 71 337 | 694 |
| ВТБ | VTBR | 0,002 | 0,00% | 0,00% | | 101 419 690 | 26 150 |
| РОСБАНК | ROSB | 3,261 | 0,00% | 0,00% | | 877 | 4 040 |
| Сбербанк | SBER | 2,210 | -1,12% | 0,00% | 331 000 | | 47 707 |

Транспорт

| | | | | | | | |
|--------------------|------|-------|-------|-------|--------|-----------|-------|
| Аэрофлот | AFLT | 1,963 | 0,00% | 0,00% | 32 000 | 3 377 255 | 2 190 |
| Дальневосточное МП | FESH | 0,313 | 0,00% | 0,00% | 79 346 | | 922 |
| НМТП | NMTP | 0,099 | 0,00% | 0,00% | 3 325 | 789 016 | 1 890 |
| Приморское МП | PRIM | 0,125 | 0,00% | 0,00% | 12 000 | 251 | 100 |

Потребительский рынок

| | | | | | | | |
|--------------------|------|---------|-------|-------|---------|-----------|-------|
| Аптечная сеть 36,6 | APTK | 1,850 | 0,00% | 0,00% | 9 250 | | 194 |
| Балтика | PKBA | 39,598 | 0,00% | 0,00% | | 60 014 | 5 970 |
| Верофарм | VRPH | 27,800 | 0,00% | 0,00% | 55 400 | | 278 |
| Дикси | DIXY | 9,910 | 0,00% | 0,00% | 43 100 | 153 951 | 864 |
| Концерн Калина | KLNA | 48,164 | 4,47% | 0,00% | 129 625 | 11 747 | 315 |
| Красный Октябрь | KROT | 7,945 | 0,00% | 0,00% | | 3 104 | 73 |
| Магнит | MGNT | 100,800 | 0,00% | 0,00% | 46 000 | 3 824 518 | 9 055 |
| Нутринвестхолдинг | NTRI | 0,911 | 0,00% | 0,00% | | 9 420 | 15 |
| Разгуляй | GRAZ | 1,252 | 0,00% | 0,00% | 5 700 | 139 791 | 200 |
| Фармстандарт | PHST | 72,214 | 0,00% | 0,00% | 115 550 | 183 629 | 2 827 |
| Черкизово | GCHE | 22,829 | 0,00% | 0,00% | 104 750 | 85 709 | 996 |

Нефтехимия и нефтепереработка

| | | | | | | | |
|-----------------------|------|-------|--------|-------|--------|-------|-------|
| Казаньоргсинтез | KZOS | 0,110 | 22,22% | 0,00% | 5 500 | | 187 |
| Нижнекамскнефтехим | NKNC | 0,801 | 0,00% | 0,00% | 16 080 | 3 222 | 1 298 |
| Уфанефтехим | UFNC | 4,850 | 0,00% | 0,00% | 48 500 | | 1 335 |
| Ярославнефтеоргсинтез | JNOS | 0,330 | 37,50% | 0,00% | 29 700 | | 308 |

Другие сектора

| | | | | | | | |
|-------------------|------|---------|-------|-------|--------|-----------|-------|
| МСЗ, Электросталь | MASZ | 124,897 | 0,00% | 0,00% | 6 245 | | 178 |
| ПИК | pikk | 3,544 | 3,97% | 0,00% | 15 004 | 1 082 335 | 1 759 |

Химическая промышленность

| | | | | | | | |
|-----------|------|--------|--------|-------|--------|------------|--------|
| Акрон | AKRN | 45,425 | -0,68% | 0,00% | 36 600 | 1 017 710 | 2 177 |
| Дорогобуж | DGBZ | 0,566 | 0,00% | 0,00% | 50 000 | 13 363 | 414 |
| Уралкалий | URKA | 9,186 | 0,00% | 0,00% | 12 887 | 22 519 863 | 19 638 |

Уголь

| | | | | | | | |
|------------|------|-------|-------|-------|--------|-----------|-------|
| Белон | BLNG | 0,400 | 0,00% | 0,00% | 8 000 | | 460 |
| Распадская | rasp | 4,375 | 5,08% | 0,00% | 12 400 | 8 522 865 | 3 492 |

Источник: PTC, Bloomberg

Российские ADR/GDR

| Эмитент | Тикер | Акции в ADR | Валюта торгов | Цена закрытия | Изменение, % | Объем, к\$ |
|----------------------------|-------|-------------|---------------|---------------|--------------|------------|
| Аэрофлот | AETG | | EUR | 118,050 | 3,73% | |
| Башнефть | AK6 | | EUR | 152,390 | 0,00% | |
| ALPHABANKSPONSADR | ALBKY | | USD | 0,500 | -18,03% | 0,18 |
| ТГК-3 | AOMD | | USD | 6,450 | 0,00% | |
| Татнефть | ATAD | | USD | 25,600 | 3,43% | 19 990,33 |
| АвтоВАЗ | AVVG | | EUR | 2,271 | -0,35% | |
| Бурятзолото | BYT | | EUR | 18,500 | 0,00% | |
| Башинформсвязь | BYZ | | EUR | 0,002 | 0,00% | |
| ФКЕвразХолдинг | EVR | | USD | 16,500 | 1,54% | 42 586,04 |
| Х5 | FIVE | | USD | 28,080 | -0,43% | 20 669,69 |
| Газпром | GAZ | | EUR | 7,297 | 3,81% | 1 398,79 |
| ГолденТелеком | GLDN | 1 | USD | 0,035 | 16,67% | 1,17 |
| Иркутскэнерго | IRK | | EUR | 18,100 | -2,16% | |
| Кузбассэнерго | KUW | | EUR | 3,000 | 3,45% | 8,93 |
| Kazakhtelecom | KZTA | | EUR | 6,960 | 0,00% | |
| Казаньоргсинтез | KZZ | | EUR | 0,600 | 0,00% | |
| Лукойл | LKOD | | USD | 51,800 | 2,57% | 278 795,90 |
| Лукойл | LUK | | EUR | 38,255 | 3,07% | 287,76 |
| Лукойл | LUKOY | 1 | USD | 51,550 | 3,41% | 11 149,57 |
| МТС | MBT | 5 | USD | 12,970 | 1,01% | 22 465,89 |
| МТС | MKY | 5 | EUR | 9,519 | 0,63% | 6,50 |
| МГТС | MOW | | EUR | 10,000 | 0,00% | |
| ТГК-3 | MRO | | EUR | 4,540 | -0,22% | 4,08 |
| Мечел | MTL | 3 | USD | 10,840 | -1,54% | 41 538,20 |
| НорНикель | NILSY | 1 | USD | 21,980 | 1,29% | 1 708,38 |
| НорНикель | NNIA | | EUR | 16,100 | 0,34% | 303,67 |
| НОВАТЭК | NVTK | 1 | USD | 121,900 | -0,25% | 102 911,90 |
| Nizhnednepr.tubeRoll.Plant | NYZ | | EUR | 1,600 | 0,00% | |
| Нижнекамскнефтехим | OAO | | EUR | 6,150 | 0,00% | |
| Газпром | OGZD | | USD | 9,945 | 2,26% | 449 138,90 |
| ОМЗ | OMZD | | USD | 2,500 | 0,00% | |
| ПриморскоеМП | PSK | | EUR | 4,250 | 0,00% | |
| Ростелеком | RKMD | | USD | 29,150 | 1,78% | 571,01 |
| Ростелеком | RTL | | EUR | 20,950 | -1,41% | 5,12 |
| Газпромнефть | SCF | | EUR | 13,100 | 0,77% | 31,93 |
| Сургутнефтегаз | SGN | | EUR | 6,075 | 5,27% | 2,11 |
| Сургутнефтегаз | SGNY | | EUR | 3,346 | 0,18% | |
| Сургутнефтегаз | SGTPY | | USD | 4,520 | 0,67% | 10,85 |
| Сургутнефтегаз | SGTZY | 50 | USD | 8,130 | 3,96% | 53,97 |
| АФКСистема | SSA | 1 | USD | 14,620 | 0,83% | 11 097,43 |
| SunInterbrewLtd | SUG | | EUR | 9,729 | -1,02% | |
| SunInterbrewLtdpr. | SUGA | | EUR | 24,520 | -0,81% | |
| СТЗ | SVY | | EUR | 33,000 | 3,45% | |
| ЦУМ | THT | | EUR | 12,500 | 0,00% | |
| Ютэйр | TYV | | EUR | 32,000 | 0,00% | |
| Ukrnafta | UKAA | | EUR | 260,000 | 1,56% | |
| Вымпелком | VIP | 1 | EUR | 9,910 | 2,16% | 32 549,88 |
| ВТБ | VTBR | | USD | 4,305 | 2,52% | 56 534,81 |
| Возрождение | VZY | | EUR | 23,000 | -2,95% | |

Источник: Bloomberg

Аналитическая служба «Ай Ти Инвест - Проспект»

Александр Потавин
Начальник отдела, рыночный
анализ

Ольга Самарец
Потребительский сектор

Солодин Дмитрий
Ситуационный анализ

Егишянц Сергей
Макроэкономика, мировые рынки

Трейдинг

+ 7 (495) 937 33 63

Лобанов Александр
Начальник отдела
lobjr@prospect.com.ru

Билялов Энвер
bilyalov@prospect.com.ru

Хмельник Михаил
hop@prospect.com.ru

Кузнецова Ирина
kuznetsova@prospect.com.ru

Зуев Дмитрий
zouev@prospect.com.ru

Синельщикова Екатерина
skat@prsp.ru

Брокерская группа «Ай Ти Инвест -Проспект»

Россия, Москва, 119180, 1-ый Голутвинский переулок, д. 6
телефон: +7 (495) 937 33 63
факс: +7 (495) 937 33 60

www.prsp.ru
www.itinvest.ru

Представленная информация базируется на достоверных источниках.

Тем не менее, содержание данного аналитического обзора может использоваться только в информационных целях.

ОАО "ИК "Проспект" и ОАО "ИК "Ай Ти Инвест" не несут ответственности за точность предоставленных данных.

Данный документ не является предложением на покупку или продажу каких-либо ценных бумаг.

Он также не является рекомендацией на покупку или продажу ценных бумаг, упомянутых в отчете.

Компании и ее сотрудники, включая тех, кто готовил этот отчет, могут иметь позиции, а также покупать и продавать ценные бумаги упомянутых в отчете компаний. Инвестирование в странах СНГ является исключительно рискованным, поэтому инвесторы должны самостоятельно тщательно проработать свое решение.

Все права на данный аналитический отчет принадлежат Брокерской группе "Ай Ти Инвест - Проспект".
Перепечатка целиком или отдельными частями без ссылки на компании не допускается.