EUR/USD GBP/USD USD/JPY XAU/USD USD/RUB

15/11/18

ТЕХНИЧЕСКИЙ АНАЛИЗ

DUKASCOPY
RESEARCH PRODUCTS

Рубль вырос на 1,69%

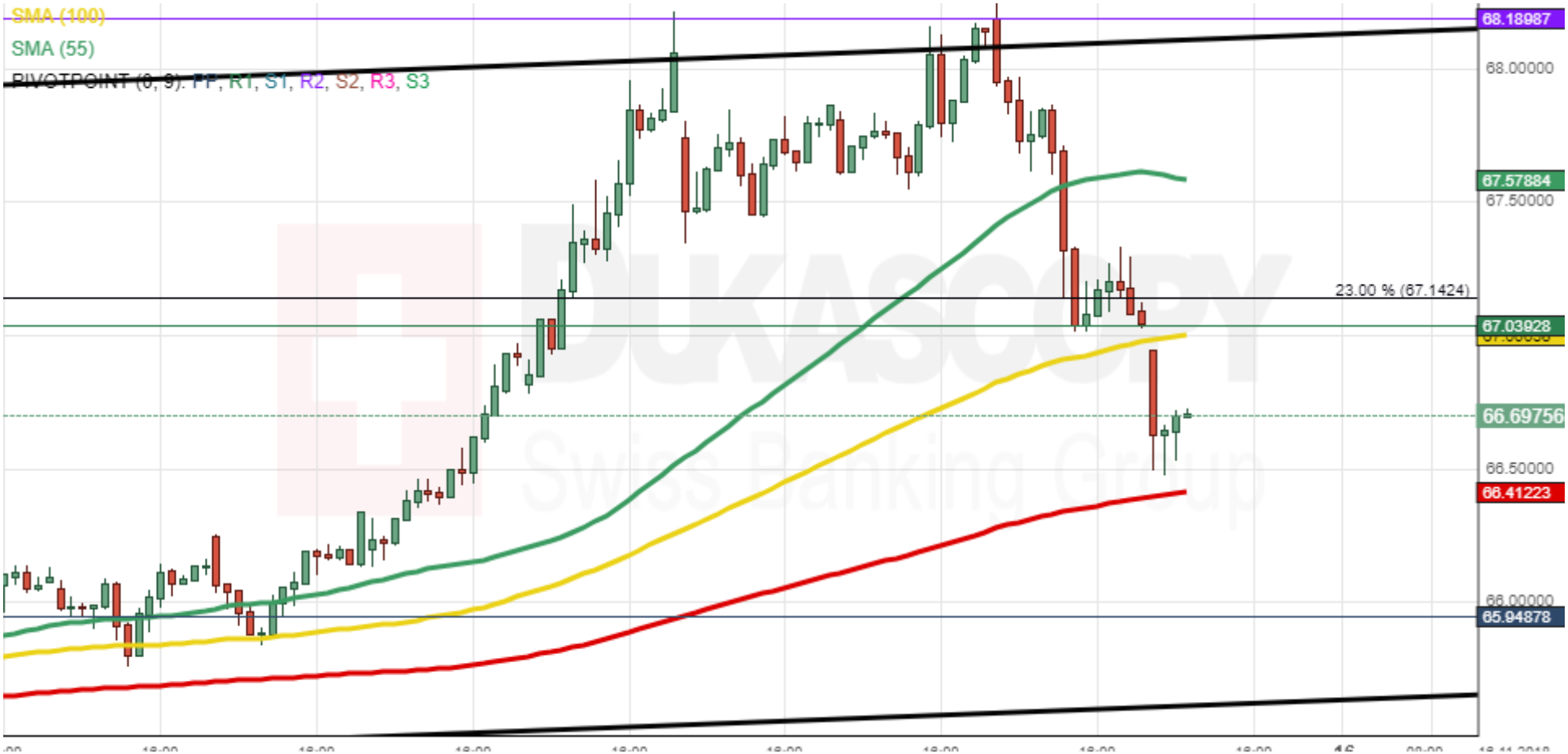

Вчера российский рубль укрепился на 1,69% по отношению к доллару США после значительной потери позиций накануне.

Во время написания данного анализа торговая пара USD/RUB тестировала уровень поддержки—200-часовую SMA, расположенную на отметке 66,41. Предполагается, что из-за умеренно позитивного внешнего фона—роста цен на нефть и возможной отсрочки введения антироссийских санкций, паре удастся преодолеть данную поддержку и продолжить идти на понижение. Тогда потенциальной целью для понижения является месячный PP на 65,95.

Однако если вышеупомянутая средняя линия окажется достаточно крепкой, то, вполне вероятно, что валютный курс возобновит свой рост. В таком случае стоит отметить, что путь вверх будет затруднён комбинированным уровнем сопротивления, сформированным месячным R1, 100-часовой SMA и уровнем Фибоначчи 23,00% у 67,00.

Сентимент	Сегодня	Вчера	% Изменение
Длинные Позиции	54%	56%	-3,70%
Короткие Позиции	46%	44%	4,35%

Индикатор	4 часа	1 день	1 неделя
MACD (12; 26; 9)	Покупать	Покупать	Покупать
RSI (14)	Нейтрально	Нейтрально	Нейтрально
Stochastic (5; 3; 3)	Покупать	Нейтрально	Нейтрально
Alligator (13; 8; 5)	Покупать	Покупать	Покупать
SAR (0,02; 0,2)	Продавать	Покупать	Продавать
Агрегированный	⇗	⇗	⇒

EUR/USD под давлением 200-часовой SMA

Во время предыдущего торгового дня пара EUR/USD торговалась преимущественно в северном направлении, достигнув барьера—200-часовую SMA на 1,1355.

В первой половине сегодняшней сессии валютная пара тестировала вышеупомянутое препятствие. Если оно окажется достаточно крепким, то, вполне вероятно, что в ближайшее время курс сделает разворот на «юг». Стоит отметить, что тогда форекс паре будет оказана поддержка уровнем Фибо-наччи 0,00% на отметке 1,1317, а также 55– и 100-часовыми средними линиями—у 1,1290.

В противном случае есть небольшая вероятность, что торговая пара сохранит направление на «север». В таком случае возможное восходящее движение будет затруднено недельным и месяч-ным PP, расположенными в районе 1,1400.

Сентимент	Сегодня	Вчера	% Изменение
Длинные Позиции	53%	53%	0,00%
Короткие Позиции	47%	47%	0,00%

Индикатор	4 часа	1 день	1 неделя
MACD (12; 26; 9)	Продавать	Продавать	Продавать
RSI (14)	Нейтрально	Нейтрально	Нейтрально
Stochastic (5; 3; 3)	Нейтрально	Нейтрально	Покупать
Alligator (13; 8; 5)	Нейтрально	Продавать	Продавать
SAR (0,02; 0,2)	Покупать	Продавать	Продавать
Агрегированный	⇒	⇘	⇘

Фунт стремительно теряет позиции

В среду валютная пара GBP/USD торговалась вокруг 55-, 100– и 200-часовых SMA, расположенных в области отметки 1,3000.

В начале сегодняшнего дня британский фунт начал стремительно терять свои позиции по отношению к американскому доллару на фоне политического кризиса в Великобритании. Торговая пара уже сумела опуститься к уровню поддержки—недельному S2, расположенному на отметке 1,2821.

Предполагается, что форекс пара продолжит идти на понижение в течение сегодняшней сессии. В таком случае потенциальной целью является отметка 1,2700, у которой располагается комбинированный уровень поддержки, сформированный недельным S3, уровнем Фибоначчи 0,00%, а также нижней границей среднесрочного нисходящего канала.

Сентимент	Сегодня	Вчера	% Изменение
Длинные Позиции	57%	54%	5,26%
Короткие Позиции	43%	46%	-6,98%

Индикатор	4 часа	1 день	1 неделя
MACD (12; 26; 9)	Покупать	Продавать	Продавать
RSI (14)	Нейтрально	Нейтрально	Нейтрально
Stochastic (5; 3; 3)	Нейтрально	Нейтрально	Нейтрально
Alligator (13; 8; 5)	Нейтрально	Продавать	Продавать
SAR (0,02; 0,2)	Покупать	Продавать	Продавать
Агрегированный	⇗	⇘	⇘

USD/JPY торгуется у нижней границы канала

Вчера форекс пара USD/JPY торговалась преимущественно в южном направлении в рамках недавно сформированного нисходящего канала.

В ходе сегодняшних азиатских торгов пара тестировала нижнюю границу вышеупомянутого канала, расположенную у отметки 113,40. Если данный канал окажется недостаточно крепким, то, вероятно, валютный курс сохранит направление на «юг». Предполагается, что ближайший уровень поддержки—недельный S1, располагается на отметке 113,16.

В противоположном случае торговая пара теоретически может сделать разворот и пойти на повышение, к верхней границе вышеупомянутого тренда. Однако стоит обратить внимание, что путь вверх будет затруднён комбинированным уровнем сопротивления, состоящим из 200-часовой SMA и недельного PP на отметке 113,63.

Сентимент	Сегодня	Вчера	% Изменение
Длинные Позиции	30%	43%	-43,33%
Короткие Позиции	70%	57%	18,57%

Индикатор	4 часа	1 день	1 неделя
MACD (12; 26; 9)	Продавать	Покупать	Покупать
RSI (14)	Нейтрально	Нейтрально	Нейтрально
Stochastic (5; 3; 3)	Нейтрально	Нейтрально	Нейтрально
Alligator (13; 8; 5)	Продавать	Покупать	Покупать
SAR (0,02; 0,2)	Продавать	Покупать	Покупать
Агрегированный	⇘	⇗	⇗

XAU/USD тестирует комбинированный барьер

В течение минувшего дня торговая пара XAU/USD сделала разворот от нижней границы средне-срочного восходящего канала.

Во время сегодняшней азиатской сессии золото тестировало комбинированный уровень сопротивления, сформированный в районе 1213,85-1218,17 месячным PP, уровнем Фибоначчи 61,60% и 200-часовой SMA. Предполагается, что драгоценному металлу не удастся преодолеть данный барьер, и в ближайшей перспективе цена на актив пойдёт на понижение. Тогда ей будет оказана поддержка 55– и 100-часовыми SMA, расположенными в области 1206,00.

Теоретически, маловероятно, что цена на жёлтый металл сможет опуститься ниже отметки 1200,00 из-за нижней границы вышеупомянутого тренда.

Сентимент	Сегодня	Вчера	% Изменение
Длинные Позиции	72%	73%	-1,39%
Короткие Позиции	28%	27%	3,57%

Индикатор	4 часа	1 день	1 неделя
MACD (12; 26; 9)	Продавать	Продавать	Продавать
RSI (14)	Нейтрально	Нейтрально	Нейтрально
Stochastic (5; 3; 3)	Нейтрально	Нейтрально	Нейтрально
Alligator (13; 8; 5)	Нейтрально	Продавать	Продавать
SAR (0,02; 0,2)	Покупать	Продавать	Покупать
Агрегированный	⇒	⇘	⇒

EXPLANATIONS

Signals

- Покупать – пара фиксирует четкий восходящий тренд
- Продавать – пара фиксирует четкий нисходящий тренд
- Нейтральный – по паре не имеется конкретного тренда
- * – среднее значение за последние две недели

Chart

- **SMA (55)** – Простая средняя скользящая за последние 55 периодов
- **SMA (100)** – Простая средняя скользящая за последние 100 периодов
- **SMA (200)** – Простая средняя скользящая за последние 200 периодов

Indicators

- MACD – Схождение/Расхождение средних скользящих (англ. Moving average convergence divergence) – индикатор силы и направления тренда
- RSI – Индекс относительной силы (англ. Relative strength index) – сравнивает величину недавнего прироста к недавним потерям в попытке определить условия, при которых актив «перепродан» или «перекуплен»
- Stochastic – Стохастический осциллятор – технический индикатор силы и направления тренда, который сравнивает цену закрытия валютной пары и её ценовой диапазон за установленный период времени
- AROON – измеряет силу тренда и вероятность его продолжения
- Alligator – трендовый индикатор, который демонстрирует наличие тренда и его направление

Ярослав Смирнов

jaroslavs.smirnovs@dukascopy.com

Наша аналитика:

Технический анализ

Короткие новости

Торговые идеи по фигурам

Квартальный отчёт

Прогнозы сообщества

Полезные ссылки:

FXSpider онлайн новости

ТВ

Вебинары

Графики

Индекс валют

CoT отчёты

Пивот уровни

Сентимент рынка

Экономический календарь

Сигналы

Оговорка

Вся информация в этой статье, включая мнения, показатели и графики, предоставлена только в целях ознакомления, и не может быть интерпретирована как финансовый совет. Dukascopy не несет ответственности за полноту или правильность любой информации, содержащейся в этой статье. Финансовые показатели, указанные в этой статье не были проверены компанией Dukascopy. Взгляды, мнения и анализы принадлежат авторам статьи, и не были согласованы с Dukascopy.

Dukascopy отказывается от любых гарантий, выраженных или подразумевающихся, но, не ограничиваясь этим, касательно пригодности для торговли или пригодности для определенной цели, в отношении всей информации в этой статье. Dukascopy не при каких обстоятельствах не несет ответственность за любые прямые, непрямые, косвенные, зависящие, непредвиденные, или любые другие убытки, понесенные в связи с использованием этой статьи.